

アフルエント

AFFLUENT

<https://afflu.jp>

毎日に発見を、人生に豊かさを

2024 Sep.
[CHIBA]

9

百年料亭

伝統が織りなす
もてなしの心

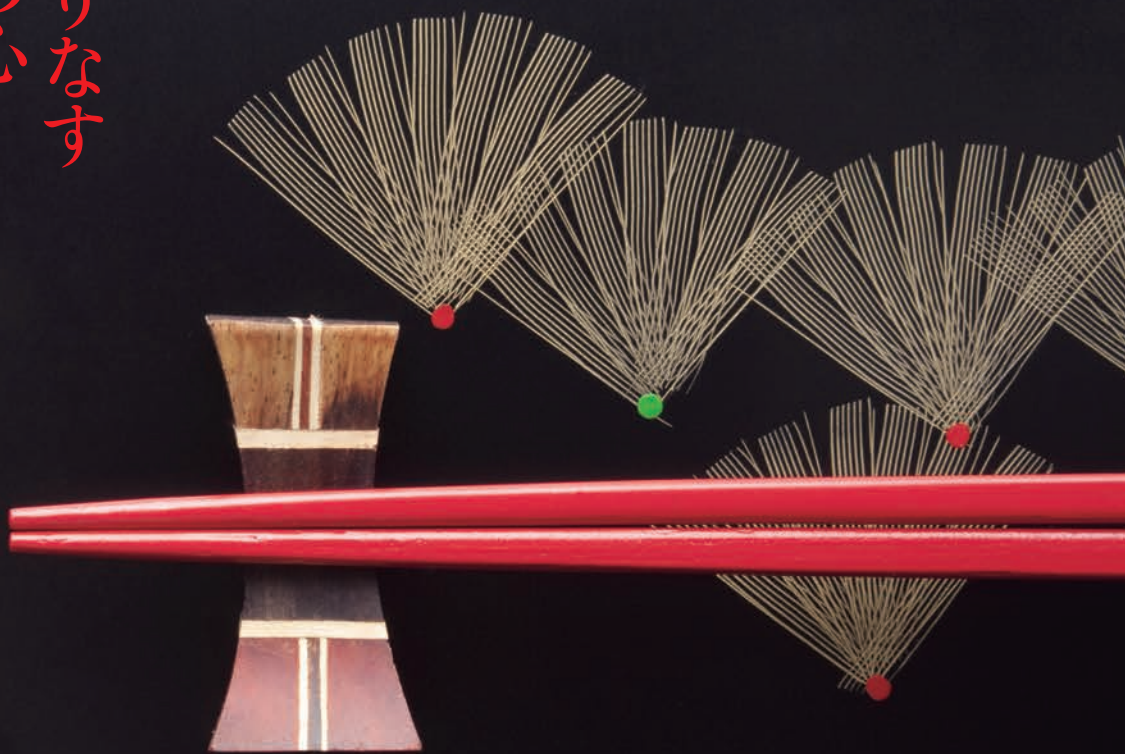

至福の旅時間

Blissful travel time

夷隅郡 / 宿と食事 ローブン大多喜町

日本を巡る

北海道網走市 / 能取湖

AFFLUENTからのプレゼント

Special 伝統が織りなすもてなしの心

05 百年料亭

Trip 至福の旅時間

10 夷隅郡／宿と食事 ローブン大多喜町

Present

03 AFFLUENTからのプレゼント

Local

04 日本を巡る
北海道網走市／能取湖

Regular

14 PREMIUM GALLERY

Things

15 TSUWAMONO ー大人の逸品ー
GoPro／HERO12 Black



05



10

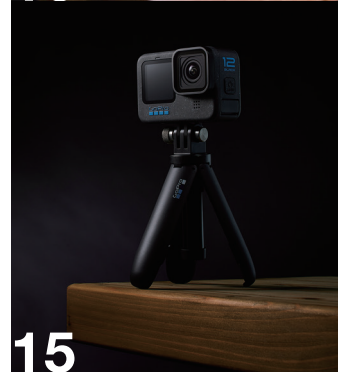

15

AFFLUENT WEB & SNS

公式サイト、各種SNSにて最新情報を発信中!



@affluent.tiktok



@affluent insta



@affluent.fb



2024年9月発行

Publisher 細谷佳津年 Designer 上甲達也

Producer 上西和紀 松本健司

Chief Editor 寺本 忍

Cover Photo KPG-Payless/Shutterstock.com

編集・発行/株式会社地域新聞社

〒276-0020 千葉県八千代市勝田台北

1-11-16VH勝田台ビル5F

編集協力/株式会社affluent

広告掲載・チラシ折込・誌面内容のお問合せ

☎ 0120-152-337 (平日10:00～17:00)

配布に関するお問合せ

☎ 0120-124-034 (平日10:00～18:00)

配布に関するご連絡・お問合せ・送付停止については、右記QRからもご連絡いただけます。



※広告内に記載されている価格表示は「税抜」、「税別」または「広告内の価格は全て税抜価格です」等の表示がない場合は全て税込価格となります。

※掲載情報は2024年8月16日時点のものです。ご利用の際には事前に最新の情報をご確認ください。

本誌掲載記事の無断転載を固く禁じます。

株式会社地域新聞社における個人情報の取り扱いについて

◎お預かりした個人情報は株式会社地域新聞社が管理し、プレゼントの発送およびアンケート集計を目的として利用いたします。◎お預かりした個人情報は、ご本人様の同意なく第三者に提供することはありません。ただし、法令などにより個人情報の提供を求められた場合を除きます。◎プレゼントの発送を外部に委託する場合があります。◎個人情報をお預けいただくことはご本人様の任意ですが、必要事項に不足がありますと、あらかじめ明示した利用目的に対応するご本人様のご要望にお応え出来ない場合があります。◎当社が保有する応募者ご本人様の個人データについて、利用目的の通知、開示、内容の訂正、追加又は削除、利用の停止、消去及び第三者への提供の停止、第三者への提供記録の開示のお申し出には適切に対応いたします。ただし必要に応じて、追加書類の提出を伴う厳正な本人確認への協力をお願いする場合があります。あらかじめご了承ください。◎当社が保有する個人情報の漏洩が発生した場合には、個人情報保護委員会に報告し、漏洩した情報をご本人様に通知を行います。

◎個人情報保護管理者 / 株式会社地域新聞社 法務総務部 ◎個人情報に関する苦情・問合せ窓口 / 株式会社地域新聞社 問合せ ☎ 0120-152-337(平日10:00～17:00)



1組
2名様

**箱根リトリート villa 1/f
温泉スイート(庭苑付)「いぶき」
16号棟 ペア宿泊券(1泊2食付)**

箱根・仙石原の1万5000坪の広大な敷地に18棟のヴィラが点在する同ホテル。北欧リゾートのような温かみと洗練された雰囲気が同居するヴィラは、すべて温泉付きで、箱根の自然を目前に極上のひと時を過ごせる。今夏には、間取りや趣向の異なる7棟のヴィラを新設。そのひとつ、「いぶき」16号棟は堀に囲われたプライベートな庭や広い浴槽を備えており、自分たちだけの時間を愉しめる。日常を忘れて自分の心身と向き合う、癒しの滞在を体験してみては。

宿泊券利用期限：2025年7月31日(木)迄 ※除外日あり

①0460-83-9090

② 神奈川県足柄下郡箱根町仙石原1286-116

③ 箱根登山バス「俵石・ガラスの森」バス停より徒歩5分

④ <https://www.hakone-retreat.com/villa/>

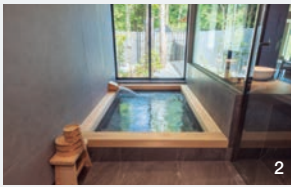

2



3

1.広さ120㎡の「いぶき」16号棟客室。
2.家族でも入れる広々とした浴槽。小さな子ども連れでもゆったり過ごせる。3.夕朝食は、大正3年創業の温泉旅館「俵石閣」を改装した「料亭 俵石」で。近隣の素材を使った本格的な懐石料理が楽しめる。

2



5名様

**「ワイルドターキー バーボンハイボール
8% 350ml」1ケース(24本)**

ケンタッキーを代表するプレミアムバーボン・ライウイスキーブランド「ワイルドターキー」から、「ワイルドターキー バーボンハイボール 8% 350ml」が9月24日(火)に発売。「ワイルドターキー」らしい甘みや香り、しっかりとした味わいを引き出した今までにないハイボールに仕上がっている。一日の疲れと渴きを癒す最初の一杯に、あるいは肉料理などとのペアリングもおすすめ。ウイスキー好きはぜひ試してみてください。

希望小売価格：295円(税込)

CAMPARI JAPAN株式会社 カスタマーサービス

①03-6455-5810(平日9:00~18:00)

② <https://camparijapan.com/>

Present

AFFLUENT 2024 September

皆様に感謝の気持ちを込めて
編集部がセレクトした「とっておき」をプレゼント。

**中野酢
「デイズ貴醸」「デイズ長醸」900ml**

昔ながらの製法で100日以上かけて作られる「中野酢」のお酢は、ツンとした嫌な酸味のない、まろやかでコクのある味わいが特徴。今回は飲むサプリメント「デイズ」シリーズから、古式伝統製法の黒酢に完熟南高梅、青梅、梅エキスをブレンドした「貴醸」、発酵熟成させたにんにくとデーツを合わせた「長醸」を各1名様にプレゼント。味の良さはもちろん、疲労回復や血流促進など、健康面でもサポートしてくれる逸品だ。

価格：各15,120円(税込)

株式会社 蔵元 中野商店

①075-205-5335 ② <https://nakanosu.co.jp/>

各1名様

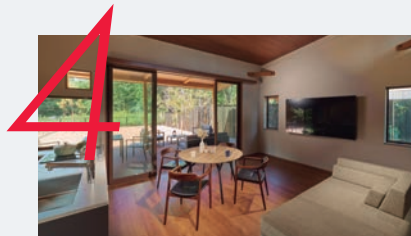

1組
2名様

**Dear Wan Spa Garden
「VILLA twin」ペア宿泊券(1泊2食付)**

森のスパリゾート「リソルの森」に、愛犬と泊まれる全10棟のヴィラからなる「Dear Wan Spa Garden」が10月7日(月)オープン。ヴィラには黒湯の天然温泉のほか、デッキテラス、専用ドッグランなどが備えられ、細部までドッグフレンドリーな贅沢空間が広がる。夕朝食はインルーム会席御膳または房総の恵みを味わうバーベキューで、愛犬と部屋食で楽しめるのも嬉しい。

宿泊券利用期限：2025年4月30日(水)迄 ※除外日あり

※宿泊者1名あたり2頭まで、1室最大4頭(大型犬は2頭)まで宿泊可

①0475-35-3333 ②千葉県長生郡長柄町上野468-1

③ 県道67号線「板倉IC」より車で約5分

④ <https://resol-no-mori.com/dearwan>



下記URLまたは左記QRからご応募ください。

<https://afflu.jp/present-chiba/>

※締め切りは2024年9月29日(日)

※プレゼント応募は(株)affluentにて承ります。



能取湖 北海道網走市

オホーツク海の豊かな恵みを
悠然と湛える海水湖。
秋には湖面が真っ赤に染まり
息をのむような美しさを見せる。

能取湖サンゴ草群落地

- ①北海道網走市卯原内60-3
- ②0152-47-2301 (卯原内観光協会)
- ③10月中旬まで開園 ④無料
- ⑤JR網走駅よりバス「サンゴ草入口」
下車、徒歩約5分



広大な湖が見渡す限りの赤に染まる

日本一のサンゴ草群落地で出会う秋の絶景



写真：kiki / PIXTA (ピクスタ)

北

洋漁業のメイン舞台の
ひとつ、オホーツク海。
この豊かな海と繋が

る、面積58万㎡の巨大な海水湖
が「能取湖」だ。以前は湖口が季
節によって開閉する汽水湖だっ
たが、1973年の護岸工事で
湖口が固定され、完全な海水の
湖となった。ホタテやホッキな
どの海産物の宝庫で、春から夏
にかけてはアサリの潮干狩りの
名所としても知られている。

南畔には「サンゴ草」と呼ば
れるアッケシソウの群落地があ
り、毎年9月になると紅葉した
サンゴ草が辺り一面を真っ赤に
染め上げ、青い湖水との見事な
コントラストをなす。最も色づ
く9月中旬には「能取湖さんご
草まつり」も開催され、新鮮な
秋の味覚と絶景を堪能できる。

厳しい冬を前にした束の間の
ひと時、自然が織りなす壮大な
アートを楽しんでみてほしい。

1. アッケシソウは高さ15
～30cmの一年草。サン
ゴ草群落地内には木製の
遊歩道が設置されてお
り、一面に広がるサンゴ
草を間近で見ることが
できる。2. 周囲に高い山が
ないため、穏やかな湖面
が赤く染まる、壮大な夕
景も臨める。



伝統が織りなすもてなしの心

百年料亭

老舗の料亭だからこそ体験できる特別な時間がある。
非日常を味わいに、料亭を巡る旅に出かけよう。



ふぐ・日本料理 喜楽庵

日 本は、創業100年以上の企業数で世界一を誇る老舗大国だ。長きにわたって大切に受け継がれてきた数々のこだわりと、時代ごとに移り変わる顧客のニーズをしっかりと掴んで対応する柔軟性——。そんな老舗ならではの伝統や心遣いを最も身近に感じることができる場所の一つに、料亭が挙げられる。

日本各地に数ある料亭のうち、創業100年を超え

る老舗料亭は、とりわけ非日常の特別な体験をもたらしてくれる存在だ。年月を重ねてきたからこそ醸し出される重厚な場の雰囲気に入りながら、その土地土地の食材を使った珠玉の料理や酒、そして代々継承され磨かれてきたもてなしの心を堪能する。慌ただしい外界とは違った時の流れに身を置いて、その店でしか味わえない、貴重で贅沢なひと時を心ゆくまで楽しみたい。

※各料亭の料理写真は一例です。また、予約や提供の人数など、施設の利用や注文に条件があるものもあります。写真以外のメニューも含め、詳細はHPやお電話などでご確認ください。

百年料亭ネットワーク 参画料亭

- ① 料亭 富士見館 (青森県黒石市)
- ② 料亭 石川 (秋田県湯沢市)
- ③ 料亭 京極 (岩手県盛岡市)
- ④ 懐石料理 東洋館 (宮城県仙台市)
- ⑤ 四山楼 (山形県山形市)
- ⑥ 料亭 亀松閣 (山形県山形市)
- ⑦ 米沢牛・山懐料理 吉亭 (山形県米沢市)
- ⑧ 日本料理 行形亭 (新潟県新潟市)
- ⑨ 料亭 鍋茶屋 (新潟県新潟市)
- ⑩ 百年料亭 宇喜世 (新潟県上越市)
- ⑪ 磯料理 松月 (富山県富山市)
- ⑫ 割烹 松本館 (長野県松本市)
- ⑬ 料亭 明月楼 (石川県加賀市)
- ⑭ 料亭 山屋 (埼玉県川越市)
- ⑮ 伝統料亭 萬松館 (岐阜県岐阜市)
- ⑯ ぎふ水琴亭 (岐阜県岐阜市)
- ⑰ 郷土料理 松正 (岐阜県多治見市)

- ⑱ 千歳楼 (岐阜県養老町)
- ⑲ 望洲楼 (愛知県半田市)
- ⑳ 御料理 伊勢幾 (滋賀県彦根市)
- ㉑ 料亭 公楽 (香川県宇多津町)
- ㉒ 得月楼 (高知県高知市)
- ㉓ 料亭 金鍋 (福岡県北九州市)
- ㉔ 日本料理 筑紫亭 (大分県中津市)
- ㉕ ふぐ・日本料理 喜楽庵 (大分県臼杵市)
- ㉖ 料亭 一力 (長崎県長崎市)
- ㉗ 料亭 田吾作 (熊本県熊本市)

百年料亭ネットワーク
◎<https://100nen.info>

27の料亭が守り続ける 文化のともしび

～百年料亭ネットワークとは～

「百年料亭ネットワーク」という名前をご存じだろうか。それは、『建物及び周辺施設等が百年以上の歴史』を持つ、日本を代表する複数の料亭によるプロジェクト。伝統的な日本料理を守り、それぞれの家風やしきたりを継承する地域の老舗同士が交流することで、国内外からの誘客を促進し、地方都市の活性化に資することを目的としている。現在、参画している全国27軒の料亭では、伝統のともしびを大切に守り続けながらも、今の時代に合わせた最上級のもてなしで、極上の時間を提供している。今回はその一部を紹介しよう。

懐石料理 東洋館

○宮城県仙台市

「東街道越路」と呼ばれた小高い丘の上に佇む歴史ある建物。その重厚な雰囲気浸りながら、料理人が心を込めてつくった季節の懐石料理を楽しむことができる。



◎宮城県仙台市太白区向山1-1-16
 ◎022-222-7019
 ◎<https://toyokan.jp>
 ◎昼 11:30～15:00、夜 17:00～21:00
 ◎月曜日
 (祝日の場合は営業し、翌火曜日休業)



社の都の絶景と
季節の料理を
目と舌で味わう

仙台市内から広瀬川を隔てた丘陵地にある「東洋館」。明治40年創業で、当時のままの木造建築が、歴史の重みを伝える重厚さとあたたかな雰囲気を醸し出している。少人数用から大広間まで、7つの部屋を有しており、どの部屋からも市内の絶景を一望できるのが特徴。春には桜、夏には青々とした緑、秋には紅葉、冬には雪景色……と、どの時季に訪れても、季節を象徴するような美しい風景が迎えてくれる。

そんな眺望とともに味わえるのが、目にも美しい懐石料理。新鮮な魚介類を中心に、旬の食材を楽しむことができる。詩人・土井晩翠ら文人墨客にも愛されてきた東洋館。当時と変わらぬ時が流れるやすらぎの空間が、慌ただしい日常の喧騒を忘れさせてくれるだろう。

料亭 亀松閣

○ 山形県山形市

亀松閣が目指すのは「まるで竜宮城へ訪れたような、日常とは異なる居心地の良さ」。真心込めた料理ともしで、夢のような一日を過ごすことができるはずだ。



④山形県山形市業師町2-8-81

④023-631-3644

④https://kishoukaku.com

④昼 11:30~14:30、夜 16:30~22:00

④水曜日



明治天皇ゆかりの 料亭で 極上の体験を

杜の中にひっそりと佇む「亀松閣」。ここは、明治14年、明治天皇が山形へ行幸される際の行在所として、初代山形県令・三島通庸によって建てられた建物が、民間に払い下げられ誕生した、由緒ある料亭だ。

門へと続く石畳に一歩足を踏み出すと、もうそこは日常から離れた特別な空間。建物内にも、明治天皇がお座りになられた玉座の間がある「あやめの間」など、当時の面影を今に伝える貴重な手がかりが大切に残されている。

「お越しいただく全てのお客様をお料理で笑顔に」という思いを込めて供される料理は、調味料や天然の食材にこだわり、地元の美味が豊富に使われている。歴史ある建物で、地酒やワインと味わう山形の旬。ほかでは体験できない贅沢な時間だ。

吉亭

米沢牛・山懐料理

○ 山形県米沢市

かつて上杉家の家老屋敷があった土地に建てられたという吉亭。大正や昭和初期にタイムスリップしたような気分の中、味わう料理は格別だ。



④山形県米沢市門東町1-3-46

④0238-23-1128

④http://www.yoshitei.co.jp

④昼 11:30~15:00 (L.O.13:30)、

夜 17:30~21:00 (L.O.19:30)

④水曜日



古き良き時代の
風を感じながら
米沢牛を堪能

江戸時代末期に、「津の国屋吉貞(よしてい)」の屋号で絹織物織元を営んでいたのが始まりだという「吉亭」。映画『忍ぶ川』(熊井啓監督)のロケ地としても有名で、大正期に建てられた本屋は国の有形文化財に登録されている。また、建物を囲む庭は、米沢市内では最も古い庭園の一つに数えられており、米沢の昔ながらの四季の風情を堪能することができる。

この店を訪れたらぜひ味わいたいのが、米沢を代表する食材である米沢牛だ。厳選した牛肉を使って供される、すき焼きやしゃぶしゃぶ。そして吉亭だけの醍醐味である、懐石料理に準じる郷土料理「山懐料理」。大正口マンを感じながら、最上級の地の食材に舌鼓を打つ。古き良き時代の米沢を、ぜひ吉亭で体験してほしい。

料亭 明月楼

○ 石川県加賀市

落ち着いた雰囲気漂う室内でいただく料理は、素材だけでなく、器にも深いこだわりが。場の雰囲気も含め、五感をフルに使って食を堪能してほしい。

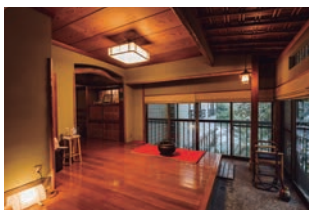

①石川県加賀市山中温泉下谷町口1-1
 ②0761-78-0103
 ③<https://meigetsuro.jp>
 ④昼 11:00～14:00、夜 17:00～22:00
 ⑤水曜日



自然あふれる
 温泉地の老舗で
 絶品の鰻料理を

松尾芭蕉も愛したという、北陸・加賀の山中温泉。自然豊かなこの地に位置するのが、料亭「明月楼」だ。大正時代に川魚料理店として創業。当時は眼下の渓谷で釣り上げた鮎や岩魚などの川魚をその場で調理し、提供していたそうだ。その頃の名残りが、現在店の名物として供されている鰻。今は厳選した国産鰻を湧き水が入った生簀で活かし、その都度捌いて井や懐石料理に仕立て、訪れる人たちに口福をもたらしている。

部屋は全てが川に面した座敷で、広間を含めて全5室。それぞれが異なった趣を醸し出しているため、用途や人数に合わせて使い分けができる。川のせせらぎに耳を傾けながら、絶品の料理を味わう時間は、まさに贅沢そのもの。至福のひと時を全身で体感したい。



もちろん、得月楼の特長は梅だけにあらず。初代板前より受け継いだ技が光る「土佐会席」や郷土料理である「皿鉢料理」といった土佐ならではの味に、幕末の著名な庭師の手による庭園など、そのもてなしの心は一年を通して堪能できる。

高知の観光スポット「はりまや橋」のたもとに佇む料亭「得月楼」。明治3年の創業以来、その歴史と伝統を受け継いできた。また、宮尾登美子の小説「陽暉楼」の舞台としても知られている。そんな高知を代表する老舗が最も賑わうのが、毎年1月中旬から3月中旬ごろにかけて咲く鉢植えの梅（「盆梅」）を座敷に並べる「盆梅展」の時期。初代店主が蒐集を始め、代々の店主が大切に育ててきた盆梅の数々を自当てるに、全国から大勢の人が訪れるという。

高知を代表する
 料亭で楽しむ
 伝統の味

料亭 得月楼

○ 高知県高知市

得月楼を象徴する「梅」の字があらわれた暖簾が印象的。得月楼では、自慢の庭園を一望できる「高陽邸」をはじめ、11の座敷で土佐ならではの味が楽しめる。



①高知県高知市南はりまや町1-17-3
 ②088-882-0101
 ③<https://www.tokugetsu.co.jp>
 ④昼 11:00～14:00 (L.O. 13:30)、夜 17:00～22:00

ふぐ・日本料理 喜楽庵

○大分県臼杵市

畳敷きの座敷から和モダンな洋室まで、さまざまなニーズに応える個室を完備した喜楽庵。絶品のふぐ料理や全国各地で珍しい本膳料理を味わうことができる。



- ④大分県臼杵市城南9組
- ④0972-63-8855
- ④https://usukikirakuan.com
- ⑤昼 11:30~15:00、夜 17:00~22:00
- ④水曜日(祝日の場合は営業)



当主自ら腕を振るう 極上の料理

明治11年創業の「喜楽庵」。豊後水道の身の引き締まった魚や地元旬の野菜を使った懐石料理、新鮮なふぐ料理を楽しむことができる、臼杵を代表する老舗である。初代より料理屋を営んできたこの店では代々当主が自ら包丁を握っており、現在は5代目が自慢の腕を振るっている。

喜楽庵では、ふぐと並ぶ名物として本膳料理が挙げられる。これは、2代目当主が臼杵藩主の料理番を務めた廣瀬家に上がつて藩の本膳料理(武家が客をもてなすための料理。日本料理の原型ともいわれる)を学び、伝承を許されたもの。本膳料理が味わえる店は日本に数軒のみだという。大正11年建造の歴史ある建物で味わう、職人の技。臼杵を訪れる際には、必ず立ち寄りしたい名店だ。



激動の時代を見つめ続けてきた一力。今も、建物内にはそこかしこにあの頃の面影が残されている。ゆるやかな時が流れる空間で、歴史のドラマに思いを馳せてみてはいかがだろうか。

料亭 一力

○長崎県長崎市

2社14寺がほぼ一列に立ち並ぶ寺町通りに佇立する一力。風格と懐かしさが同居する静かな空間で、歴史と伝統を感じながら長崎ならではの美食を堪能できる。



幕末の息吹を感じながら楽しむ 長崎伝統の味

文化10年に長崎の街で産声を上げた料亭「一力」。幕末期には、全国からこの地に集まってきた志士たちも通ったといわれる、歴史ある名店だ。この店を語る上で欠かせないのが、長崎名物「卓袱料理」。当時、日本で唯一海外に開かれていた長崎にはさまざまな文化がもたらされ、それらが日本の文化と融合し、独自の、和華蘭文化が開花した。卓袱料理も、和食と中華、そして阿蘭陀など西欧の食の融合によって生まれたという。一力では、この長崎を代表する伝統の料理を正統派の味と技で今に伝えている。

- ④長崎県長崎市諏訪町8-20
- ④095-824-0226
- ④https://www.ichiriki.jp
- ⑤昼 11:30~13:30、夜 17:00~19:30
- ④不定休



至福の旅時間

Blissful travel time

城下町に溶け込む 1日2組限定の宿

夷隅郡 / 宿と食事

ローブン大多喜町

photographs_TOMOAKI HORI.

田園の間



「城下町の間」。ランチとカフェの利用は宿泊客以外もOK。自家製のケーキやパンの他、高秀牧場のジェラート、大多喜ハーブガーデンのハーブティーなども楽しめる。



古民家に眠っていた食器などの調度品もセンス良くディスプレイされている。



訪れた人にとって「第二の実家」となるような、温かなおもてなしを大切にしている。



(左) 本店の看板メニュー、オープンで仕上げる特製ソースのロールキャベツがディナーのメインディッシュ。サイドディッシュには旬の味わいが並ぶ。ワインや大多喜町のクラフトビール「大多喜麦酒(おおたきばくしゅ)」などアルコール類も充実。朝食は和と洋からチョイス可能。(右) 古い屋根板をメニュー表に再利用するなど、古いものの持つ良さを生かした工夫が随所に。

④千葉県夷隅郡大多喜町新丁17-2
 ①0470-64-4756
 ②2名1室2食付き 1人2万7,500円〜
 ③<https://hotelroven.jp/>

かつて城下町として栄え、今もそこかしこに当時の面影が感じられる大多喜町。田園風景ののどかさ、城下町の風情が交差する街の一角に佇む「ローベン大多喜町」は、古民家・旧中村邸を改装した趣あるオーベルジュだ。手がけたのは、東京の人気店「Bistro Rovent」を営む株式会社カプトス。

オーナーが一目惚れした古民家を、地元の大工とスタッフで2年かけてリノベーション。念願かなって今年3月にオープンした。ビストロで提供される珠玉の一皿と同じように、隅々までこだわり抜かれた内装は、スタイリッシュでありつつ、どこか懐かしく親しみも感じる。壁に漆喰を塗ったり庭園に植樹をしたりと、実際に自らの手を動かしたことで、スタッフにとっても愛着のある宿になったという。

コンセプトは「泊まれるビストロ」。敷地内には3つの建物があり、それぞれビストロと宿泊棟として利用されている。宿泊客ヘディナーや朝食が振る舞われるのは、大正時代に建てられた「城下町の間」。厨房を切り盛りする小林シェフは、千葉

県産の食材を中心にメニューを考案。その時々旬の味わいを大切にしたい自慢の料理は、旅の目的と言いつつも過言ではないだろう。その奥に建つ宿泊棟は、1棟貸し切りタイプ。土蔵造りの蔵を利用した「蔵の間」は、非日常の雰囲気がない。普段と違う環境だからこそ、大切な人と語り合う時間を過ごしほしいと、「語りの宿」の別名もある。もう一つの宿泊棟「田園の間」は、「開放」がテーマ。居間の間仕切りを取り払ったぜいたくな空間が特徴だ。どちらも窓から田園風景が楽しめる。

檜風呂、星空の下でたき火を囲める庭園付き。家族や夫婦、気の置けない仲間と心ゆくまでくつろげる。千葉県のほぼ中央に位置する大多喜町は、房総観光の拠点としても好立地。せつかなら連泊して、房総半島にまで足を延ばしてはいかがだろうか。

自由と自立を重視
潤い溢れるシニアライフがかなう

敬老園サントール千葉

施設で安心した老後を送りたいけれど
自由な暮らしも手放したくない。
豊かな暮らしも、もしものときの備えも安心な
「敬老園サントール千葉」なら
そんな希望もかなえてくれる。

大網街道沿いにある介護付有料老人ホーム「敬老園サントール千葉」。9階建てと5階建ての2棟からなり、元気なうちはもちろん、介護が必要な状態となっても居住可能な終身利用型の施設だ。JR千葉駅からのバス便は1日200本以上、徒歩圏内には医療機関やスーパー、コンビニがあるなど便利な立地も魅力の一つ。

ここでのテーマは「自由」と「自立」。入居者とスタッフが談笑を交わすロビーを見回すと、皆しっかりとした足取りでかくしゃくとした印象を受ける。「ひとくちに要支援・要介護といっても一人一人状況は異なります。認定基準を考慮しつつ、できることはなるべく自身でやっていたら、そうすることが、『自由』に歩いてお出かけし、『自立』した生活につながる」と考えています」と施設の担当者。実際に入居者の多くは、買い物や遊びに出かけたり料理を作ったりと、一般的な自宅で暮らすのと同じ感覚で日々過ごしているそうです。

とはいえ、身体機能の衰えや認知症など年を重ねれば心配事もある。「敬



①高層階からの見晴らしも抜群。②一人用の居室。キッチンや洗濯機置き場完備で収納もたっぷり。③日当たり良好な中庭。散歩の他、ランニングに励む人も

①

入居時の費用

令和3年4月1日現在(単位:万円)

タイプ	専有面積 ベランダ含む (㎡)	前払金
1人入居	50.54	921~3,438
	47.93	873~3,261
2人入居	61.33	1,117~4,172
	58.57	1,067~3,985
介護保険給付対象外一時金(税込)		198
想定負担期間(要介護状態の想定負担期間)		5年

※入居時年齢に応じた前払金となります。

毎月の利用料

令和5年10月1日現在(単位:円)

要介護度	①管理費	②食費	③水道光熱費	④介護保険負担	⑤その他の費用	⑥合計
一般居室	1人入居	110,000	74,580	下記③参照	下記④参照	184,580+ ③+④+⑤
	2人入居	165,000	149,160		下記⑤参照	314,160+ ③+④+⑤

③水道光熱費
一般居室の電気、水道料金及び電話代は別途、実費負担していただきます。

④介護保険の利用者負担
入居後に介護を必要とされるようになった方には、施設内で特定施設入居者生活介護等サービスを提供します。この場合、要支援・要介護度に応じて介護保険給付の利用者負担分をお支払いいただきます。

⑤その他の費用
自立者・要介護者等に対する個別的な選択による個別的サービスの費用、オムツ代、医療費、処方薬代、理美容料金、その他。

老園サントール千葉」では、介護スタッフやケアマネジャーとの面談を定期的に行い、すぐに異変に気づけるような体制も万全。さらに、毎朝毎夕、独自のプログラムを取り入れた介護予防体操を通して、普段から体を動かすような働きかけもしている。

また、「長く元気に暮らすためには機能訓練が大切」という考えの下、自立型の施設としてはめづらしく、作業療法士も常勤。リハビリが必要な人への個別訓練の他、歩き方の指導、健康に関するセミナーなどを実施して入居者のQOL（生活の質）向上をサポートする。

暮らしに潤いをもたらすレクやイベントも多数。麻雀などが楽しめる娯楽室、ビリヤードルーム、カラオケができる音楽室、陶芸や書道に勤しむアトリエと共用施設が充実しており、趣味を存分に謳歌できる。これらの施設は、居住エリアから離れたロビーや食堂と同じフロアにあるため、必然的に歩数が増えるのも元気でいられる秘訣なのかもしれない。前述の健康長寿ミニセミナー、映画鑑賞会など定期開催のイベントも好評だ。

国有施設として平成7年に開業、平成22年から宗教法人阿弥陀寺が経営を受け継いだ同施設。長年育まれた信頼から、親が暮らしした居室に子が入居するケースもあるという。施設職員や介護スタッフら、その道のプロフェッショナルに見守られながら、健やかに自分のペースで自分らしく。そして、いつか介護が必要となったときでも安心して住み続けられる。「敬老園サントール千葉」はまさに理想の終の棲家といえる。



ビリヤードはシニアに人気の趣味の一つ



絵画や写真など入居者の作品を展示



健康維持の強い味方・温水プール



もしものときでも安心の手厚いサポート

24時間見守り体制

スタッフが24時間体制で来訪者を確認するなど防犯にも努める。各居室には、緊急ボタンや生活リズムセンサーを備え、何かあればすぐにスタッフが駆けつけられる体制も整う。

医療・介護面もしっかり

健康相談と訪問診療、看護職員の夜間勤務（一部夜間オンコール体制）もあり。協力医療機関のJCHO千葉病院が隣接し、通院面も安心。また、介護が必要となった際には当施設のケアマネジャーが介護計画を作成。適切な介護が受けられる。



介護専用室



特殊浴槽



敬老園
サントール千葉

事業主体：宗教法人 阿弥陀寺

資料請求・ご見学のお申込み・お問合せ

0120-652-310

サントール千葉入居相談室
平日10時～18時

千葉県千葉市中央区仁戸名町682-70

santer-chiba

検索

kamino@tiara.ocn.ne.jp

https://santer-chiba.com

入居のご相談・お問合せはフリーダイヤル・メールにて承っております。



【千葉県有料老人ホーム設置運営指導指針による類型及び表示事項】●類型/介護付有料老人ホーム(一般型特定施設入居者生活介護)■表示事項●居住の権利形態/利用権方式●利用料の支払方式/全額前払い方式●入居時の要件/入居時自立●介護保険/千葉県指定介護保険特定施設(一般型特定施設)千葉県指定介護予防特定施設●居室区分/相部屋あり(2人居室)●一般型特定施設である有料老人ホームの介護にかかわる職員体制/2:1以上●介護保険事業所番号/特定施設入居者生活介護事業所 千葉県指定第1270102948号 介護予防特定施設入居者生活介護事業所 千葉県指定第1270102948号■施設概要●所在地/千葉県千葉市中央区仁戸名町682番70号●交通/千葉駅東口下車、千葉中央バス2番乗り場より鎌取駅・菅田駅・大宮団地・リハビリセンター行で「千葉東病院」下車停留所より約6m●敷地面積/6,991.50㎡●延床面積/10,884.50㎡●一般居室総数/96戸●構造・規模/鉄筋コンクリート造(高層1号棟:地上9階地下1階建)(低層2号棟:地上5階建)、他フロント、ロビー、ラウンジ、メールコーナー、大ホール、多目的ホール、和室、温水プール、プレイルーム、アトリエ、屋上菜園、ヘアサロン、ゲストルーム、トランクルーム、健康管理室、ケアサロン、自動販売機、コインランドリー、中庭、庭園遊歩道、駐車場●一般居室面積/40.03㎡~49.99㎡●竣工/平成6年12月●有料老人ホーム事業の開始日/平成22年10月●権利形態/事業者が自ら土地・建物所有●管理運営/宗教法人 阿弥陀寺●入居一時金の返還金制度/あり●協力医療機関/地域医療機能推進機構(JCHO)(診療科目:一般内科、消化器内科、消化器外科、糖尿病内科、大腸肛門外科、循環器内科、心臓血管外科、移植外科、呼吸器内科、腎臓内科、泌尿器科、整形外科、形成外科、眼科、耳鼻咽喉科、皮膚科/協力科目:診療科目と同じ)、協力内容:健康相談のための嘱託医師派遣(週2回)、千葉市特定健康診査、他の医療機関への紹介●医療法人グリーンエッセンス古狭はまクリニック(診療科目:心療内科、精神/協力科目:診療科目と同じ、協力内容:訪問診療、通所ケア)●医療法人社団精樹会さくらホームクリニック(診療科目:内科、神経内科、老年内科/協力科目:診療科目と同じ)、協力内容:訪問診療、終末期の在宅診療●医療法人社団夢双会千葉駅前スタークリニック(診療科目:総合内科、皮膚科、精神科/協力科目:診療科目と同じ)、協力内容:訪問診療、終末期の在宅診療●石渡歯科医院、協力内容:訪問歯科診療、歯科検診、口腔内衛生の指導等●介護に係る職員体制/週40時間換算で常勤介護職員12.6人(中、自立者対応1.0人)、看護職員3.9人(中、自立者対応1.0人)、夜間(16:30時~09:30時)、最少時は介護職員1名(平均1.5名)※看護職員:常勤3名、非常勤3名●設置者からの契約解除/入居に際して虚偽の説明を行う等不正手段により入居したとき。月払い利用者その他の支払いを正当な理由なく、3か月以上遅滞したとき。入居契約第3条4項の規定に違反したとき。入居契約第19条第1項または同第2項の規定に違反したとき。入居者の行動が他の入居者または設置者の役職員の生命・身体・健康・財産(設置者の財産を含む)に危害を及ぼし、ないはその危害の切迫した恐れがあり、かつ有料老人ホームにおける通常の介護方法及び接遇方法でこれを防止することができないとき等、設置者から契約を解除することがあります。●広告有効期限/令和7年6月末日

千葉県内のこだわり米を自宅にお届け おいしく便利に「千産千消」



栽培方法にこだわる千葉県内の農家さんのお米が、農家さんから直接ご自宅に届くサービス。基本的に、毎回異なる農家からお米が届くので、産地や気象条件、栽培方法などによる味わいの違いが楽しめる。また、千葉県で採れた食材を千葉県で消費することは、輸送エネルギーの削減になり環境への負荷も少ないというメリットも。

選べるサイズと頻度

玄米または白米で、3kg・5kg・10kgと3種類のサイズを用意。さらに定期便の頻度は、毎月か隔月かが選べる。家族の人数や食べる量によって、適した内容をチョイスできるのがうれしい。流通経路を短縮する直送便は、おいしいごはんが食べたい人はもちろん、買い物時に重い荷物を持つのが億劫という人にもおすすめ。



ちいき新聞の直送米

①<https://rice.chiikinews.com/>



ちいき新聞 直送米



AFFLUENT

PREMIUM GALLERY

人生を楽しむ大人のための
毎日を豊かにする情報をお届け

人生の彩りに音楽を歌唱レッスンで健康に



ピアノから歌唱までの確に指導。歌唱トレーニングは、歌の上達はもちろん、集中力アップ、想像力向上も期待できる。カラオケ初心者や声に自信がない方も基本からレクチャー。オンラインレッスン可。

鳥居音楽教室

①047-468-8873 / ②090-2901-7596 ③船橋市習志野台3-17-21 ④東葉高速・新京成「北習志野」駅徒歩2分

歌で心身共に漲る自信と喜びを
講師は公益社団法人作曲家協会会員、カラオケ大会審査員。子供ボーカル舞台出演。個人レッスン30分3,500円

鳥居音楽教室 北習志野



1級建築塗装技能士が10名以上在籍する地域密着の会社です



Before



After

失敗したくない!大規模修繕の業者選定で迷うマンション・ビル・アパートオーナー様へ

アパート・マンションの価値を守る大規模修繕工事。大切な工事だからこそ、信頼できる依頼先を選びたい。日成建築株式会社は地元・千葉県で、28年間塗装・防水工事一筋の専門会社。「賃貸修繕のコンシェルジュ」として年間200棟を手掛けるなど、豊富な実績を持っている。特筆すべきは徹底した品質管理。現地調査から専任の調査員が行い、質向上の努力は惜しまない。仲介会社を通さない直接施工のため、高品質で低価格な施工が実現できるのもポイント。「大規模修繕の適正価格を知りたい」「管理会社からの見積もりが高い気がする」「低予算で物件の入居率をアップさせたい」といった方は、まずは見積もりを。

INFORMATION

ハウスメーカー

日成建築

営業費
外注費
など



工事費

工事費

相見積もり大歓迎!

相見積もりの際には、他社との価格だけでなく、見積もり内容の分かりやすさや仕上がりが比較し、納得した上での業者選びを。日成建築は、しつこい営業は一切ないので安心!

日成建築株式会社

☎0120-926-717 ④市原市五井8551-2 ⑤10:00~18:00

⑥水曜日

市原市 日成建築



TSUWA MONO

大人の逸品

Texts_SAYAKA NAGASHIMA.
Photographs_HIDE NOGATA.

思い出を臨場感たっぷりに残せる タフで機動力に優れたアクションカメラ

暑さも一段落し、屋外でのアクティビティが増える秋。旅行やアウトドアレジャーの楽しみの幅を広げてくれるのが、小型ながら手ブレ補正機能や防水性能、広角レンズなどを搭載したアクションカメラだ。

そんなアクションカメラの先駆者的な存在が「GoPro」だ。GoPro社の創設者兼CEOのニック・ウッドマンが、かつて趣味のサーフィンで迫力ある写真を高画質で撮影できるカメラを求めたことからその歴史は始まった。2005年4月に初代となる、手首に装着して水中撮影が可能な35mmフィルムカメラを発表。その後はデジタルへの移行、ビデオ撮影機能の追加、広角撮影への対応など、時代とともに改良を重ねて現在に至る。

「HERO12 Black」は、12世代目となるGoProの最新モデルだ。従来製品のパフォーマンスを受け継いだまま、バッテリーの性能向上により撮影可能時間が最大2倍に増加した。新アクセサリ「Maxレンズモジュール2.0」では、177度というGoPro史上最大の超広角撮影を実現。Apple AirPodsなどのBluetoothオーディオデバイスの接続対応や、自動的に発動するHyperSmooth 6.0ビデオブレ補正を搭載するなど、撮影機能も大幅にアップグレードしている。プロも使えるパワフルなモデルながら、直感的な画面デザインで、カジュアルユーザーでも十分に使いこなせる。

一人称視点で、臨場感いっぱい思い出を残せるのがアクションカメラの魅力だ。いつもはスマホのカメラで済ませているという人も、今年はGoProで新たな記録の楽しみを見出してみたいかだろうか。

©GoPro Inc. @gopro.com

GoPro HERO12 Black

¥62,800 (税込)



大切な思いを未来につなぐ

赤十字の「遺贈」と「相続財産寄付」

自分が築いた財産や、故人が残した財産を社会のために役立てたい。そんな思いにこたえるのが、「遺贈」と「相続財産寄付」です。どちらもあまり聞き慣れない言葉かもしれませんが。まず「遺贈」は、遺言によって財産を寄付すること。「相続財産寄付」とは、故人の生前の遺志を尊重し、ご遺族が相続された財産を寄付すること。日本赤十字社には「災害時に助けられた」「病院や輸血でお世話になった」といった理由から、近年「遺贈」や「相続財産寄付」に関する問い合わせが増えていきます。その思いは、人のいのちや健康、尊厳を守る赤十字の活動に役立てられます。



遺贈

- 遺言により自分の築いた財産を特定の人や団体などの第三者に贈ること。
- 遺贈のご遺志は遺言書を残すことではじめて実現させることができます。

相続財産寄付

- 故人の思いを尊重し、ご遺族が相続により取得した財産を寄付すること。



【税制上の優遇措置】

日本赤十字社への遺贈・相続財産寄付には、相続税が課税されません

～赤十字へのご寄付は国家表彰の対象です～



褒状



感謝状

【紺綬褒章】

個人は500万円以上のご寄付をいただいた場合、授与申請します。



褒章

【厚生労働大臣感謝状】

同一年度内に、一時または累計額で個人は100万円以上500万円未満のご寄付をいただいた場合、授与申請します。

そのご遺志はたくさんの人を救います



国内災害救護

被災された人を救うために



国際活動

国境や民族・宗教を超えて苦しむ人を救うために



救急法などの講習

身近な人を救えるように

その他

- 医療事業
地域のいのちと健康を守るために
- 赤十字ボランティア
大好きな地域を支え合うために
- 血液事業
尊いいのちをつなぐために
- 青少年赤十字
助け合いの心を育むために
- 社会福祉事業
安心して健やかに生活できるように
- 看護師などの養成
苦しむ人に寄り添えるように



千葉県支部

日本赤十字社
Japanese Red Cross Society

〒260-8509

千葉市中央区千葉港5-7

TEL 043-241-7531

平日9:00～17:00 (土日祝除く)

赤十字 ちば



遺贈・相続財産
寄付のご相談、
資料請求はこちら