

こだわりを追求する大人のためのハイエンドマガジン

[アフルエント]

AFFLUENT

2022 JANUARY

for Executive

ワンランク上の空間で極上のひとときを…

PREMIUM GOURMET

レストラン 鶴ノ荘

TSUWAMONO

— 大人の逸品 —

BRAUN / シリーズ 9 Pro 9477cc

三ツ星セレクション

さくらももいちご

PRESENT

アフルエントから読者の皆様へ

幸福になるために

人生訓の読書のススメ



「医院開業サポートシステム」で、
さまざまなご要望にお応えします。

医院建築45年 5,000件^{*}以上の実績

※三井ホームグループによる、医院・福祉・施設建築の実績 [2021年6月現在]

WITH DOCTORS

三井ホームの医院建築

□設計/施工 □立地選定 □診療機調査 □事業計画立案 □人事労務

医院（群馬県）

現在、開業ドクター募集中のプロジェクト

■福岡市中央区六本松メディカルヴィレッジ(3科目)

所在地/福岡市中央区輝国二丁目279-1他

分譲マンション「パークホームズ六本松フォレストクロス(2023年2月下旬完成予定)」隣接地
福岡市営地下鉄七隈線「六本松」駅から徒歩11分

開業に適した科目/内科・整形外科・耳鼻いんこう科・眼科・心療内科



開業候補地は掲載以外にも多数ございます。

またご要望に沿った開業地を探お手伝いいたします。



■福岡市西区拾六町団地プロジェクト(3科目/あと1科目)

所在地/福岡市西区拾六町団地 629番52 内科・小児科・薬局出店済



■福岡市南区検原プロジェクト(2科目)

所在地/福岡市南区検原 7丁目7-6



憧れを、かたちに。



お電話

0120-06-2331

受付時間10:00~18:00(定休日/水曜・日曜・祝日)

三井ホーム株式会社 九州コンサルティング営業部

開業候補地の詳細情報 >>



〒812-0007 福岡市博多区東比恵4-2-10 東比恵ビジネスセンターⅢ 6階

Contents

2022 JANUARY

Present

読者の皆様へのプレゼント 05

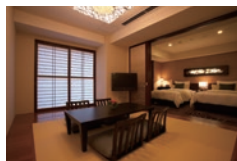

Feature

幸福になるために
人生訓の読書のススメ

07



Gourmet

AFFLUENT
Premium Gourmet 12

—レストランテ鶴ノ荘—



Regular

AFFLUENT Premium Gallery 14

Selection

三ツ星セレクション
さくらもいちご 18



Things

TSUWAMONO —大人の逸品—

BRAUN

シリーズ9 Pro 9477cc 22

AFFLUENT
for Executive

2022年1月発行

Producer 野崎博人 Hiroto Nozaki

Chief Editor 高倉愛咲美 Asami Takakura

Editor 松本陽二 Youji Matsumoto

Designer 佐伯優奈 Yuna Saeki

松本健司 Kenji Matsumoto

Cover Photo Liam.Jones / Shutterstock.com

編集・発行/アドブレン九州株式会社
〒816-0811 福岡県春日市春日公園7-34

広告掲載・チラシ折込・誌面内容のお問合せ
Tel.092-558-8613

配布に関するお問合せ

☎ 0120-124-034

配布に関するご連絡・お問い合わせ・送付停止に
ついては、右記QRからもご連絡いただけます。



編集協力/株式会社affluent

株式会社アドネット九州

アドブレン九州株式会社における
個人情報の取り扱いについて

◎当社へ個人情報をお預け頂く場合はあらかじめ明記した利用目的のほかに、当社からの各種情報のお知らせメール送信、新商品・新サービス・各種キャンペーン・特集等に関するご案内、アンケート・調査のお願い、グッズ発送、メールマガジンの送信を目的とした範囲内に限定して利用いたします。◎提供を行うことが予定される場合には、あらかじめその旨を自社広告もしくは個人情報取得フォームなどに明記いたします。◎利用目的の達成に必要な範囲内において、個人情報の取り扱いを外部に委託する場合があります(例えば、発送業務を外部に委託する場合がございます)。◎個人情報をお預け頂くことはご本人様の任意ですが、必要事項に不足がございますと、あらかじめ明示した利用目的に対応するご本人様のご要望にお応え出来ない場合があります。◎当社が保有するご本人様の個人データについて、利用目的の通知、開示、内容の訂正、追加又は削除、利用の停止、削除及び第三者への提供の停止のお申し出には適切に対応いたします。◎当社の個人情報に関する苦情・相談その他お問合せは、下記の窓口までご連絡ください。

◎個人情報保護管理者/
アドブレン九州株式会社(個人情報保護管理室)

◎個人情報に関する苦情・問合せ窓口/
アドブレン九州株式会社
お問合せ Tel.092-558-8613
(受付時間/平日10:00~18:00・土日祝を除く)

※掲載情報は12月15日時点のものです。ご利用の際には
事前に最新の情報をご確認ください。
本誌掲載記事の無断転載を固く禁じます。



鮭のごま風味焼き



糖質
5.5g

チョコレートドーナツ(3個)



糖質
20.8g

累計販売1,000万食!
初回特別価格でご提供

一流シェフが調理・開発 健康的な食生活を 自宅で手軽に

安全な食材を使用して作られるメニューは、
自社のシェフと管理栄養士が調理し開発。
全てのメニューが
糖質30g・塩分2.5g以下で、
美味しいのに簡単に健康管理ができます。

きのこチーズのトマトハンバーグ



糖質
15.4g

四川風エビのピリ辛



糖質
13.4g

SERVISE ①

プランの中から
好みの頻度・食数で

お好きな配送間隔、食数を選んで定期購入。購入の一時停止・ご解約はサイト上からいつでも可能。お客さまのご都合にあわせた糖質に配慮した食生活が叶います。

※一時停止・ご解約は地域に応じ4日～5日間の期間制限があります。詳細は右記URLでご確認ください。 <https://affluent.nosh.jp/tradelaw>

SERVISE ②

全て糖質30g・
塩分2.5g以下のお食事

糖質30g・塩分2.5g以下で健康に配慮したすべてのお弁当を、自社工場で製造後、すぐに冷凍をしています。食べる時に解凍するだけで、新鮮なまま美味しくお召し上がりいただけます。

SERVISE ③

毎週お好きな
メニューを選べる

60品以上の中から、お好きなメニューをお選びいただけます。糖質に配慮したメニューを毎週選べる、いま話題の宅配食サービス・nosh(ナッシュ)! 新メニューも定期的に追加しているので、飽きずに長く続けられます。

nosh ナッシュ



<https://affluent.nosh.jp/>
tel: 050-3101-6850 [10:00~19:00(年末年始を除く)]

初回限定
特別割引実施中!
全プラン3,000円OFF

糖質に配慮した
食事で健康的に

※上記特別割引は2022年1月末日まで

PRESENT

読者の皆様に感謝の気持ちを込めて編集部がセレクトした“とっておき”をプレゼント。

AFFLUENT
2022・January

明治32年創業の伝統を受け継ぐ
東京・日本橋の隠れた名ホテル

ホテル龍名館東京 ペア宿泊券(1泊2日朝食付)

関東大震災などの困難を乗り越え、110年以上の歴史を紡ぐ「ホテル龍名館東京」。2012年から9年連続で、ミシュランガイド二つ星を獲得したスモールラグジュアリーホテルだ。広々つるぎる和洋室や、特徴の異なる3つのコンセプトルームなど、バラエティ豊かな客室が揃う。東京産の食材にこだわった和食を楽しめる朝食ビュッフェは、世界を巡るホテルジャーナリストも絶賛。代々受け継がれてきたおもてなしの心を、ぜひ味わってほしい。

©03-3271-0971

③中央区八重洲1-3-22

②「東京駅」八重洲北口より徒歩3分

④ <https://www.ryumekan-tokyo.jp/>



1.モダンな和洋室と広いバスルームが自慢のジャパニーズジュニアスイート。2.地産地消にこだわり、東京・八王子市の卵「八玉子」を使用した「TOKYOエッグサンド」も朝食ビュッフェで楽しめる。3.ロビーの窓には、“東京”を感じさせるビル街の明かりがきらめく。



フランス植物療法士監修の
“調える香り”がコンセプト

hana to mi 「jiju」 アロマセット&ハーブティ

「hana to mi」は、難しいと思われがちな精油を身近にするアロマブランド。日本人に馴染み深い香りの和精油と、体調管理に機能する洋精油を独自処方した全6種類の香りから、今回はヒノキとネロリを組み合わせたオリエンタルグリーン系の香り「jiju」のハンドクリームとアロマディフューザー、ハーブティをセットでプレゼント。普段考えすぎてしまう人やストレスを感じる人におすすめ。癒される香りを、ぜひリラックスタイムのお供にしてみてください。

価格：ハンドクリーム 1,760円、アロマディフューザー 3,300円、ハーブティ 972円（すべて税込）

株式会社 フレーバーライフ社

©0120-907-187 (9:00~18:00)

④ <https://hana-to-mi.jp/>



5
名様

2

4

スコッチウイスキーの微かな香りと
ミルクィでクリーミーな味わい

ウイスキー樽熟成日本酒 「リンク8888」(Batch No.4)

世界的なウイスキーブランド「シーバスリーガル」と、富山を代表する銘酒「満寿泉」がコラボレーションした「リンク8888」。シーバスリーガルの原酒の熟成に使用された樽を使い、特徴の異なる数種類の純米大吟醸「満寿泉」を熟成し、ブレンド。昨年生産された「Batch No.3」よりバランスのとれた味わいで、オーク樽由来の微かなアロマにコーティングされたミルクィでクリーミーな味わいだ。数量限定発売の貴重な味をじっくり愉しんで。

参考小売価格：720ml 6,050円（税込）

ベルノ・リカルド・ジャパン株式会社

©03-5802-2756

④ <http://www.pernod-ricard-japan.com/>



5
名様

2021年度グッドデザイン賞受賞
“ほったらかし”で本格的な蒸し料理を

電気せいろ 「TEGARU=SEIRO」 18cmタイプ

「TEGARU=SEIRO」は、ヘルシーで栄養価の高い、本格的な蒸し料理が手軽に楽しめる電気せいろ。食材を入れてタイマーをセットするだけで、火加減の心配もなく、ほったらかしで調理することができる。せいろのサイズは直径18cmとコンパクトだが、上下に重ねれば2品を同時に調理でき、時短にも貢献。ふわっと漂う木の香りと温かみを感じられるせいろは、そのまま食卓に並べても美しい。いつもの食事を豊かに彩ってくれるはずだ。

価格：15,070円（税込）※黒または白。カラーは選べません。

エムケー精工株式会社

©026-272-4112

④ <https://www.mkseiko.co.jp/ls/>



2
名様

右記URLまたはQRからご応募ください。

※締め切りは2022年1月30日(日) ※プレゼント応募は(株)affluentにて承ります。

<https://questant.jp/q/aff2201>



もつとゴッホを好きになる。



ゴッホ展 Gogh

響きあう魂 ヘレーネとフィンセント

《夜のプロヴァンスの田舎道》1890年5月12～15日頃 クレラー=ミュラー美術館 ©Kröller-Müller Museum, Otterlo, The Netherlands

2021.12.23 [THU] ~ 2022.2.13 [SUN]

休館日= 月曜日、12月30日(木)~1月1日(土)、1月4日(火)、1月11日(火)
*ただし1月3日(月)、1月10日(月・祝)は開館。 *12月28日・29日、1月2日・3日はゴッホ展のみの開催となります。
開館時間= 9:30~17:30(入館は17:00まで)

福岡会場公式サイト <https://artne.jp/vangogh/>



会場にはゴッホ展
オリジナルグッズもたくさん!
作品鑑賞のあとは特設ショップもお楽しみに

低糖質スイーツ専門 青山デカールが監修
人気の「ゴッホ缶(チョコレートクランチ入り)」 ※商品の数には限りがございます。

本展は、会場内の密集を避けるため、土日祝日、1月2日・3日は日時指定チケットの事前購入を推奨します。 ※会期中は会場の当日券売所でも購入可能です。

一般 2,000円 高大生 1,300円 小中生 800円

【販売場所】ARTNEチケットオンライン(<https://artne.jp/tickets/>)、
ローソンチケット(コード82407)他で発売中



【注意事項】 ※当日券売所は状況により購入をお待ちいただく場合があります。 ※土日祝日、1月2日・3日の当日券売所は直近の時間帯にてご案内します。ただしご来場時に予定枚数が終了している場合があります。 ※電子チケットは購入の際に各種手数料が発生する場合があります。ご了承ください。

【チケット・関連イベントに関するお問い合わせ】 西日本新聞イベントサービス TEL:092-711-5491 (平日9:30~17:30)

新型コロナウイルス感染拡大防止策を講じ開催します。



本展は、政府による
美術品補償制度の適用を受けています。

福岡市美術館
FUKUOKA ART MUSEUM

〒810-0051 福岡市中央区大濠公園1-6
TEL: 092-714-6051
FAX: 092-714-6071
<https://www.fukuoka-art-museum.jp/>

主催= 福岡市美術館、西日本新聞社、RKB毎日放送

幸福になるために

人生訓の 読書のススメ

良書を読むことによって、知識や教養を高めることができる。そうして人間力が強くなれば、思いもかけなかったような苦難に直面しても自分を見失うことなく、幸せな人生を送ることができる。2022年。人生の糧になる読書で、幸せを掴む力を手に入れよう。

Photographs_YOSHIFUMI IKEDA(mo' better).
Edit&Word_POW-DER





先人が遺した叡智に学び 人間力を高め幸せになる読書

“自分とは何か”、“世界とは何か”の解答へ導いてくれる道標。
そんな良書に出会い、それを読むことの意義や魅力について、
最強のブックガイドとして評判の『読書大全』著者・堀内 勉さんが語る。

人生を強く生きるために 積極的に良書を読む

子供の頃、親や先生から「本を読みなさい」と忠告される度に、また社会人になってからも上司から「この本はタメになるよ」と1冊の本を手渡される度に、「読書ってそんなに大切なことなのだろうか」という疑問が思い浮かんだ人は少なくないだろう。

そこで、本の価値や読書の意義について、『読書大全』の著者である堀内 勉さんに伺った。

「自分の人生観を揺さぶる感動というのは、人との出会いと大自然との対峙から得られます。本というのは、

多摩大学社会的投資研究所教授・副所長(多摩大学大学院特任教授)

堀内 勉さん

東京大学法学部卒業、ハーバード大学法律大学院修士課程修了、アイ・エス・エル(Institute for Strategic Leadership) (SLP) 修了、東京大学 Executive Management Program 修了。1984年日本興業銀行(現みずほ銀行)に入行。興銀証券(現みずほ証券)、ゴールドマン・サックス証券を経て2005年、森ビル・インベストメントマネジメント社長に就任。2007～2015年、森ビル取締役専務執行役員兼最高財務責任者。そのほかにも多彩な役職を務める傍ら、資本主義の研究をライフワークとして、多様な分野の学者やビジネスパーソンと「資本主義研究会」を主催している。



読書が人を幸福にする仕組み



1

著者を知る

例えば歴史上の偉人でもいいし、あるいは現代の著名人でもいい。まずは著者に興味を持つことからスタート。

2

本を読む

その人物のことをもっと知るために、その人の著書を読む。紙でできた本でもデジタル本でも、どちらでも構わない。

3

関心事が増える

1冊を読み込んでいくと、必ず知らない人物や、理解できないことが出てくる。それらに興味を持つことが大事なのだ。

4

さらに本を読む

1冊目で遭遇した「知らないこと(人)」を知るために、新たな本を読む。すると、また知らないこと(人)が出てくる。

5

生きる力が高まる

知らないことを知るための無限ループによって、知識や教養が高まり、人生の幅が広がる。そして生きる力が高まる。

すでにこの世にいない人も含めて、究極の「人との出会い」です。本の著者はこちらの無知を叱ることもなく、何時間でも真摯に向き合ってくれますから。そうやっていろいろな本を読むことで、自分自身の人生の視野が広がります。それが読書の意義と言えるでしょう」と語る堀内さん。

なるほど。本を読むことによつて歴史上の偉人や、現世であれば絶対に会ってほしくないような人が、親身になってアドバイスしてくれるうえに、行ったことがない地球の果てや、壮大な宇宙の真理を垣間見ることさえも可能になるといふわけだ。

では、いつ、どんな本を、どのように読めばいいのだろうか。

「読み手と本の相性の問題はあるので、完全なる良書(逆に完全なる悪書)というのは客観的には無いかもしれませんが、とにかく良書を積極的に読むこと。具体的には、子どもの頃の強制的な読書ではなく、自分が興味を持った人(モノ)の本を読むことから始めるといいでしょう。本を読むタイミングは、自分が『読みたい』と思った時がベスト。なぜならその時こそ自分の受け入れ態勢が整っているのです、本の内容が心の中に素直に入ってくるからです。こちらが必死になれば必死になっただけ、真摯に伝えてくれるのが本というものです」

堀内さんのアドバイスどおり良書を読むと、はたして人は幸福になれるのだろうか。



「会社の倒産や離婚、身近な人の死、あるいは失恋など、さまざまな理由から人は窮地に立たされる。自分がままあります。そんな時こそ自分が強くあり続けるために読書が役立つと思います。大昔の人も現代人も同じように、『どうしたら幸せになれるか?』や『どうすれば良い人生を送れるか?』と悩んでいます。人生に悩んだ時こそ良書を読めば、きっと幸福になりますよ」

もし自分では正解が出せない時、正解のない問いに直面した時、先人たちが遺してくれた良書との手合いは、きっと進むべき道のヒントを与えてくれるはずだ。



『読書大全
世界のビジネスリーダーが
読んでいる経済・哲学・歴史・
科学200冊』

堀内 勉 著
¥3,080 (税込) 日経BP

堀内さんは「自分の経験をビジネスパーソンや若者たちに伝えることで、少しでも人生に役立ててもらいたいと思ったから」と、この本の出版理由について語っている。

2022年読んでおきたい本 *Best 10*

堀内 勉さん推薦!



重大な選択を迫られた時、危機的な状況に陥った時などに、
真の読書体験が役に立つ……と堀内さんは明言。人生の岐路で迷わず、
そして幸せに生きるための力になる、堀内さんオススメの名書10選。



自分の存在について悩んだ時に

『マルクス・アウレーリウス 自省録』

マルクス・アウレーリウス 著
¥946 (税込) 神谷美恵子 訳 岩波文庫

ローマの哲人皇帝マルクス・アウレーリウスが重責の生のさなかに紡ぎ出した言葉は、古来数知れぬ人々の心の糧となってきた。「いわば彼の日記です。現代にも通じる、生きるための実践の言葉が溢れています」と堀内さんは解説。自分の人生を顧みる際、内面に入り込むのではなく、俯瞰的に見るために読みたい。



人生で窮地に立たされた時に

『夜と霧【新版】』

ヴィクトール・E・フランクル 著
¥1,650 (税込) 池田香代子 訳 みすず書房

ヴィクトール・E・フランクルのナチスの強制収容所体験記録。「精神科医のフランクルが、ユダヤ人強制収容所でいかに自分と向き合い、いかにそこを生き延びたかが綴られています。ですから、会社が倒産するなど、極限の状況に陥った時のビジネスマンには、ぜひ読んで欲しい1冊ですね」。



自分の可能性について悩んだ時に

『ひとはなぜ戦争をするのか』

アルバート・アインシュタイン、ジグムント・フロイト 著
¥660 (税込) 浅見昇吾 訳 講談社学術文庫

「当時の国際連盟が、アインシュタインにどんなテーマでも、どんな相手でもいからと対談をお願いしたところ、フロイトと戦争について語り合ったのがこれです」と堀内さん。「戦争ばかりしてる人間はダメ」と言うアインシュタインと、「文化によって回避できる」と応えるフロイトとの対比が興味深い。



大人としての生き方に迷った時に

『後世への最大遺物・デンマーク国の話』

内村鑑三 著
¥594 (税込) 岩波文庫

日清戦争が起きた1894年、箱根・芦ノ湖畔で行われたキリスト教徒夏期学校で、日本を代表するキリスト教指導者である内村鑑三が講演。その内容を記録し

た1冊だが、「後の世に何か遺すことはできないか？」という難しい問いに著者が明快に答えている。子や孫に何を残そうか迷った人は、ぜひ読んで欲しい。

4

ビジネスマンとして構想力を強めたい時に



『サピエンス全史』

ユヴァル・ノア・ハラリ 著
各¥2,090 (税込) 柴田裕之 訳 河出書房新社

我々人類が力の強い他の生物を押しつけて、この地球の頂点に君臨できたのはなぜか？ その謎を解く歴史書でありながら、新たなビジネスモデルを考えさせてくれる。「人類の歴史を俯瞰することでホモサピエンスの存在を説明した世界的ベストセラー。ビジネスマンはぜひ読んで欲しい」と、堀内さんは絶賛する。

6

“人間について”考えてみたい時に



『エッセー』

ミシェル・モンテーニュ 著
¥1,034 (税込) 原二郎 訳 岩波文庫

宗教戦争のさなか、フランスの哲学者モンテーニュが、徹底した人間観察に基づき人間の生きるべき道を探求した随筆集。「今の『エッセー』の語源になった本です。マルクスの『自省録』と違い、こちらは人に見せることを前提に書かれていて読みやすくなっています」。人間関係が希薄な現代こそ、必読の1冊だ。

5

ビジネスマンのトップを目指したい時に



『貞観政要』

吳 兢 著
¥1,100 (税込) 守屋 洋 訳 ちくま学芸文庫

中国史上最高の名君の一人、唐朝第二代皇帝太宗李世民的言行録。「太宗の死後にまとめられた、彼と重臣達との間で交わされた問答をまとめたもので、『書経』と並んで古くから帝王学の教科書とされてきました。部下の心を掴むといった内容も多く含まれ、日本のビジネスリーダーが必ず読んでいる良書です」。

8

哲学と宗教を全体的に理解したい時に



『哲学と宗教全史』

出口治明 著
¥2,640 (税込) ダイアモンド社

ライフネット生命創業者でありAPU学長でもある出口治明が、初めて語る哲学と宗教全史。「哲学と宗教の専門家ではないビジネスマンの出口治明だからこそ書いた“まとめ本”です。哲学と宗教の全容がわかりやすく書かれているので、この2つの大きな枠組みを知りたい人は読むといいでしょう」。

7

資本主義について理解したい時に



『経済学は人びとを幸福にできるか』

宇沢弘文 著
¥1,760 (税込) 東洋経済新報社

「経済学は何のためにあるのか。人を幸せにするためではないか。そのために経済学はどうあるべきかを生涯にわたって追求してきた宇沢弘文の集大成です」。日本の新内閣が経済政策を見直しつつある今、改めて資本主義を見直すために読んでみるといいだろう。

10

生き方のものさしを見つけたい時に



『イノベーション・オブ・ライフ ハーバード・ビジネススクールを巣立つ君たちへ』

クレイトン・M・クリステンセン、ジェームズ・アルワース、カレン・ディロン 著
¥1,980 (税込) 櫻井祐子 訳 翔泳社

昨年早世したクリステンセン教授が、ハーバード・ビジネス・スクールの学生たちに向けた感動の最終講義などを、1冊にまとめた珠玉の書。「大企業のトップになるための教本と言えますが、自分の生き方のものさしを見つけたい学生にも読んで欲しい本です」。

9

ワンランク上の空間で
極上のひとときを…

FUKUOKA

Premium Gourmet

リストランテ鶴ノ荘

料理や設えに和の感性を盛り込み、
お客様が心から寛げる大人な空間をご提供

四季折々の素材の旨み、
香り、彩、食感を
ワインとともに堪能する



ミシュランガイド福岡・佐賀・長崎 2019 特別版に掲載された名店。



洗 練された空間と和の要素を散りばめたこだわりのイタリア料理。西中洲にひっそりと佇む「リストランテ鶴ノ荘」。

ある。多くの文豪や財界人に愛されていた。その意志を受け継ぎ2018年に新しく福岡市西中洲にイタリアンレストランとバーとしてオープンした。

1階は白壁と木と石を基調とした明るい空間のレストラン。2階はミッドナイトブルーの壁と木と鉄が基調の落ち着いた大人の空間を醸し出すバーである。

器にも和食器を取り入れる等、和を感じさせる仕上がりが魅力的だ。器にこめたもてなしの心を感じながら五感で料理を楽しむことができる。

また、ほのかな照明に包まれる静かな2階のバーでは、カクテル、ウイスキー、ブランドの他イタリア産を中心とした上質なグラスワインから希少性の高いオールドヴィンテージまでご用意。会話を楽しみながらゆったりと流れる時間の中で、食事を心ゆくまでご堪能あれ。

リストランテ鶴ノ荘

- ④ 福岡県福岡市中央区西中洲3-5
- ① 092-791-9120
- ③ Lunch 12:00~15:00 (L.O. 13:00)
Dinner 17:30~22:30 (L.O. 20:30)
2F bar 20:00~翌3:00
- ⑤ 日曜日、月曜日(祝日の場合)、不定休



日本の四季をイタリアンで表現したコース料理。



PREMIUM GALLERY

こだわりを追求する大人のための
選りすぐった価値のある情報をお届け

先着50名様限定!【乗馬試乗会へご招待】
可愛い馬に癒され、非日常の体験を。



人生100年時代。これからの趣味として「乗馬」をする方が急増中。馬を見たことがない・触ったことがない方でもトレーナーが隣で指導するので安心して楽しく乗馬を体験することが出来ます。コロナ禍の運動不足やストレス解消に50代から健康乗馬をはじめてみませんか。

乗馬クラブ クレイン福岡

☎092-603-6255 ④福岡市東区西

戸崎1-1-7 ⑤月木 10:00~15:00、

水金 11:00~16:00、土日祝 10:00~

16:00 ⑥火曜日 ⑦体験動画あり

【試乗会 1回20分コース】

1,860円/人※申込期限2/13迄

※レンタル装具代・保険代込み

※右記QRよりお申込下さい



会社の資金を流出させない事業承継対策セミナー



世の中の変化が早く、経営の難易度が高まる中、事業承継ほど複雑で困難な企業課題はありません。しかし複雑困難な問題こそ、シンプルで容易な方法で解決できるもの。今回は生命保険を活用し、事業承継の課題を乗り越えた事例をご紹介します。

ファイナンシャルアライアンス福岡支店

☎092-735-8550 ④m-yasumoto@fa-a.co.jp

④アクロス福岡5階501会議室

⑤1月23日(日)10:30~12:00

⑥講師 安元宗孝 費用:1万円(会場にて領収)

事業の経営者様、配偶者様のご参加に限定させていただきます。

会場の都合上、予約制です。ご予約はお電話もしくはメールにてお願いします→



地元の石材を使った露天風呂からは、別府市街地を見下ろす絶景が広がります。



伝統工芸のエッセンスを散りばめた客室や、最先端の美食体験をご堪能ください。

大地の鼓動に抱かれる静謐なる天空のリゾート 本物の“寛ぎ”を知った大人に送る、至高の贅沢時間

日本一の温泉湧出量を誇る人気の温泉地・別府での滞在を、“コンテンポラリー&ラグジュアリー”というコンセプトのもと、かつてないリゾート体験へ昇華させた「ANAインターコンチネンタル別府リゾート&スパ」。別府市街から車で20分ほどの高台に位置するこのリゾートからは、あちこちで湯けむりが立ち上る趣深い別府の街を一望できます。徹底した館内の衛生管理で、コロナ禍での滞在も安心。周囲は雄大な自然に囲まれ、ローカルツアーやトレッキングなどのアクティビティも楽しめます。日々の疲れを温泉で流し、洗練された空間のスパで極上のリラクゼーションを味わう。都会の喧騒を忘れ、心身共に癒される至福のリゾートライフをぜひ満喫してみたいかかでしょうか。

・ INFORMATION ・

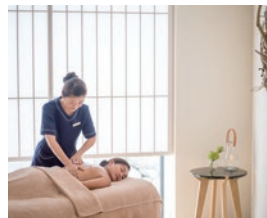

高級スパ「ハーン」の究極の癒し

高級スパブランド「ハーン」は、純度の高い貴重なオイルを使用し、お肌に最高の贅沢をもたらすだけでなく、優雅な香りが心を癒します。同ホテルのスパは、2020年に世界のウェルネスリトリートトップ20に選出。さらにデラックスアワーズ受賞など、世界的な評価を得ています。

自然素材の温もりを感じられる空間

ANAインターコンチネンタル別府リゾート&スパ

☎0977-66-1000 ④大分県別府市大字鉄輪499-18

④JR別府駅から車で約20分 ⑤1泊48,100円~(2名1室1名様、タ・朝食つき、税・サービス料込・入湯税別) IN 15:00 OUT 11:00 全89室

ANAインターコンチネンタル別府



自然をデザインし四季を演出する…そんな素敵な『庭』という部屋を持つ。ライフスタイルに合わせて居心地の良い庭づくりをご提案。



エクシランドデザインコンテスト2020リフォーム部門金賞受賞

新築やリフォームを検討する際、庭や外構は二の次になってしまいがちですが、実際に暮らし始めると「もっとこだわればよかった」と後悔する人も多いでしょう。ガーデンと外構の設計・施工を手掛ける『COZY』は、“自然をデザインする・四季を演出する”をコンセプトにライフスタイルに合わせて居心地の良い庭づくりを提案します。新築外構のほか、おうち時間が増えた今『リ・ガーデン(庭のリフォーム)』に注目が集まっています。ウッドデッキやガーデンルームを設置して光や風、木々の緑を感じながら暮らしたいなど要望に応じ様々な提案をしてくれるのが魅力の1つ。庭や外構のイメージを変え、住まいの印象も変化させてみませんか。



家を包みこむくらしの空間として“庭という部屋”を創造



光や木々の緑を感じながら過ごせる空間

・ INFORMATION ・

お家のことはおまかせください

- エクステリア・ガーデン
- バルコニーガーデン
- 店舗設計
- オープンカフェ
- 建物リフォーム
- インドアグリーン
- 店舗エントランス・ガーデンプラン
- オープンテラス
- インテリアコーディネート
- 外壁塗装



企業様のお庭創りも承っております



COZY 福岡店

株式会社COZY 福岡店

☎092-558-2382 ③福岡県大野城市乙金2-1-5

◎10:00~18:00 ④水曜日 第一・第三火曜日

COZYの庭





コロナを乗り越える攻守のヒントをアクロスで見つけよう!

春期開催/

DX & SOLUTION

第2回

新進企業のビジネス展

解決市場

日時 2022年3月3日(木) 10:00~18:00

会場 アクロス福岡7・6F 〒810-0001 福岡市中央区天神1-1-1

「解決市場」とはDX & SOLUTIONをテーマに、コロナを機に企業改革を進める経営者とビジネスリーダーに好評を博したカジュアルなビジネス展。出展各社の展示ブースとプレゼンテーションセミナーで最新のDX、組織改革、デジタル広告の最新ソリューションをご紹介します。会場を歩くだけで新しい時代への知見が広がるチャンスです。貴方もぜひご来場ください。



守 守りの強化がテーマの**30社**
DX&経営改善

事業改善のヒント満載/

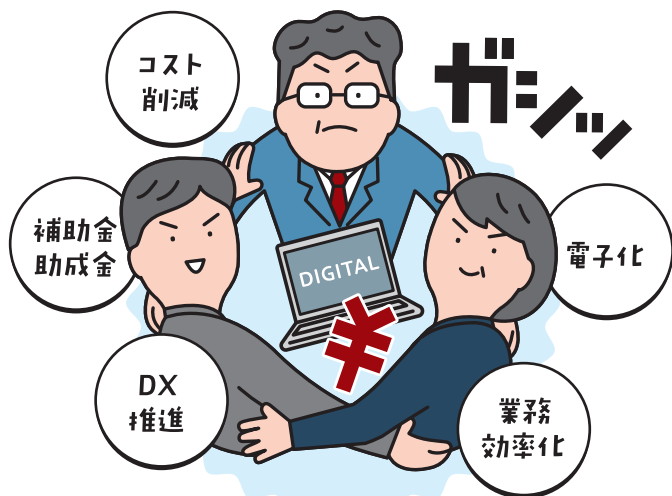

攻 攻めの強化がテーマの**30社**
DX&売上拡大

営業拡大のヒント満載/



来場登録は
コチラから

解決市場

検索



お問い合わせ 株式会社セブンマーケット解決市場運営事務局 TEL092-714-4340



ZWILLING ENFINIGY®

ツヴィリング エンフィニジー

驚くほど滑らかで口当たりのよい仕上がり

刃物メーカーならではの“切れ味”にこだわった特殊形状のブレードで
どんな食材も細かく粉碎。滑らかさが違います。

普段は捨ててしまう野菜や果物の皮や芯、種だって丸ごといただきます。
栄養素もしっかり取りながら、食材本来の美味しさをお楽しみください

ENFINIGY:

From Energy (エネルギー) & Infinity (無限)

Matteo Thun

Designed by Matteo Thun &
Antonio Rodriguez



エンフィニジー パワーブレンダー プロ

6つの自動プログラムで、様々なメニューを
ボタン一つで簡単調理。
加熱調理ができるスープモードでは温かな
スープが出来上がります。

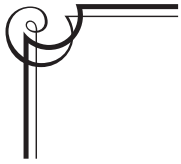

★ ★ ★
三ツ星
セレクション
Three Stars Selection

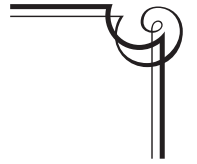

徳島県佐那河内産 さくらももいちご

食のプロとAFFLUENT編集部が厳選した、日本各地のとおきの逸品をお届け。
今月号は宝石のように美しい、プレミアムブランドいちご「さくらももいちご」をご紹介します。



高い糖度と芳醇な香りは別格。幻のいちごと称される「さくらももいちご」



改良に使われた品種は非公開で、佐那河内村のわずか数件の農家でしか生産されていない希少ないちご。

徳島県佐那河内村だけで栽培されている希少なブランドいちご「さくらももいちご」をご存じだろうか。高い糖度に、絶妙な柔らかささと歯ごたえが評価され、平成20年から地域のプレミアムブランドとして展開。特に化粧箱入りのものは、色づき・形も整ったトップクラスの逸品だ。そもそもの始まりは昭和58年の大寒波。それまで主力産業だったみかんの樹が枯れてしまい、新たに白羽の矢が立ったのがいちごである。しかし、佐那河内村は盆地のため日照が少なくいちご栽培には不向きな環境。そこで、盆地特有の昼夜の温度差を利用した栽培方法を実践し、南向きの果実だけを残しその他は摘果数を減らしてじっくりと育てることで、いちごの先から付け根まで味が凝縮したプレミアムないちごが誕生したのである。収穫量は他の産地の三分の二ほどで、高級いちごとして市場からも確固たる支持を受けている。

▼ 商品の購入はQRコードまたはURLから



徳島県佐那河内産「さくらももいちご」
化粧箱 大粒限定 約700g (16~24粒)
11,000円 (税込・送料別)
※価格は相場によって変動 ※冷蔵
販売期間：1月24日8:00迄
<https://afflu.jp/mitsuboshi/m202201/>



うまいもん  × AFFLUENT

日本全国の産地と消費者を繋ぐ美味しいお取り寄せサイト「うまいもんドットコム」とのコラボレーション。希少品種やちょっと贅沢な高級品などを厳選してお届け。

精悍でシックな外観と高機能設計が実現する多階層住宅

鳥栖モデルハウスⅢオープン

無駄と妥協を無くした均整の取れたシルエットの外観。そのシックな外観とは逆に、優しく温かい雰囲気の内観。

それぞれ対照的なコンセプトを美しいコーディネートでマッチさせた秀逸なデザインです。

屋内全体に明るい開放感をもたらす中庭や、中二階のリビングなど暮らしを楽しむ遊び心もたくさん盛り込まれています。

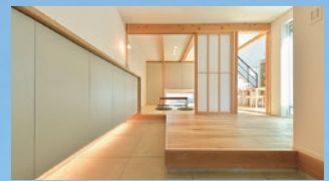

玄関

間接照明が美しい玄関にはいると、客間にすぐに案内できる間取り



キッチンダイニング

中庭からの光が差し込むダイニング



サニタリー

白を基調とした清潔感のある脱衣室・ユニットバス



寝室

一階の寝室は目覚めと共に中庭の緑を楽しめる



リビング

中二階のリビング。大通りに面しているもプライバシーを守ることができる



モデルハウス見学予約について

モデルハウス見学をご希望のお客様は、ホームページの予約メールフォームへお進み下さい。お電話でのご予約はフリーダイヤル：0120-175-618までお願いいたします。予約メールフォームより送信頂けましたら、弊社担当者より折り返しご連絡いたします。InstagramやフェイスブックのDMからもお申し込み可能です。

※メール予約は前日までとなります。当日またはお急ぎの方はお電話にてお問合せをお願いいたします。

※メールフォームでのご予約は担当者からメールまたはお電話で折り返しご連絡させていただいて成立いたします。

新型コロナウイルス 感染拡大 防止対策 実施中

感染対策のため、ご来場の際は、手指の消毒・マスク・靴下の着用をお願いします。状況により入場制限を行う場合がございます。皆様のご協力をお願い申し上げます。お申し込み・ご質問など、下記フリーダイヤルまたはHP受付フォームよりお気軽にお問い合わせください。

 **Ace home co., Ltd.**
株式会社エースホーム

【本社】佐賀県神埼市神埼町田道ヶ里2459-11 TEL(0952)52-4145

 **0120-175-618**

【福岡支店】福岡県筑紫野市大字筑紫839-1 TEL(092)919-0333
【唐津営業所】佐賀県唐津市鏡3748-5 TEL(0955)77-4351

宅建業免許：佐賀県知事(2)2339号 (一社)佐賀県宅建建物取引業協会会員
(公社)全国宅建建物取引業保証協会会員 (一社)九州不動産公正取引協議会加盟

 Facebook  Instagram、ホームページでも色々な情報を発信！

楽しいスタッフブログや家を建てたお客様のインタビュー、見学会やイベント情報など楽しくてためになる情報が盛りだくさんです！ぜひご覧下さい。

エースホーム 佐賀

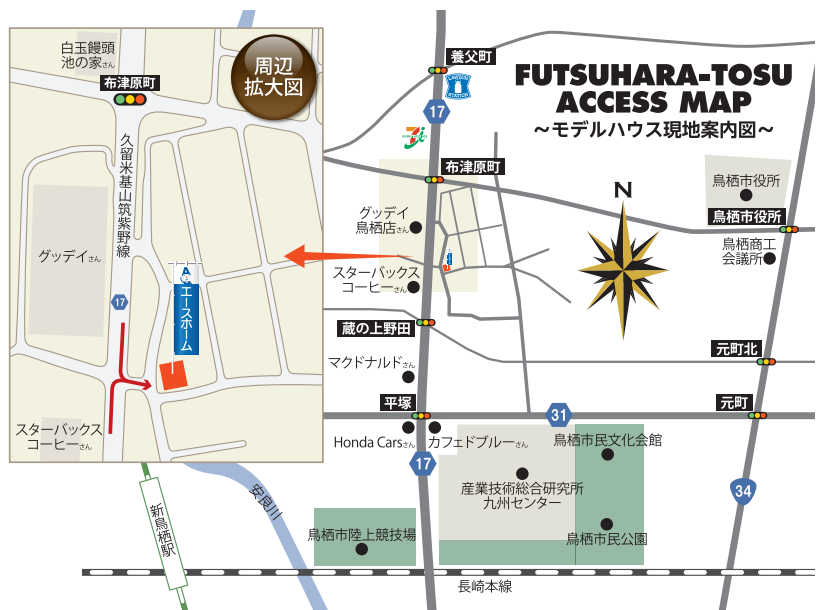



フェローズは、 クリエイター専門の マネジメント会社です

登録クリエイター41,000名。
取引先企業実績4,300社。

フェローズは、クリエイティブ業界専門の人材マネジメント会社です。クリエイターへのお仕事紹介・スキルアップ支援と、企業への人材提案・教育支援を一人のエージェントが行います。制作現場を熟知したエージェントが、クリエイターと企業のより良い関係を築くお手伝いをします。

クリエイターの仕事ならフェローズへ

映像・WEB・モバイル・グラフィック・ゲーム・アニメ・空間・プロダクト

選べる受講スタイルでクリエイターのスキルアップをサポート

Fellows Creative Academy

<https://job.fellow-s.co.jp/academy/>

映像・WEB・グラフィック・ゲーム・アニメ・空間・プロダクト全てのクリエイターの学びたいをサポート



クリエイティブアカデミーの学びラインナップ

◆クリエイティブセミナー

第一線で活躍するクリエイターによる対面・オンラインの講座

◆クリエイティブRoad

クリエイティブセミナーや情報がすべて無料の学生向けサービス

◆クリエイティブNEXT

業界最前線のクリエイターや経営者によるビジネス系無料セミナー

◆クリエイターズ・ファーム

未経験からクリエイターを目指す方のための無料研修

◆eラーニング

簡単登録でいつでもどこでも利用できる無料講座

◆企業研修

課題・予算に応じて社員研修をカスタマイズ

日本中のクリエイターを応援するメディア

CREATORS STATION

<http://www.creators-station.jp>

クリエイターの皆さまの制作意欲を促進し、斬新な発想を生み出すきっかけとなる情報を毎日発信しています。クリエイティブの最前線を知る情報ソースとして、企業PRや作品発表の場として、ぜひ活用ください。

<http://www.creators-station.jp/>



フェローズの ネットワークは12拠点 まだまだ拡大中!

登録クリエイターは、41,000名以上。
全国12拠点でクリエイティブ業界を
人材からサポート。

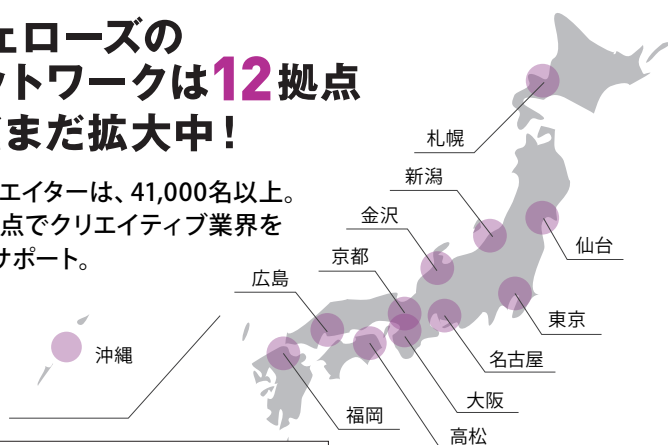

2020年4月シンガポール拠点開設!



人材・セミナーのご相談は
株式会社フェローズ

労働者派遣事業許可番号(派-13-070556) 有料職業紹介事業許可番号(13-ユ-070478)

東京本社 03-5728-5580
福岡支社 092-737-8850

<https://www.fellow-s.co.jp/> (202201)



sodastream®

いつでも新鮮！作りたての美味しさ！

- 💧 カンタン操作で自分好みの強さに！
- 💧 追い炭酸でいつもシュワシュワ！
- 💧 500ml約18円でリーズナブル！
- 💧 専用ボトルでゴミもゼロ！



全国の百貨店・専門店・家電量販店・大型スーパーなどでお買い求め頂けます。詳しくはHPのお取り扱い店舗をご覧ください。
SodaStream コールセンター 0120-286-230

www.sodastream.jp

TSUWAMONO

大人の逸品

Photographs_HIDE NOGATA.

70年の進化が究極のシェービングを実現

BRAUN シリーズ9 Pro 9477cc

59,180円(税込)

朝 ヒゲを剃っても夕方には伸びてくる…。CMでもお馴染みの、男性諸氏の永年の悩みと言えるこの状況。

そんな“夕方ヒゲ”の悩みを解消してくれる逸品が、ブラウンの最新電気シェーバー「シリーズ9 Pro」だ。

ブラウンは、1921年ドイツで創業した小型家電メーカーだ。日本では電動シェーバーや電動歯ブラシでお馴染みだが、世界的には高いデザイン力を誇る家電メーカーとして知られており、あのステューブ・ジョブズもブラウンのプロダクトデザインを参考にしていたと言われている。そのブラウンが、現在も同社の電動シェーバーの基本構造としている「振動カッターブロック」「極薄で丈夫なスチール網刃」を採用した世界初の電気シェーバー「S50」を発売したのが1950年。以降、その構造を精密に進化させ続け、今回紹介する「シリーズ9 Pro」では、毎分1万回ヘッドを振動させる「音波振動テクノ

ロジー」によって、1ストロークでより多くのヒゲを捕らえ剃り切ることで、肌を守りながら深剃りもするという、シェービングの理想ともいべき性能を極限まで突き詰めている。そして、より密着度を高めたヘッド、寝てしまったヒゲでも確実に捉える進化したプロブレードによって「0.05mm」という深剃りを実現し、“夕方ヒゲ”を解消してくれるのだ。

また、「シリーズ9 Pro 9477cc」モデルには最大6週間分の充電を可能にする新充電トラベルケースが付属。アップグレードされた洗浄機は99.9%の除菌が可能で、ウイルス対策の点でも安心という、至れり尽くせりの高機能ぶりだ。

できる男たるもの、“夕方ヒゲ”で印象を下げない身だしなみ管理はしっかりしておきたいところだが、70年の進化の結晶であるブラウン「シリーズ9 Pro」なら、そんな悩みをスッキリと解消してくれるに違いない。

© ブラウンお客様相談室 ©0120-136-343 © <https://www.braun.jp/ja-jp>



革新

福岡の中高一貫校・受験対策は トライのプロ家庭教師にお任せください。



2021年度大学入試 合格実績

東京大学・京都大学・名古屋大学・早稲田大学・慶應義塾大学
上智大学・東京理科大学・明治大学・青山学院大学・立教大学

中央大学・法政大学・学習院大学・関西大学・関西学院大学・同志社大学・立命館大学ほか。全国の国公立大・医学部にも多数合格。

*全国の国公立大、医学部、早稲田、慶應義塾、上智、東京理科、明治、青山学院、立教、中央、法政、関西、関西学院、同志社、立命館、学習院大学の合格実績。

*家庭教師のトライ・個別教室のトライ・トライ式高等学院で指導を受けている生徒。模試受講生・映像授業利用者を除きます。 *2021年4月27日時点。

難関大 合格 **2,360名**

中学受験 合格実績

ラ・サール中・久留米附設中・
福大大濠中・西南学院中・

上智福岡中・筑紫女学園中・福岡雙葉中・
青雲中・早稲田佐賀中・弘学館中 他多数。

*実績は累積です。*2021年4月27日時点。

中高一貫校 内部対策実績

福大大濠・西南学院・
上智福岡・福岡雙葉・

久留米附設・筑紫女学園・博多女子・
早稲田佐賀・弘学館 他多数。

*実績は累積です。*2021年4月27日時点。

※家庭教師及び生徒在籍数全国1位 2020年6月10日 産経メディックス調べ

期間限定

プロ家庭教師4回お試しコース受付中

中高一貫校のサポート、難関校受験の対策は私たちにお任せください。

※交通費別途

トライのプロ家庭教師とは

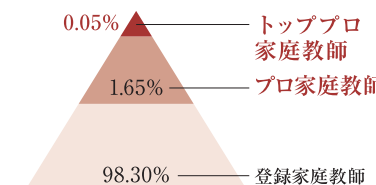

学歴、経験年数、人間性、責任意識、思考力などを備え、確かな成果を出すことができると認定された一流の教師です。その中でもさらに優れた実績を持つトッププロ教師もご用意。ワンランク上の合格実績や指導実績を保持する高品質の指導力を実感ください。

中学受験



西南学院大学 卒
岡 裕章先生

合格実績 久留米附設中、西南学院中、麻布中、ラ・サール中、青雲中、早稲田佐賀中 他

中高一貫校



早稲田大学 卒
白倉 功一先生

指導実績 福大大濠、西南学院、上智福岡、筑紫女学園、福岡雙葉、早稲田佐賀 他

大学受験



九州大学 卒
橋口 史浩先生

合格実績 九州大、九州工業大、京都大、大阪大、上智大、青山学院大、西南学院大、福岡大 他

家庭教師のトライ

トライ 総合案内 **0120-555-202**

電話受付時間 9:00~23:00

トライ 検索

*教師はトライ登録教師の一部。



御礼 | 供給 100戸突破

Pタイプ / プレミア住戸プラン

「照葉ザ・タワー」
モデルルーム公開中《完全予約制》

3月入居開始

お問い合わせ・
ご来場予約は
お電話または
ホームページにて

「TERIHA THE TOWER」マンションギャラリー

0120-834-123

受付時間/10:00~18:00 定休日/毎週火曜日・水曜日
※携帯電話からもご利用いただけます。

照葉ザ・タワー



【物件概要】●名称/照葉ザ・タワー●所在地/福岡市東区香椎照葉7丁目27番11(地番)●交通/西鉄バス「照葉北小学校前」(徒歩4分)●総戸数/284戸●用途地域/第2種住居地域、第2種中高層住居専用地域●敷地面積/9,441.00㎡●構造/鉄筋コンクリート造一部鉄骨造地上44階建●一団地認定通知書番号/認定東許第44号(令和元年8月23日付)●建築確認番号/ERI-19018370号(令和元年8月30日)、ERI-19032507号(令和2年1月14日)、ERI-20012427号(令和2年6月19日)、ERI-20047419号(令和3年1月19日)、ERI-21003885号(令和3年3月24日)●分譲後の権利形態/敷地:専有面積割合による敷地権の共有、建物:区分所有●管理形態/区分所有者により管理組合を結成し、管理会社に委託予定●管理会社/西鉄不動産株式会社●売主/西日本鉄道株式会社 〒812-0011 福岡市博多区博多駅南前三丁目5番7号 宅地建物取引業者免許番号・国土交通大臣(2)第008543号 建設業許可番号・福岡県知事(般-3)第45209号(一社) 不動産協会会員(一社)九州住宅建設産業協会会員●販売提携(代理)/大和ハウス工業株式会社 マンション事業本部 〒102-8112 東京都千代田区飯田橋3丁目13番1号 Tel 03-5214-2143 Fax 03-5214-2246 建設業許可番号・国土交通大臣許可(特-2)第5279号 宅地建物取引業者免許番号・国土交通大臣(15)第245号(公社)東京都宅地建物取引業協会会員(公社)首都圏不動産公正取引協議会加盟●販売提携(復代理)/住商建物株式会社 〒101-0054 東京都千代田区神田錦町3丁目26番地 ツツ橋SIビル Tel03-5217-1019 Fax 03-5217-1057 宅地建物取引業者免許番号・国土交通大臣(13)第1894号(一社)不動産協会会員(一社)不動産流通経営協会会員(公社)首都圏不動産公正取引協議会加盟●設計・施工・監理/株式会社竹中工務店●駐車場台数/平置き364台(別途、来客用駐車場3台)●駐車場選定方法/売主の定める選定方法により行います。●駐車場使用料(月額)/4,000円~17,000円●バイク置台数/16台●バイク置台使用料(月額)/1,500円●駐輪台数/452台●駐輪台使用料(月額)/200~400円●竣工予定時期/2022年1月下旬●入居予定時期/2022年3月下旬【第3期販売概要】●販売戸数/29戸●販売価格/2,680万円~5,120万円●最多販売価格帯/3,500万円台(4戸)※100万円単位●間取り/2LDK~3LDK●専有面積/59.72㎡~86.65㎡(トランクルーム面積0.75㎡~1.26㎡含む)●バルコニー面積/13.34㎡~21.20㎡●管理費(月額)/7,500円~10,800円●修繕積立金(月額)/5,970円~8,670円●修繕積立金(引き渡時一括払い)/298,600円~433,250円●インターネット使用料(月額)/770円(税込)●概要作成日/2021年12月2日※販売価格や登録期間等、詳細は物件HPをご確認ください。

※掲載の写真はモデルルーム(Pタイプ)、造作家具・ガラス扉・タイルなどを追加変更、エアコン・照明・装飾小物を配置して撮影(2021年10月)したものです。窓外の風景は現地33階相当の高さより南東方向を撮影(2020年9月)した写真をCG処理により合成したものであり、実際の眺望とは異なります。眺望は将来にわたって保証されるものではありません。

