

アフルエント

# AFFLUENT

<https://afflu.jp>

毎日に発見を、人生に豊かさを

2022 Jul.  
[FUKUOKA]

7

ロメロ・ブリットが魅せる世界

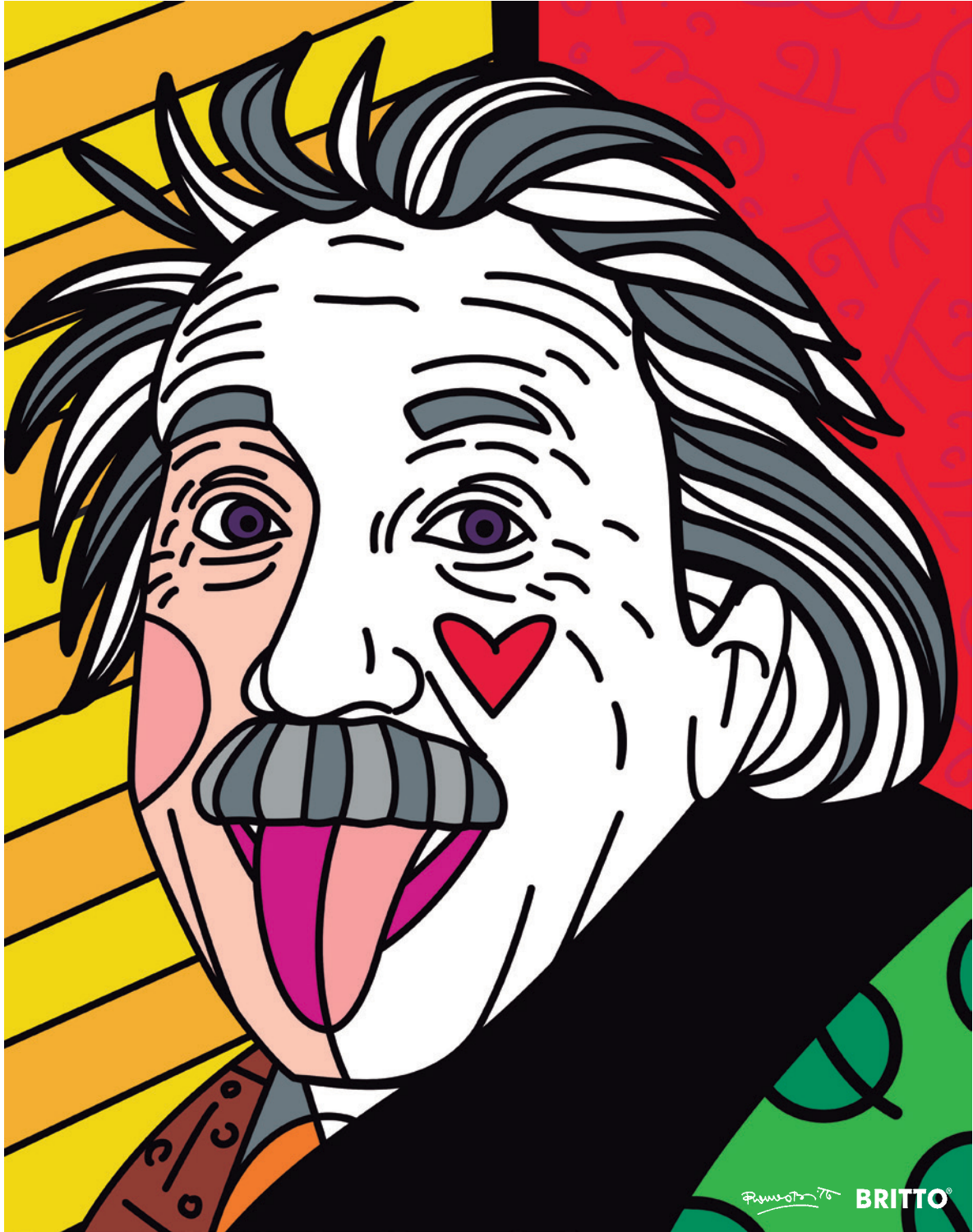

ポップアートで世界にピース

ワンランク上の空間で極上のひとときを…  
PREMIUM GOURMET  
展望レストラン LAPUTA

新しい生活様式を愉しむ  
上質で豊かな部屋づくり

TSUWAMONO  
—大人の逸品—  
kashwére Green / パスタオル KAPUA

半世紀に渡る強さの追求が、邸宅の創造をさらなる次元へ。



50周年記念モデル [重鉄×制震]

# RATIUS | RD 誕生

誕生記念フェア開催

開催日時 **8.28** [日] まで 10:00-18:00

予約制



## 開催会場のご案内

二次元コードよりご予約のうえ、ご来場ください。

福岡エリアの6展示場の中からご希望の展示場をお選びいただけます。

予約フォーム内に「アフルエントを見た」とご入力ください。



※二次元コードでの土曜・日曜・祝日のご予約は前日まで、平日のご予約は4日前までをお願いいたします。

新型コロナウイルス感染予防対策を徹底しております

## PRESENT

期間中にご予約のうえ、展示場へご来場いただいた方に

QUOカード  
2,000円分



プレゼントいたします!

※プレゼントは1家族につき、1枚とさせていただきます。  
※商品は後日、ご自宅にお届けいたします。  
(お届けには期間終了後、2~3週間お時間を頂戴いたします)  
※写真はイメージです。

まずは資料請求からとお考えの方には

カタログをプレゼント

RATIUS [RD] カタログ



お申し込みはこちらから ▶

お申し込みフォーム内に「アフルエントを見た」とご入力ください





Special 1 ポップアートで世界にピース

07 ロメロ・ブリットが魅せる世界



07

Special 2 新しい生活様式を楽しむ

14 上質で豊かな部屋づくり



12

Present

05 読者プレゼント

Things

06 TSUWAMONO 大人の逸品  
kashwére Green バスタオル KAPUA

Gourmet

12 ワンランク上の空間で極上のひとときを…  
Premium Gourmet  
展望レストラン LAPUTA

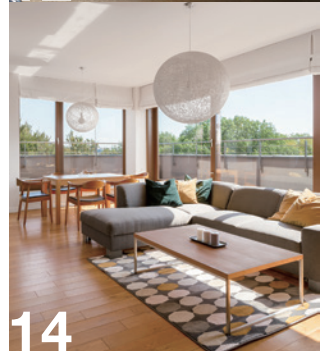

14

Regular

18 Premium Gallery

Selection

22 三ツ星セレクション  
浜名湖食品「極大うなぎ蒲焼」

2022年7月発行

Producer ..... 野寄博人 Designer ..... 村上 玲  
Chief Editor... 高倉愛咲美 ..... 佐伯優奈  
Editor ..... 松本陽二 ..... 松本健司  
Cover Photo ..... Romero Britto. [EINSTEIN]

編集・発行/アドブレン九州株式会社  
〒816-0811 福岡県春日市春日公園7-34  
編集協力/株式会社affluent  
株式会社アドネット九州

広告掲載・チラシ折込・誌面内容のお問合せ  
Tel.092-558-8613

配布に関するお問合せ  
☎ 0120-124-034 (平日10:00~18:00)

配布に関するご連絡・お問い合わせ・送付停止については、  
右記QRからもご連絡いただけます。

※掲載情報は6月17日時点のものです。ご利用の際には事前には最新の情報を  
ご確認ください。

本誌掲載記事の無断転載を固く禁じます。



アドブレン九州株式会社における個人情報の取り扱いについて

◎当社へ個人情報をお預け頂く場合はあらかじめ明記した利用目的のほかに、当社からの各種情報のおしらせメール送信・新商品・新サービス・各種キャンペーン・特集等に関するご案内、アンケート・調査のお願い、グッズ発送、メールマガジンの送信を目的とした範囲内に限定して利用いたします。◎提供を行うことが予定される場合には、あらかじめその旨を自社広告もしくは個人情報取得フォームなどに明記いたします。◎利用目的の達成に必要な範囲内において、個人情報の取り扱いを外部に委託する場合があります(例えば、発送業務を外部に委託する場合があります)。◎お預かりした個人情報は、当社の定める個人情報保護規定に基づき、紛失、き損、漏えい等がないように適切に管理いたします。◎個人情報をお預け頂くことはご本人様の任意ですが、必要事項に不足がありますと、あらかじめ明示した利用目的に対応するご本人様のご要望にお応え出来ない場合があります。◎当社が保有するご本人様の個人データについて、利用目的の通知、開示、内容の訂正、追加又は削除、利用の停止、削除及び第三者への提供の停止、第三者への提供記録の開示のお申し出には適切に対応いたします。◎当社が保有する個人情報の漏洩が発生した場合には、個人情報保護委員会に報告し、漏洩した情報のご本人様に通知を行います。◎当社の個人情報に関する苦情・相談その他お問合せは、下記の窓口までご連絡ください。

◎個人情報保護管理者/アドブレン九州株式会社(個人情報保護管理室)  
◎個人情報に関する苦情・問合せ窓口/アドブレン九州株式会社  
お問合せ Tel.092-558-8613 (受付時間/平日10:00~18:00・土日祝を除く)

公式サイト  
AFFLUENT WEB  
https://afflu.jp/



公式Facebook  
@affluenteditor



公式Instagram  
@affluent.premium



公式Twitter  
@affluent\_web



新型コロナウイルス対策推進中です

ご自宅に眠ったままの絵画・美術品  
一度査定してみませんか?

遺品整理 生前整理

出張  
無料

美術品お売りください

日本画・洋画・版画・現代アート・陶磁器・茶道具・掛軸  
彫刻・ブロンズ・ガレ・ドーム・マイセン・中国美術・その他骨董品等

まかせて安心  
年間3万点以上の  
買取実績!!

※当社調べ2018年7月~2019年6月  
法人様からのお問い合わせも  
お待ちしております!

まずはお電話・メール・LINEにて  
お気軽にお問い合わせ下さい。

おおよその相場をお調べし、  
査定金額をご提示します。

無料にて出張いたします。  
作品を確認後、その場で現金お支払い  
またはお振込します。

株式会社  
**アート買取協会**

0120-081-560

LINE査定も受付中! @ujt3445c  
info@artkairori.com

九州支社/福岡市博多区山王1丁目17-17第三よしみビル1F/本社:名古屋 支社:東京、神奈川、大阪、仙台、広島/愛知県公安委員会 第541020001600号 \*地域、作品によっては無料出張できない場合があります。



ロールサー  
でかけるを軽く。



**ROLSER**



7

### 季さらOneness ペア宿泊券 (1泊2食&シャンパン ハーフボトル付き)

鳥羽湾を望む高台、刻一刻と移り変わる海の良い情景とともに過ごす、1棟貸切のプライベートヴィラ。3棟すべてがオーシャンビューの各ヴィラには、温度調節可能な天然温泉の露天風呂を完備。いつでも好みの温度で贅沢な湯あみを堪能できるほか、天然木と大きな窓の開放感あふれる客室では、自然との調和を感じながら心を癒す滞在が可能だ。ディナーは、食材の宝庫・三重の味覚をふんだんに使った絶品グランピングBBQ。まるで自分の別荘のような滞を楽しんで。

宿泊券利用期限：2023年2月28日(火)迄 ※除外日あり

☎0599-21-1700(お問合せ専用)

📍三重県鳥羽市安楽島町1075-11

🚗伊勢二見鳥羽ライン「鳥羽C」から車で約15分

🌐 <https://www.toba-kisara.com/kisara/kisara-oneness/>



1.鳥羽湾の絶景を望む広いデッキ。夜は満天の星空が広がる。2.BBQスタイルでいただく夕食。旬にあわせた地元の食材が用意されている。3.宿泊者が利用できる予約制の貸切SPA。森林浴をするように、自然の中でバスタイムを満喫できる。

### Areti. 回転式ポータブル電気シェーバー fc5203WYA

男性も使いやすいシックなデザイン的美容家電を揃える「Areti.」。電気シェーバー「fc5203WYA」は肌に優しい回転式で、軽く押し当てると顔の輪郭にぴったりと密着するため、ヘッドを滑らせるだけでなめらかな仕上がりに。さらに、肌にやさしい敏感肌用、切れ味が長持ちする極薄刃の2種類の刃が付属しており、肌質に合わせて選択可能。完全防水型で丸洗いもでき、いつでも清潔に使える。

価格：4,480円(税込)

Areti株式会社

☎03-6661-6995

(平日10:00~12:00、

15:00~17:00)

🌐 <https://areti.jp/>



7名様

3

## Present

AFFLUENT 2022 JULY

読者の皆様に感謝の気持ちを込めて  
編集部がセレクトした“とっておき”をプレゼント。

### エドシック・モノポール ブルー・トップ (ギフトボックス付き)

1785年創業の「エドシック・モノポール」のシャンパーニュは、1788年にマリー・アントワネットに献上されたほか、かつてのスウェーデン国王やロシア皇帝の御用達となるなど、多くの皇族を魅了してきた歴史あるブランドだ。青のキャップと黄色のラベルが印象的な「ブルー・トップ」は、フルーツやハチミツ、バターのような香りと、コクがありながらなめらかで繊細な味わい。バランスが良く、あらゆるシーンで楽しめる1本。



価格：7,480円(税込)

ヴランケン ポメリー ジャパン株式会社

☎03-6205-8913

🌐 <https://www.vranken-japan.co.jp/>

### 天然石アイスキューブ「ROCKS」6個セット

アメリカ生まれの天然石アイスキューブ「ROCKS」。冷蔵庫で冷やしたあと、軽く水洗いしてから飲み物に入れば、約5℃を30分ほどキープしてくれる優れたもの。氷のように解けることがないため、「冷蔵庫で冷やし忘れていた！」という場合にも、ビールや日本酒を薄めることなく最後まで本来の味が楽しめる。なめらかな丸型でグラスを傷つけにくく、酸にも強いので、長く使える点も魅力だ。

価格：15,800円(税込)

株式会社ワールドリーチ

🌐 <https://www.makuake.com/project/rocks/>



2名様

4



下記URLまたは  
左記QRからご応募ください。  
<https://questant.jp/q/aff2207>

※締め切りは2022年7月31日(日)  
※プレゼント応募は(株)affluentにて承ります。

# TSUWA MONO

大人の逸品

Photographs\_HIDE NOGATA.



kashwére Green  
バスタオル KAPUA

¥12,100 (税込)

## 環境にも配慮したラグジュアリーなバスタオル

いよいよ本格的な夏が到来。日中の暑さに耐え、仕事から帰宅した後や運動後にお風呂で汗をさっぱりと流すのは、この時期の楽しみのひとつだろう。そんなお風呂上りに欠かせないアイテムといえば、バスタオルだ。直接肌に触れるものだからこそ、上質で優しい肌触りの“ちょっといいもの”を選びたい。

1999年、アメリカのロサンゼルスで誕生した、kashwére (カシウエア) は、その名前の由来となった“日常で使えるカシミア”というコンセプトで開発されたブランドだ。ソフトで非常に肌触りが良いのが特徴で、吸水性や速乾性も抜群。洗濯機や乾燥機も使用できるため、手入れが簡単という点も嬉しい。その確かなクオリティが認められ、フォーシーズンズやリッツカールトン、ハレクラニなど、高級ホテルで使用、販売がされているほか、

アカデミー賞やグラミー賞のギフトにも選ばれており、多くのセレブを虜にしている逸品なのだ。

中でもレーヨン(竹繊維)、綿(オーガニックコットン)といった自然素材にこだわり、人と環境に優しいタオルを目指した「kashwére Green」の「KAPUA」はシリーズの人気商品だ。繊維を糸の状態にする製織に風力発電100%のグリーン電力を使用し、重金属を含まない安全な染料を採用するなど、最も厳しい国際基準をクリアする安全性とともに、そのSDGsな取り組みが、世界中のセレブを惹きつけている。

シルクのような光沢とカシミアのような素材感。肌ストレスがなく、しっかりと水分も吸収してくれる「KAPUA」なら、多忙な毎日の疲れを癒やすバスタイムを、よりリッチな気分で楽しませてくれるはずだ。



# The world of Romero Britto



## ポップアートで世界にピース ロメロ・ブリットが魅せる世界

アンディ・ウォーホルやキース・ヘリング、ロイ・リキテンスタイン亡き後、現在のポップアート界の第一人者として注目されているロメロ・ブリット。

彼の作品は世界の有名美術館やギャラリーに展示され、世界中のセレブ達が熱狂的なコレクターとして名を連ねている。そんな彼の作品を紹介するとともに、現代ポップアートの魅力を解説する。



時代・大衆のニーズを具現化する現代ポップアート

# 世界中の街と人を魅了する ロメロ・ブリットのアート

1950年代に誕生したポップアートは、  
今や現代人の生活にしっかりと溶け込んでいる。  
そんな人気のアートの中でも、ブラジルを代表する芸術家  
ロメロ・ブリットは、今最注目のアーティストだ。

## 古

典型的な絵画を鑑賞する  
には、作家の意図やそ  
の絵のストーリーなど  
を理解する必要がある。しかし、  
ポップアートはその作品の色や  
カタチ、あるいはモチーフにな  
ったキャラクターの好みで選  
び、鑑賞すればよい。そうした  
気軽さが、ポップアートの人気  
の秘密といえる。

さて、そのポップアートだが、  
誕生は第2次世界大戦後まで遡  
る。それまでの絵画は風景や人  
物などを題材にした芸術表現が



[FIRST SUPER]

「誰からも愛される」という  
人柄もあり、フランシスコ  
ローマ教皇やマイケル・ジャ  
クソン、レオナルド・ディ  
カプリオといった世界各国  
の著名人と親交を持ち、多  
くの肖像画を手掛けている。  
肖像画制作のオーダーは、  
今なお世界中から途切れる  
事がないそうだ。







ロメロ・ブリットは世界でも数少ないディズニーのオフィシャルアーティストとしても知られ、コラボレーションしたディズニーブリットも人気を博している。

主だったが、1950年代になり、大量生産・大量消費の時代になると、アーティスト達は身近な暮らしの中にあるモノをテーマにした表現活動を開始。その潮流はイギリスから始まりアメリカで爆発的な人気を呼ぶ。そしてポップアートは世界中にファンを持つまでになる。近代になって活躍したアンディ・ウォーホルやキース・ヘリングといったアーティストの名前を知らない人はいないと言ってもいいだろう。

そして今、ウォーホルやヘリングに次ぐポップアーティストとして、世界中の注目を集めているのが、ブラジルが生んだ芸術家ロメロ・ブリットだ。幼い頃からアートに熱中した彼は、マティスやピカソに憧れパリで活動するが、後にポップアートが盛んだったアメリカ・マイアミにスタジオを構える。ここでピカソらが生み出したキュビズムやグラフィティアートを融合させた、鮮やかでアイコン的な独自の作風を確立し、トップアーティストへと登りつめていく。



**世界が熱狂するスポーツイベントも手がける**

2010年と2014年のFIFAワールドカップ公式アーティストとなり、FIFAワールドカップブラジル大使にも任命された。2016年リオデジャネイロオリンピックでは、グローバルアンバサダーとして、ロゴやポスターなどを制作。(下)

**世界的なブランドもポップアートに**

スポーツブランドのプーマや高級時計ウブロなど、世界的なブランドとのコラボレーションにも積極的で、世界一有名なドリンク、コカ・コーラも彼の感性にかかるとご覧の通りのポップさに仕上がる。『COCA-COLA SHARING』(上)



**世界中の名車たちもロメロ風味に味付け!**

ロメロ・ブリットのアート性に惹かれ、BMW Miniやアウディ、ボルシェ、ボルボなど様々な自動車メーカーもカーラッププロジェクトを実施している。ラグジュアリーカーの代表ロールス・ロイスもポップで派手なアートカーに変身!







英国ロイヤルファミリーもポップアートに

世界中のセレブの肖像画を数多く描くロメロ・ブリット。英国王室とは親交も深く、エリザベス女王を始め、ウィリアム王子やキャサリン妃の作品も描いている。上は若き日のエリザベス女王を描いた「THE QUEEN」。

ロメロ作品を代表する「Flying Heart」

ロメロ・ブリット作品に登場する代表的なアイコンの一つが、「Flying Heart」と言われる羽が生えたハートマーク。愛や平和への想いが詰まったポップで愛らしい「Flying Heart」には、慈善活動にも積極的なロメロの想いが込められているのかもしれない。【TOMORROW】

## “誰からも愛される”ロメロ・ブリットのポップアート

1 989年、アブソルートルオウオッカ主催のキャンペーンで、ウォーホルらと並び彼の作品が「アブソルートルオウオッカ」に選出され、ニューヨーク・タイムズ紙は「思いやりと楽天主義、愛に溢れた作品」と高く評価。ロメロは一躍注目を集めることになる。

その後は加速度的に世界中で注目を集め、映画俳優、ミュージシャンなど世界的大スター達の肖像画の制作や、ディズニーのオフィシャルアーティストをはじめとした企業とのコラボレーション、ロンドン・ハイドパーク、ニューヨーク・ジョーン・F・ケネディ国際空港などのパ



ロメロ・ブリットの初期の作品である「ME」(左)と「TURQUOISE」(右)。貧しい家庭で育った彼は、キャンパスが買えず、身近にある新聞紙などにアートを描いていた。現在のポップな作風とはひと味違った、力強さの中にも洗練された印象で、クールさを感じる作品だ。





**ロメロ・ブリットが描いた世界一の微笑み**

ダ・ヴィンチやフェルメール、ゴッホなど、歴史的な大作家の作品シリーズも積極的に描くロメロ・ブリット。かの有名な、「モナリザ」もご覧の通りカラフルでポップな作品になる。  
[MONA LISA]

**リビングの置物としても人気のポップアート**

絵画以外にも、陶器や彫刻作品なども数多く手がけている。高級陶磁器ブランドGoebelとのコラボレーションで製作された「BIG APPLE」(左)と「LIBERTY-FINE PORCELAIN」(右)。

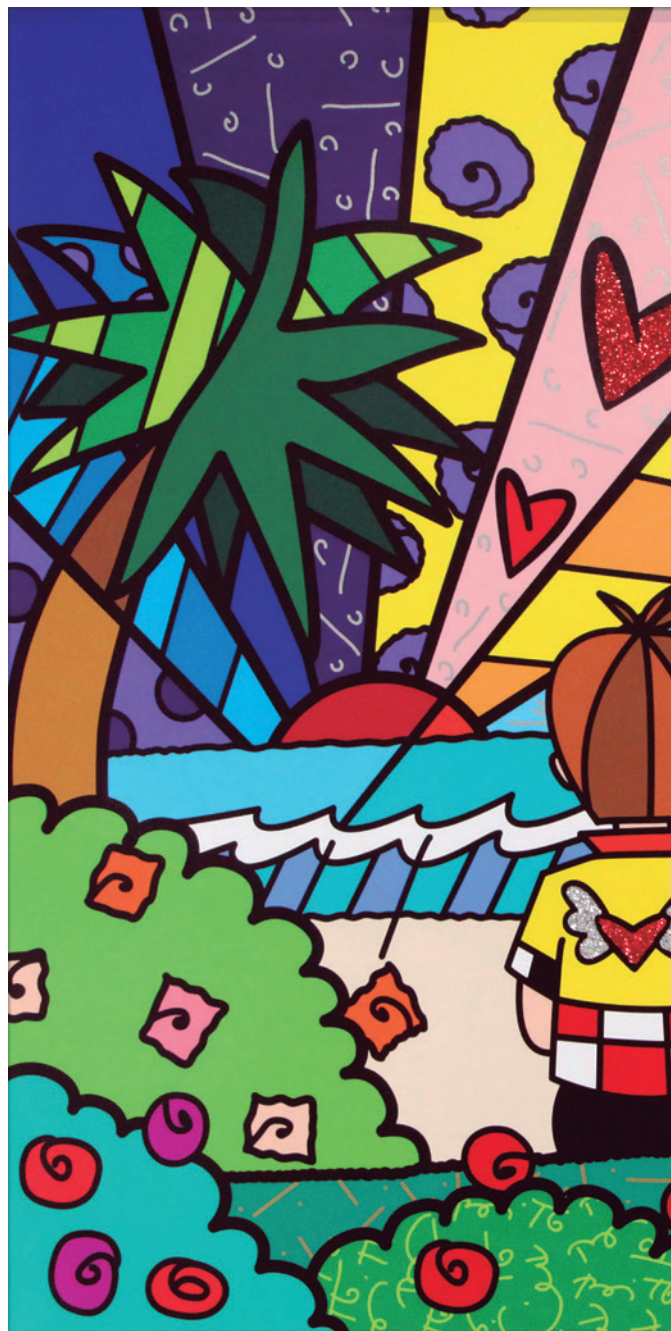

**ロメロ・ブリットの作品はここでチェック!**



公認総代理店

**ホープベアー ギャラリー銀座**

◎中央区銀座5-7-10  
イグジットメルサ3F  
◎03-6264-5123  
◎11:00~20:00  
◎<https://www.hopebearinc.com/>

ブリックアート、FIFAワールドカップや、2008年から3回のオリンピックで公式アーティストを務めるなど、その活躍は枚挙に暇がない。そして、華やかな活躍の裏では年間250を超えるチャリティ活動を行い、長年にわたって慈善団体や組織に対して1億2000万ドル以上の寄附も行うなど、作品以外の活動でも世界の注目を集めている。そんなポジティブな変革を生み出し続けるロメロ・ブリットの注目度が、ここ日本でもますます高まってきている。今、世界が最も注目するアーティストの一人であるロメロ・ブリット。彼の作品を通して、改めてポップアートの魅力に触れてみてはいかがだろう。



ワンランク上の空間で  
極上のひとときを…

FUKUOKA

*Premium Gourmet*



”

大切な方との特別なディナーは、  
街並みの灯が星空のように  
包み込むラピュタで

## 展望レストラン LAPUTA

博多の街やベイサイドの煌びやかな夜景、  
極上のお料理とともに過ごす贅沢な空間をご提供

”





ホテル9Fの「旬菜和食 銀河」では会席や博多水炊きをご堪能頂けます。



**福** 岡サンパレスのホテル最上階、福岡の景色を一望出来るフレンチレストランの『展望レストラン LAPUTA』。国内外の5つ星ホテルで料理長の経験を持つ総料理長坂本憲治が監修した珠玉のフレンチはクラシカルなフレンチの伝統のとりながらも、今の時代を映した「五感で楽しめる至極の逸品」。旬の素材にこだわり、唯一無二の美味しさを織り成した一皿に四季を感じながら舌鼓を打つこと間違いありません。また店内全てのお席が窓側に配置されており、煌びやかな夜景とともに最高級のフレンチを味わうことができます。ディナーはもちろんランチでも、海も山も街も一望出来るラピュタはデートや接待、記念日など、特別な日の一席に最適な空間をご提供致します。

また定期的に行われる『ワインを楽しむ会』ではホテルソムリエが厳選したワインと拘りぬいたフレンチのマリアージュをご堪能頂けます。

### 展望レストラン LAPUTA (ラピュタ)

- ④ 福岡県福岡市博多区築港本町2-1  
福岡サンパレス ホテル&ホール10F
- ⑤ 092-272-1489
- ⑥ Lunch 11:30~14:30 (L.O.14:00)  
Dinner 17:00~21:00 (L.O.20:30)
- ⑦ 毎週火曜定休(祝日は除く)  
※ホテル9Fの「旬菜和食 銀河」は月曜定休(祝日は除く)

## 福岡サンパレス40周年特別企画

### あの日の花嫁・花婿に感謝を込めて ~これまでも これからも~

サンパレスで披露宴を挙げて頂いた皆さまへの特典 |

まずは下記事務局連絡先までお電話またはメールして頂き、披露宴を実施された年月日や当日のお話を聞かせてください。後日、「福岡サンパレス アニバーサリーカード※」を郵送させていただきます。

※結婚記念日などご指定頂いた記念日は展望レストラン LAPUTAと旬菜和食 銀河を含むホテル内レストランが3割引等の特典がご利用頂けます。

#### 福岡サンパレス 40周年事務局

© 092-282-0030 (電話受付 9:00~18:30) © info@f-sunpalace.com





新しい生活様式を愉しむ  
上質で豊かな  
部屋づくり

ウィズコロナで変わらざるを得なかった  
私たちのライフスタイル。

在宅時間が増えた今だからこそ、自宅の部屋を  
自分だけのこだわりの詰まった空間に作り上げれば、  
毎日をもっと豊かなものになるだろう。

あなたの理想を叶える上質なインテリアで、  
新しい暮らしを作り上げて行こう。







モダンな雰囲気部屋の作りが得意。  
住居はもちろん、別荘や再販用の物件のプロデュース依頼も多い。

## インテリアコーディネートと合わせた デザイナーズリフォームで、住空間をプロデュース



寝室のみ、キッチンのみ等部分リフォームも。  
快適な部屋で豊かな毎日を。

「インテリア」の普及により、書斎がほしくなった。「ホテルライク」なデザインの家に住んでみたい。「別荘の雰囲気ガラッと変えてリフレッシュしたい」「再販用の物件を、今風にしたいけど、何から手を付けていいのかわからない」「日々の生活に密接な「住まい」の悩みは尽きないものだ。

結リノベデザインでは、専任の女性スタッフが住環境をトータルプロデュース。直線的でスタイリッシュな「モダン・テイスト」、安らぎやくつろぎを作り出す「ジャパニーズモダン・テイスト」、シンプルで洗練された「ミニマル・テイスト」、都会的で高級感あふれる「アーバン・テイスト」など、様々なテーマの部屋作りが可能。住まう人々のストーリーに合わせて、理想の暮らしを彩るための提案をしていく。

キッチンや風呂、洗面所などの設備をアップグレードする、部分的なリフォームも可能。また、美しいデザイナーズ家具や、素材から選べるオーダー家具も人気だ。

ライフスタイルは年々変わっていく。人生のうち多くの時間を共に過ごす家を、より快適に作り替えてみてはいかがだろうか。

### INFORMATION

#### 7月・8月限定 インテリア無料相談会

ご自宅またはショールームにて、インテリア相談会を実施。「こういう部屋にしたい」を気軽に相談することができる。

- 日時:ご希望日をTELにて相談
- 場所:現地もしくはショールーム
- 料金:無料

※オンライン相談も可能。 ※福岡県外は要相談。



株 会社 結リノベデザイン

☎092-407-3381

①福岡市早良区南庄5-4-28-402

②10:00~18:00

③不定休

結リノベデザイン |





INFORMATION

お家にいるのが楽しくなる  
ようなレンタルサービス

月に1回ご自宅をアンティークで装飾してくれるので、家に帰るのが楽しくなりそう。ご予算や詳細に関してはお気軽にお問合せを。

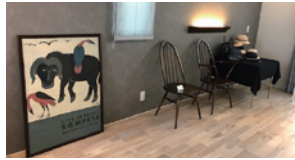

店内にあるアンティーク商品を用いてオーナー自ら店舗やご自宅をコーディネート(写真右)



## ご自宅や企業をフルコーディネート アンティーク家具を使ってプロデュース

イ

ギリスやアメリカからオーナーが直接買い付けを行った、こだわりのアンティーク商品が1000品目以上並ぶ店内。小さな雑貨から大きなダイニングテーブルまで、魅力的な商品が数多く取り揃えられている。販売以外にも商品の買取、レンタルも取り扱いがあり、最近では「おうち時間」が増えている影響が、自宅や店舗をアンティーク家具でコーディネートしてほしいとの依頼が増えている。自宅の顔とも言われる玄関の装飾やホームパーティーのデコレーション、企業のオフィスやショールームのプロデュースなど、実績は多岐にわたる。家具レンタル・コーディネート含め5000円〜提案可能。より良い住空間を得るために、プロのアイデアを参考にしてみてください。



ボタニカルクローバー

☎090-2587-0968

⑤大野城市御笠川16-3-5

⑥11:00~18:00

⑦水曜日

ボタニカルクローバー



シモンズベッドの中でも大ヒットしているのがこの記念モデル2型式だ。有名ホテルや高級旅館に多く採用され寝心地に定評がある人気ブランド



インタイム1000はリクライニング機能、ハイロー機能と3タイプがありヘッドの型、フレームカラーなどもお好みで選ぶことができる



## シモンズベッド、パラマウントベッドの 人気モデルに寝て見て体感できる

一

日市やないは、創業一〇四年になる信頼と実績のある「寝具・

～7/31(日)まで  
シモンズベッド、パラマウントベッド  
「体感フェア」  
開催中!

ハイブランドホテルの寝心地の「シモンズベッド」機能・デザイン・色が選べる「インタイム1000」眠りを感じて「自動運転」さらにはマットの硬さが10段階調整できる「アクティブスリープ」など「寝て見て体感できる」フェアを開催中！期間中ご購入の方にはボックスシーツプレゼント！さらにAFFLUENT読者の方だけの特典あり

一流ブランドの寝心地を体感してみたい？

「体感フェア」を初めてわかる「体感フェア」を開催中。この機会に一流ブランドの寝心地を体感してみたい？

INFORMATION

～7/31(日)まで

シモンズベッド、パラマウントベッド

「体感フェア」  
開催中!

ハイブランドホテルの寝心地の「シモンズベッド」機能・デザイン・色が選べる「インタイム1000」眠りを感じて「自動運転」さらにはマットの硬さが10段階調整できる「アクティブスリープ」など「寝て見て体感できる」フェアを開催中！期間中ご購入の方にはボックスシーツプレゼント！さらにAFFLUENT読者の方だけの特典あり



寝具インテリアやない

☎092-924-2241

⑤筑紫野市日市中央3-7-3  
(日市中央通り商店街)

西鉄日市駅より徒歩5分

⑥10:00~18:00

⑦7/6(水)・13(水)

寝具インテリアやない







商品アイテムは長年、関東のインテリアショップ様向けの開発をしているので、狭小マンションにも対応できるような、省スペースでありながら、収納力に秀でたテレビボード、サイドボード、書棚などのキャビネット家具に特化している。



平成家具 ショールーム

☎0944-33-1677

- ④ 福岡県三潴郡  
大木町八町牟田945
- ⑤ 九州道「八女IC」より  
車で20分
- ⑥ 平日（月～金）  
9:00am～5:00pm  
第一・第三土曜日
- ⑦ 日曜日  
第二・第四土曜日

平成家具



#### INFORMATION



本社ショールーム所在地は、「家具の産地大川」にあり、八女インターから車で20分と、交通アクセスも便利。

## 『見て』『触って』良さを体感したら 選ぶ“理由”がそこにある

平成家具は自社工場を持つ家具卸問屋として1995年に設立。これまではバイヤー向けだった本社ショールームを、大川木工まつりで多くのお客様に支持をいただき一般のお客様へ開放する運びとなりました。丁寧に磨き上げた天然木突板を塗装しているため、特にその木目の美しさには目を見張るものがある。実際に目で見て、手で触ることで平成家具の「本当の良さ」は伝わるのだとか。豊富な商品知識を持つベテランスタッフが、快適な暮らしを提案してくれることだろう。

#### INFORMATION

7/16（土）～7/24（日）  
リビング&ダイニングフェア  
を開催

リビング&ダイニングフェア特典としてソファのお手入れセットなど購入者特典があるとのこと。店内にはカフェも併設。時間をかけてゆっくりと買い物ができる。



海外ブランドのソファに、東京インテリア家具でしか購入できない海外ブランドのオリジナルソファに加え、国内メーカーの高品質な木製商品を多数展示。様々なお部屋の雰囲気に合わせたテストの商品を選べると評判。



## 国内外の家具インテリアを多数取り扱い。 ココだけの限定品も。地域最大級の売場面積。

## TOKYO interior

東京インテリア家具 福岡西店

☎092-777-1111

- ④ 福岡市西区福重2-7-28
- ⑤ 福岡都市高速環状線福重出口から  
車で約2分
- ⑥ 平日10:30～19:00  
土日祝日10:30～20:00
- ⑦ 無し

東京インテリア福岡西

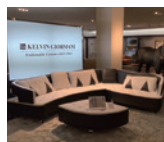

東京インテリア家具では、雑貨小物から大型家具まで幅広くインテリア商品を取り扱っているだけでなく、店内にカフェも併設しているため、1日中楽しめる評判。1Fの雑貨売場から2Fのベッドや書斎、3F・4Fは丸タリピンダイニング商品展示。特に4F輸入コーナーではイタリアのCALLIA（カリリア）やドイツのJOOP（ヨープ）、HIMOLLA（ヒモラ）など、東京インテリア家具でしか購入できない海外ブランドのオリジナルソファも多数展示。またハイクラスな商品だけでなく、海外からコンテナで直輸入している低価格商品も幅広く展示しているため、自分だけの理想の住空間が手に入る。



建物も生きている。お家や建物を大切にされている方は是非ご参加ください。



【屋根・外壁塗り替え勉強会】

勉強会の詳細、WEB申込みは右記QRコードまたはお電話で。  
 日時:7月9日/16日/17日/23日/30日  
 会場:春日市ふれあい文化センター、アクロス福岡、とどろす早良、波多江コミュニティセンター等

近年の外壁・屋根の塗装は不良施工が多発している。オハナの講座は外装劣化診断士である市民講座認定講師が、信頼できる業者の選び方・見積書や塗装仕様書の注意点・最適な塗料の種類と性能を詳しく説明。業者を選択する為には消費者にも正しい知識を身に付ける事が求められている。

株式会社オハナ

☎092-836-8100  
 福岡市城南区梅林4-29-23  
 ☎電話受付 9:00~19:00



株式会社オハナ

AFFLUENT

PREMIUM GALLERY

人生を楽しむ大人のための  
 毎日を豊かにする情報をお届け

100%オーガニック野菜のお試しセット



創業39年、京阪グループのビオ・マーケット。サステナブルな有機農業で土づくりからこだわって栽培された旬の有機野菜や有機栽培米、有機卵、有機牛乳、洗双糖等を週に一度ご自宅までお届けします。

株ビオ・マーケット ビオ・マルシェの宅配

☎0120-66-1183(平日9時~18時)  
 福岡市東区原田4-17-13



旬の有機野菜8~9品目  
 通常価格2,808円のところ特別価格1,500円(送料無料で)ご用意。※1人1点限り、セット内容は指定出来ません。

ビオ・マルシェの宅配

~山奥の、会津から。~ 会津野菜  
 栄養たっぷりの朝採れ新鮮野菜をご自宅にお届け



【特典】会津山塩をプレゼント

会津野菜をご注文いただいた方に、裏磐梯大塩温泉を煮詰めて生成した「会津山塩」をプレゼント。ご注文内容確認ページ最下部のお問合せ欄に「アフィリエイト見た」とご入力ください。  
 ※期間限定:2022年7月31日まで

自然豊かな会津で愛情をかけて育てた、新鮮朝採り野菜をその日のうちに発送。春夏は西会津ミネラル野菜セット、喜多方アスパラ野菜セット、秋冬は西会津/喜多方新米+秋冬野菜セットがあり、山菜、アスパラ、新米、白菜、雪下キャベツなど、その時期一番美味しい野菜をお送りします。

会津野菜

☎0241-49-2022 ☎9:00~19:00  
 日・夏季・年末年始  
 ①https://aizu-yasai.jp



会津野菜

ハープは気軽に始めることできる楽器の1つ。  
 優しい音色に癒され音楽を楽しみませんか?



【アリッシュハープ個人レッスン】

◆毎週火曜(月3回)  
 ◆時間:各回30分  
 ◆入会金:5,500円  
 ◆月謝:8,800円(〜3ヶ月)  
 11,000円(4ヶ月〜)

優雅で温かい音色が特徴のハープは、難しく思うと、実は弦を弾くだけで音が出るので、初心者でも安心して始められる楽器の1つです。新しく始める習い事にもピッタリ。レッスンでは、ハープのレンタルもありますので気軽に体験してみませんか?

ヤマハ音楽教室(日本楽芸社)千早センター

☎092-682-0304 福岡市東区千早4-22-37 エタクビル1F ☎10:00~20:00(平日・土曜)、9:00~13:00(日曜)



ヤマハ音楽教室 千早センター

PREMIUM GALLERY





店内は広々とした完全個室で高級感のある落ち着いた雰囲気。

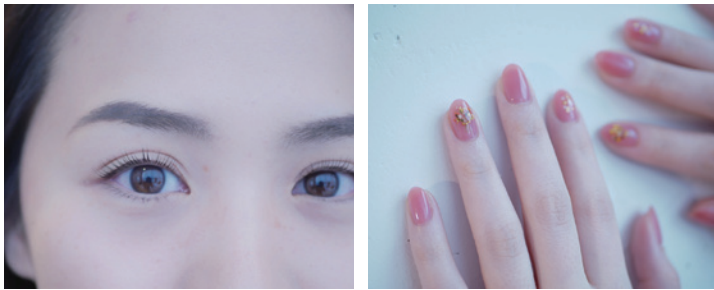

お客様にあったアイデザイン・ネイルデザインを提供。男性ネイルも対応、手元の魅力を格上げ。

## 個々の美を最大限に生かした施術を体験。 唯一無二の「理想の自分」を叶えるサロン。

広々とした完全個室でメンズ、レディース共にアイデザイン・ネイルデザインの施術が体験出来る「SEEN.」。知識と経験豊富なスタッフが、お客様の目の形や毛の状態、メイクの雰囲気などを見て最高のまつ毛エクステとまつ毛カールを提案してくれる。なかでも、日本人に多い下向きまつ毛に合わせて根元からしっかりと立ち上げ目元の印象をはっきりさせる「パリジェンヌラッシュリフト」が人気。まつ毛お悩み解決サロンとしてリピートする方が多いが、ネイルサロンとしてもお客様からの支持を得ている。あなたの魅力を最大限に引き出してくれるであろう「SEEN.」へ夫婦で訪れ体験してみては。



### INFORMATION

#### キラキラな毎日を。

“魅せる綺麗はここから始まる。”をコンセプトにお客様にあった施術を行う「SEEN.」。まつ毛エクステ・まつ毛カール・アイブロー・ネイルを1か所で作れる魅力的なエステサロン。

### SEEN. ~Eyelash&Nail~

◎【香椎店】福岡市東区香椎駅前1-14-19-801 ☎092-287-5581 【大名店】福岡市中央区大名1-3-32-302 ☎092-751-4826 ④11:00~20:00 ④不定休

SEEN. 福岡



2011年から糸島、志摩地区で年間50品目の「旬」の野菜を栽培。



基本的にその日に採れたものをその日に箱詰めしてお客様にお届け

## 糸島志摩の沿岸部で育つおき農園の潮風野菜。「季節の旬の野菜」を新鮮な状態で。

糸島志摩地区の香月（かつけ）という海沿いの小さな集落にあるおき農園は、少量多品目の露地野菜を栽培し、直売所で個人向けに販売するほか福岡市内の飲食店へ宅配を行っている。園主のこだわりは、土作りである。農家によって土作りへのアプローチは様々だが、おき農園は土壌診断と機械を使った深耕、完熟した堆肥の施肥を行う。もう1つは美味しい品種の選定と畑で採れた野菜を鮮度よくお届けすることだ。海岸沿いで育つ野菜は、海からの風が運ぶミネラルをたっぷりと含んでおり、また潮風が適度にストレスを与えることによって、自然と甘みや味わいのある野菜に育つことが最大の特徴である。



### INFORMATION

#### おき農園直営の直売所

2018年6月にオープン。園主の「畑を持って、人と人がつながる場所を作りたい。農業を通して、誰かの思い出に残るような温かい場所を作りたい。」そんな想いから生まれた直売所。

### おき農園 (Katsuki Vege Stand & Oki Labo)

☎050-3383-4897 ④糸島市志摩久家2537-1 ④土日 10:00~16:00

おき農園 糸島







明治屋が手がける  
創作フレンチコース

本場フランスのミシュラン3つ星レストランで  
腕を磨いたシェフが送る  
本格フランス料理を  
お楽しみください。

福岡の奥座敷にある全室温泉付き離れ宿



古民家煉り

古民家  
kominka  
neri

煉り

完全離れ、温泉付客室

どこか懐かしい風景が残る宮若市に

小さな旅館を創らせていただきました

私達の旅館が月日と共に宮若の風景となり

皆様にとっての第二の故郷となりますように

強い思いの丈をもち皆様をおもてなしいたします

●お1人様当たりの参考料金（サービス料込・消費税込）

37,000円～







秋月久織亭

# 朝倉温泉 秋月久織亭

街中の喧騒を振り切り、

福岡市内から車で小一時間ほど

耳納連山と筑紫平野を望む美奈宜の杜に

抱かれるようにたたずむ隠れ宿

温泉付きの離れと半個室のレストランが

そんな非日常のプライベート空間をご提案します

心を解放し、本来の自分を取り戻す時間を

ごゆるりとお過ごしくださいませ



●お1人様当たりの参考料金（サービス料込・消費税込）

22,350 円～

お得なプランをご用意。  
ご予約・お問い合わせはこちらから

【URL】 <https://neriresort.com/nerigroup/index.html>



## 料匠虎白

伝統と逸脱が織りなす

味わいの調和が「虎白」の口福論

古来より良質の米や野菜、くだものが豊富な若宮

おいしい水と四季折々の豊かな素材を

日本料理に生かし、風土にあった料理を

ご提供いたします





## 浜名湖食品「極大うなぎ蒲焼(浜名湖産うなぎ使用)」

食のプロとAFFLUENT編集部が厳選した、日本各地のとおきの逸品をご紹介します。  
昭和9年創業の老舗が自信を持ってお届けする「極大うなぎ蒲焼」を数量限定でお届け。



### 最低限の機械と、巧みな職人技で丁寧に焼き上げた、極大蒲焼き



若いながらも成長が早く、身質と脂が絶妙なうなぎを、熟練の職人技で一尾一尾丁寧に焼き上げている。

良質な水と年間平均気温15度という好条件が揃う浜松市舞阪町は、うなぎ養殖発祥の地として知られ100年以上にわたり生産をおこなってきた日本屈指の産地だ。そのうなぎを仕入れ、加工しているのが「浜名湖食品」である。

工場では、熟練の職人がサイズ別にうなぎを細かく選別し、一度に加工する数をあえて少なくしている。これにより、加熱や蒸しの工程のバラつきが抑えられ、美味しいうなぎに仕上がるとのこと。「魚体は300gを超えてこそ、うなぎ本来の脂のりと風味が増す」と話すのは職人たち。中でも400g級のうなぎを使用しただこの極大蒲焼きは、程よい歯ごたえと、ふっくらとした身質で食べ応え満点。そして、伝統のたれは同社で創業以来、継ぎ足し受け継がれてきた、うなぎの旨味を引き立てる自家製だ。名産地の老舗の極上極太うなぎをぜひ味わってみて欲しい。

#### 浜名湖食品『極大うなぎ蒲焼(浜名湖産うなぎ使用)』



1尾 約240g、和紙袋入  
4,980円 (税込・送料別)  
賞味期限：お届けから1ヶ月目安  
要冷凍

<https://afflu.jp/mitsuboshi/m202207/>

詳細・購入はこちらから



うまいもん  × AFFLUENT

日本全国の産地と消費者を繋ぐ美味しいお取り寄せサイト「うまいもんドットコム」とのコラボレーション。希少品種やちょっと贅沢な高級品などを厳選してお届け。



# 整形外科治療の新しい選択肢 再生医療「PRP療法」

高齢者からスポーツ選手まで辛い「膝などの痛み」を改善!!  
膝やその他の関節の痛みは辛いけど、手術を受けることはためらいがある...  
という方には、磨り減った軟骨を再生できる可能性がある「PRP療法」という  
選択肢がある。その治療法にせまった。

自分の血液を活用した  
入院・手術不要の新療法  
受けられるのは、国の認定施設のみ

「整形外科診療をしていると手術  
を余儀なくされている方がたくさん  
いらつしやいます。しかし、できること  
なら手術を避けたいと思われている  
方がほとんどだと思います。」

PRP療法とは、自分の血液を用  
いた治療法で、自身の治療能力を高  
め、すり減った軟骨や痛んだ筋腱の  
再生や手術期間の短縮が期待され  
る治療法だ。

PRP施行前後はMRI検査で  
定期的に効果測定を

「PRP施行後軟骨や痛んだ筋腱  
の再生の効果判定が大切だと考え  
ます。」と、勝野雷二郎先生。

「当クリニックは、openMRI  
を完備しておりますので、レントゲン  
ではわかりにくい骨軟骨や筋腱など  
の評価を行うことが可能です。  
PRP施行前後のMRI検査をす  
ること、PRPの適応の可否や  
PRPの効果判定を的確に行うこ  
とができます。」

## PRP療法の流れ



患者さま本人から  
採血する  
(30~32ml)



TriCellに血液を  
いれて遠心分離機  
に2回かける



TriCellにPRPが  
分離される



分離されたPRPを  
抽出する



患部へ直接  
投与する

※PRP療法は、自由診療となります。



かつの整形外科リハビリテーション科院長  
勝野 雷二郎 先生

整形外科専門医  
福岡県出身、川崎医科大学卒業、西福岡病院などを経て2017年開業。  
各種医療機器を導入し、適切でスピーディな診断に務め、オーダー  
メイドのリハビリテーションを行う。

PRPで修復された組織を長持  
ちさせる為に、PRP施行後にリハ  
ビリを行うことが推奨されていま  
す。当クリニックではPRP効果をよ  
り高めるために理学療法士による運  
動療法の指導を行っております。  
またinbodyによる体組成  
評価(筋肉バランスや筋肉に必要な  
タンパク質量など)を行うことで、よ  
り効果的な運動療法指導や必要に  
応じた管理栄養士による食事指導  
を受けることができます。」

### 中学生の野球少年が PRP療法で野球肘を完治!

スポーツ選手においても注目され  
ているPRP療法。

「当クリニックにも中学3年生の  
男の子が色々な治療を受けても治ら  
ず最後の希望を持って来院され、高  
校生の今も野球を続けることができ  
ていらつしやいます。」

PRP療法は高齢者のみならず、スポー  
ツ選手にも効果が期待出来るぞうだ。

多岐にわたる専門職と各検査機  
器を駆使して、再生医療を含めた整  
形外科診療のトータルケアを目指し  
ておられるかつの整形外科リハビリ  
テーション科に注目したい。

### DATA

#### かつの整形外科・リハビリテーション科



住所 〒819-0022 福岡市西区福重4丁目7番6号 2F  
TEL:092-892-1188 FAX:092-892-1189

※PRP療法は、ご予約が必要ですので事前に  
ご連絡ください。





## スパイスを効かせたワンランク上のモデルハウス 《完全予約制にて絶賛公開中》

### Interior\_TotalCoordinate

「寄り添う夫婦の姿を感じさせてくれる、  
カッコ良さを優しく包んだホッと安らげる家」  
無骨さと機能美を取入れた“Industrial Style”と  
自然素材の風合いに包まれた“Natural Style”を  
バランス良くミックスさせた独創空間。



### Natural × Industrial ～ハンサムな空間でナチュラルに暮らす～



エージェイエフ有限会社 福岡市早良区脇山1-2-14

【建築業許可番号】福岡県知事許可(般-2)第105674号 【宅建業免許番号】福岡県知事(2)第17202号

お問い合わせ・  
見学のご予約は  
お電話または、  
ホームページにて



受付時間／10:00～17:00  
定休日／毎週火曜日・水曜日

AJF HOME | 🔍

092-834-3300

LINEで見学予約

LINEからも見学予約ができます♪  
AFFLUENT見ました。見学希望!  
とメッセージをお願いします

