

アフルエント

AFFLUENT

<https://afflu.jp>

毎日に発見を、人生に豊かさを

2023 Jul.
[NAGOYA]

7

NAGOYA
GOURMET
BATON

—名古屋グルメバトン—
ことわりをはかるみせ
ばんどう

PRESENT

AFFLUENTから
読者の皆様へ

SLOW TRAVEL

—つながる旅へ—

ハワイ島

大丸松坂屋お得意様ゴールドカード

[入会のご案内]



画像はイメージです

“普通”じゃ、物足りないあなたへ

希少価値の高いお酒、タワーマンションや高級輸入車など
店頭ではご紹介できないアイテムをお得意様だけにご案内。
専任担当者があなたの思いに寄り添う手厚い“おもてなし”で好奇心の幅を広げるきっかけを創ります。
“選ばれた人”のみが体験できる、特別な空間や時間をお楽しみください。

持っていることが、ステータスになる。
「大丸松坂屋お得意様ゴールドカード」は、そんな特別なカードです。

サービス概要

コンシェルジュサービス

専任の担当者がお一人おひとりの
ご要望に寄り添って、
真摯に、親身にお答えします

ご優待サービス

初年度普通商品10%ご優待となります
※一部優待除外ブランドがございます

駐車場無料サービス

指定駐車場のご利用が、
初年度1時間無料となります

プレミアムサイト「コネスリーニュー」

厳選された商品などをご紹介する、
お得意様限定のサイトを
ご利用いただけます

お得意様限定イベント

ラグジュアリーホテルなどの会場で、
選りすぐりの品々を
お買いものいただけます

おくつろぎスペース

お得意様だけが
ご利用いただける空間で
「くつろぎとおもてなし」をお届けします

アンケートは
こちらから



AFFLUENT読者限定
お買い物に関するアンケートお答えで

オリジナルゴルフボールプレゼント!

※数に限りがあるため、無くなり次第終了となります。

8/20^(H)
まで



[お問い合わせ先]
松坂屋名古屋店 お得意様営業部 新規顧客担当
〒460-8430 愛知県名古屋市中区栄三丁目16番1号
TEL052-264-3185 受付時間 / 10:00~18:00

カードの詳細
ご案内はこちら



Special 1 Slow Travel 一つながる旅へ

07 ハワイ島



Regular

04 PREMIUM GALLERY

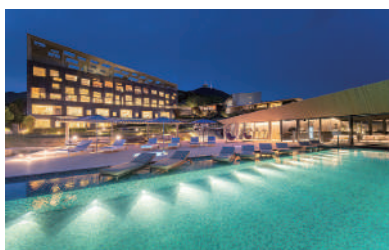

Present

05 読者プレゼント



Gourmet

16 NAGOYA GOURMET BATON

ことわりをはかるみせばंदろう

2023年7月発行

Publisher 後藤一俊 Editor 重網 渉
 Producer 羽田野勝徳 鳥本真央
 Chief Editor 宮西貴久 Designer 奥富沙和
 松本健司
 Cover Photo funboxphoto / Shutterstock.com

編集・発行 / 株式会社中広
 名古屋市市中村区名駅1-1-1 JPタワー24階
 編集協力 / 株式会社affluent

広告掲載・チラシ折込・誌面内容のお問合せ
 052-571-2139 (平日10:00~18:00)

配布に関するお問合せ
 ☎ 0120-124-034 (平日10:00~18:00)

配布に関するご連絡・お問い合わせ・送付停止については、
 右記QRからもご連絡いただけます。



※広告内に記載されている価格表示は「税抜」、「税別」または「広告内の価格は
 全て税抜価格です」等の表示がない場合は全て税込価格となります。

※掲載情報は6月16日時点のものです。ご利用の際には事前に最新の情報をご
 確認ください。

本誌掲載記事の無断転載を固く禁じます。

株式会社中広における個人情報の取り扱いについて

◎お預かりした個人情報は株式会社中広が管理し、アフィリエイト会員登録、
 プレゼントの発送およびアンケート集計を目的として利用いたします。◎お預
 かりした個人情報は、ご本人様の同意なく第三者に提供することはありません。
 ただし、法令などにより個人情報の提供を求められた場合を除きます。
 ◎プレゼントの発送を外部に委託する場合があります。◎個人情報をお預け
 頂くことはご本人様の任意ですが、必要事項に不足がありますと、あらかじめ
 明示した利用目的に対応するご本人様のご要望にお応え出来ない場合があります。
 ◎当社が保有する応募者ご本人様の個人データについて、利用目的の
 通知、開示、内容の訂正、追加又は削除、利用の停止、消去及び第三者への
 提供の停止、第三者への提供記録の開示の申し出には適切に対応いたしま
 す。ただし必要に応じて、追加書類の提出を伴う厳正な本人確認への協力を
 お願いする場合があります。あらかじめご了承ください。◎当社が保有する個
 人情報の漏洩が発生した場合には、個人情報保護委員会に報告し、漏洩した
 情報のご本人様に通知を行います。◎当社の個人情報に関する苦情・相談そ
 の他お問合せは、下記の窓口までご連絡ください。

◎個人情報保護管理者 / 株式会社中広 名古屋支社

◎個人情報に関する苦情・問合せ窓口 / 株式会社 中広
 お問い合わせ 052-571-2139 (平日10:00~18:00)

公式サイト
 AFFLUENT WEB
<https://afflu.jp/>



公式Facebook
 @affluenteditor



公式Instagram
 @affluent.premium



公式Twitter
 @affluent_web



経営者のみなさま必見!



ネットワークカメラ



垂直回転
180度

水平回転
360度

スマホでリアルタイムに見守る

外出先で
 オフィスで
 店舗内で



簡単設置

コンセント、Wi-Fiが
 あればOK

レンタル料/1台
 (月額) **1,100円**

お申込・お問合せはこちら (個人のお客様はお申込みできません)



ライカなど各種カメラの専門店



1963年創業のカメラ専門店

思い出を残すカメラは大切な道具。使う人の気持ちを考えながら丁寧に商品を取り扱っています。

豊富な品揃えで人気、西區那古野のカメラ専門店。楽天・YAHOO!・本店サイトで販売中。ネットショップで購入した場合でも、カメラに関して不安なことは店頭で相談が出来るため、安心して購入することが出来ます。

カメラのミツバ

☎052-551-0536 ⑨9:00 ~ 19:00
①愛知県名古屋西區那古野2-7-19
②第2、第3土・日・祝 @camera3ba.jp



カメラのミツバ 🔍

AFFLUENT

PREMIUM GALLERY

人生を楽しむ大人のための
毎日を豊かにする情報をお届け

電気代削減・脱炭素を目指す経営者様へ



太陽光発電・蓄電池・EV充電設備導入の豊富な実績を持つセイグッド。上記以外にも電力消費の見える化システムで電気代を抑える方法等、様々な角度から頭を悩ます電気代問題を解決に導いてくれます。

株式会社セイグッド

☎052-853-9283 ⑨10:00~18:00
①名古屋瑞穂区豊岡通3-38 若山ビル 401号室
②土・日 ③https://say-good.jp



株式会社セイグッド 🔍

「一括償却」が可能!経済面に貢献!
自家消費型太陽光発電はSDGs達成(脱炭素化)以外に一括償却が可能、企業活動の経済面に貢献します。

鑑定士によるお片付けのお手伝い



地元名古屋出身、地域に根付く鑑定士が家の不用品整理・仕分けから出張買取。骨董、アクセサリ、楽器、カメラやおもちゃまで。取り扱い品目が豊富なので空き家、物置一式任せられます。まずは相談してみれば。

ベストフレンド名古屋荒畑店

☎0120-02-0781 ⑨11:00~18:00
①愛知県名古屋昭和区御器所3-10-3
②地下鉄「荒畑駅」より徒歩4分 ③木



名古屋荒畑店ベストフレンド 🔍

片付けを宝探しに

不用品も次の誰かの価値かもしれません。ご自身で判断せずに鑑定士の目利きで賢いお片付けを。

Can-Am 2023年モデル試乗会開催 2023年7月29日、30日

カナダ生まれのBRP社 Can-Am (カンナム) はフロントが2輪、リヤ1輪の「リバーストライク」。Can-Amシリーズは「クルマでもバイクでもない新感覚のオープンエアライドを楽しめる」乗り物です。またCan-Amは普通自動車免許(AT限定でもOK)で乗るこ

とができるのも魅力。3輪でありながら自動車として扱われるため、普通自動車免許で運転することができるのです。この機会にぜひ試乗会にお越しいただき、ご自身でCan-Amを体感してみませんか?

INFORMATION

シーゲッツで最新モデル試乗会

2023年7月29日(土)、30日(日)に最新のCan-Am 2023年モデルの試乗会を開催。ご試乗いただいた方にCan-Amオリジナルグッズをプレゼントいたします。いま、注目のリバーストライクが勢ぞろい!この機会にぜひご試乗ください!



シーゲッツ愛知県のBRP正規販売店です

Sea Gets

☎0561-52-5600 ④〒488-0021 愛知県尾張旭市狩宿町4丁目16-1 ⑨10:00~19:00 ⑥火・水

シーゲッツ 🔍



SPYDER RT LIMITED ¥4,263,600 ~ (消費税込)
SPYDER RT SEA-TO-SKY ¥4,527,600 ~ (消費税込)

1



1組
2名様

ガーデンテラス長崎ホテル&リゾート
「タワースイートツイン」
ペア宿泊券(1泊2食付き)

稲佐山の中腹に佇むガーデンテラス長崎ホテル&リゾートに、世界的建築家・隈研吾氏の手掛ける新エリアがOPEN。同ホテルは全客室オーシャンビューで、客室はもちろん、宿泊者専用ラウンジやプール、ジムからも世界新三大夜景に選ばれた長崎の夜景を楽しめる大人のリゾートホテルだ。新設された離れのタワースイートは、全客室の中で最も眺望が良いシンプルなスイートルーム。窓の外に見える長崎の美しい絶景を際立たせ、ホテル滞在を極上の時間にしてくれる。

宿泊券利用期限：2024年2月29日(木)迄 ※除外日あり
☎095-864-7777
⑤長崎県長崎市秋月町2-3
⑥JR長崎駅より車で約10分
⑦https://www.gt-nagasaki.jp/

1.長崎港と一直線になるよう設計されたインフィニティプール。ライトアップされる夜は、幻想的な雰囲気。2.タワースイート客室。長崎の夜景を一望できる。3.夕食は新設されたレストラン「千山万水」で。九州創作料理が楽しめる。

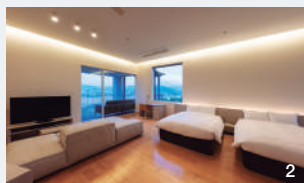

2



1名様

イーンノウ
EENOUR
「車載冷蔵庫D10」
専用バッテリー付き

冷蔵機能に加え、通常の5倍の速さで冷凍できる急速冷凍機能を備える「車載冷蔵庫D10」。厚い断熱層があることで効率的に冷却するため、少ない電力で稼働でき、40dB以下の低騒音で車中泊の際にも静かに使用できる。専用バッテリーを使うことで最大8時間以上のワイヤレス使用も可能。車の座席の足元に入るコンパクトサイズで、アウトドアシーンはもちろん、災害時にも活躍してくれる。

価格：車載冷蔵庫「D10」29,800円
専用バッテリー「DB01」17,800円(すべて税込)

EENOURお客様センター
☎ support@eenour.com
⑦ https://www.eenour.com/ja/

Present

AFFLUENT 2023 JULY

読者の皆様に感謝の気持ちを込めて
編集部がセレクトした“とっておき”をプレゼント。

「VARONフェイスウォッシュ(120g)」2本セット

いつまでも若々しくいたいと願う40代以上の大人の男性向けスキンケアシリーズ「VARON」から、フェイスウォッシュが新登場。女性に比べて皮脂が多く水分量が少ない男性の肌荒れを防ぎつつ、古い角質や臭いの原因になる肌の汚れと余分な皮脂を洗い流してくれる。さらに洗顔後に使うスキンケアの成分が角層まで浸透し、保持しやすい肌を実現。清潔感溢れる健やかな肌へ導いてくれる。

価格：1,980円(税込) / 1本
サントリーウエルネス お客様センター
☎0120-224-310(9:00~20:00) ※年末年始を除く
⑦ http://suntory.jp/WELLNESS/



10名様

3

4

1名様



ザ・グレンリベット 21年(700ml)

1824年にスコットランドのスペイサイド地方で政府公認蒸留所第一号になって以来、“はじまりのシングルモルト”として愛される「ザ・グレンリベット」。中でも、最も複雑な風味がバランスよく調和する「ザ・グレンリベット21年」は、リニューアルにより元々の滑らかでフルーティーなスタイルに、さらに深みのある甘さと魅力的なスパイスの香りを加えた逸品に仕上がった。何層にも重なり合う味わいと香りを楽しんで。

参考小売価格：29,095円(税込)
ヘルノ・リカル・ジャパン株式会社
☎03-5802-2756 ⑦ https://www.theglenlivet.jp/



下記URLまたは左記QRからご応募ください。
https://afflu.jp/present-nagoya/
※締め切りは2023年7月30日(日)
※プレゼント応募は(株)affluentにて承ります。

やっぱり、デザインがいいの。
でもね、それだけじゃないの。



※背景を一部加工しております。

vol.04
「日本の美」を感じさせるような魅力のデザイン

軽サイズの電気自動車だって、やるじゃん。

狭い道はスイスイ通過して
坂道ではグイグイ加速する、この気持ちよさ。

100% モータードライブの軽 EV・日産サクラは
エンジン車と違って「音」や「振動」が、ほとんどしない。
加速がなめらかで、滑るように速度が増していく感覚。
街中はもちろん、坂道を走る機会が多い人も、きっと満足。
電気の走りに心を躍らせながら、なめらかな口当たりの一杯を求めて
スペシャルティコーヒーを扱う専門店「ゴルピーコーヒー」へ。

GOOD DESIGN AWARD
2022年度受賞



思わず心ときめく、上質な車内空間

華やかなデザインだけじゃない、性能だって魅力のSAKURA。

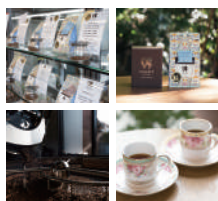

“焙煎競技会優勝歴”と
“生豆の国際品評会の審査員の資格”をもつ
オーナーが選び抜いた至極のコーヒーを

山王通りから南に1本入った住宅地に佇む、白を基調にした店舗。焙煎の様子が見える大きな窓が印象的なガラス張りの明るい店内には、コーヒー豆の薫りが満ちあふれ、焙煎から抽出までの流れを見ることが出来る。オーナー自らが生産国へ足を運び、選んだコーヒー豆を焙煎した、贅沢な詰め合わせギフトは、おしゃれなパッケージで贈り物にピッタリ。

SAKURAでお出かけしたのはここ

GOLPIE COFFEE (ゴルピーコーヒー)
名古屋市昭和区駒方町2丁目4-2
052-832-0100
10:00~17:00(土曜・祝日は18:00まで)
日・月曜定休

Instagramはこちら



Slow Travel

—つながる旅へ—

ハワイ島

旅への渴望の時期を経て、今、新しい旅のスタイルが様々に模索されている。その一つが、自然と、人、そして文化とつながる旅、「スロートラベル」だ。



PHOTO : Island of Hawaii Visitors Bureau_Paul Zizka

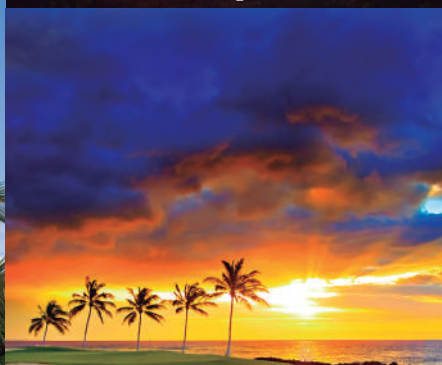

多

忙な私たちは、限られた時間を最大限に楽しもうと、ついス

ケジュールに追われる旅を計画してしまいがちだ。「スロートラベル」は、楽しさとストレスを天秤にかけるとはなく、人や文化、自然をゆっくりと時間をかけて楽しみ、そして敬い、その場所とのつながりを深めることで自身はもちろん旅先にもストレスの無い、サステナブルな旅を楽しもうというものだ。

そんな旅を楽しむ場所として今回選んだのが、人と文化が何よりも心地よく、恵まれた自然環境を持つハワイ。中でも、地球の息吹を感じる圧倒的な大自然とローカルさを、バランスよく併せ持つハワイ島なら、存分に「スロートラベル」を堪能できると考えた。

自然と神々への敬意、人との深い絆を表すアロハスピリット。私たちが大好きなハワイを、あらためて楽しんでみたい。



PHOTO : HTA / Dana Edmunds

の島には5つの火山があり、4000mを超える最高峰のマウナ・ケアは、宇宙に最も近い場所として古くから聖地として崇められてきた場所だ。山頂付近は年間の晴天日が300日近くあり、湿度が低く風も穏やかで光害も少ないことから、地球上のどの場所よりも天体観測に適した場所として、日本の「すばる」をはじめ、世界11ヶ国、計13もの天文台が運営されている。現在は幻想的なサンセットから満天の夜空を楽しむツアーが人気で、満月の前後には月の光によって現れる夜の虹「ムーンボウ」を見ることができるともれない。

島の南側に位置するキラウエア火山は、今も活発な活動を続ける活火山で2018年の大噴火が記憶に新しい。流れ出した溶

Nature



PHOTO : Hawaii Tourism Authority / Tor Johnson

神宿る島に身をゆだねる

ハワイ島最大の魅力は、なんといっても圧倒的といえる大自然の風景だ。その力強さから古来神々が宿る場所とされ、ハワイ島の文化と伝統はこの大自然の元で形成されてきた。豊かな恵みに感謝を込めて、この大自然を体験しよう。

PHOTO : HTA / Tor Johnson



1.溶岩台地に力強く咲く、固有植物の「オヒアレファ」 2.ハワイアンが最も恐れ、そして愛する火の女神ペレ。その棲家として祀られてきたハレマウマウ火口にはレイなどを供える人も多い

PHOTO : HTA / Kuni Nakai



岩による見渡す限りの漆黒の大地はハワイ島ならではの風景だ。火山周辺は国立公園化されておりトレッキングも可能で、いまだ冷めずに赤く輝くマグマを見ることもできる。

そして海。コロナ渦で旅行者が減ったハワイの海は、浄化が進み透明度が改善。本来の美しさを取り戻したといわれており、海の守り神とされるホヌ（ハワイ語でウミガメの意）や、固有

種で絶滅危惧種であるモンクシールなどに出会える可能性も高くなっている。もし出会ったら、一定距離以上近づかず離れたところから温かく見守ろう。

ハワイには「マラマ(Mālama)」という言葉がある。「思いやる心」という意味で、古くからの壮大で美しい自然を守るためにハワイアンたちが大事にしてきた言葉だ。この大自然こそが、楽園ハワイの原点なのだ。

Food

大地の恵みを楽しむ

ハワイ島には肥沃な火山性の土壌と恵まれた気候によって育まれる、北米で唯一生産される2つの名産品がある。コーヒーとカカオだ。

南

西部のコナで栽培されるコナコーヒーは、甘くフルーティーで深いコクと雑味の無い酸味が特徴で、その上質さは世界三大コーヒーに数えられている。最近では東南エリアのカウ産の「カウコーヒー」が、ホワイトハウスの晩餐会で提供され注目が集まり、第二のハワイブランドとして人気を集めている。

一方、独特なフルーティーさで上質な味わいが特徴のハワイアンカカオ。少量生産のため入手が難しく、ファンのあいだでは「幻のカカオ」と呼ばれている。島内にはファームツアーを行う農園が多数あり、焙煎体験や、ティスティング、オリジナル商品の購入など、現地ならではの体験が可能だ。



コナコーヒーの品質管理は厳しく、生豆の出来具合を5段階に格付し、それ以下の品質のものはコナ産であってもコナコーヒーを名乗れず、「ハワイアンコーヒー」として取引される。一方の希少なハワイアンカカオは、年々生産者も増え、栽培からチョコレート生産までを一貫して行うファームも登場。純ハワイ島産の最高級のチョコレートが楽しめるまでになってきている



PHOTO: HTA / Heather Goodman

History

歴史の偉人を敬う

ジェームズ・クックによって西洋との交流が始まり、カメハメハ一世によって現在にもつながる文化の基礎が築かれたハワイ。その歴史に触れる場所を尋ねる。

ジエ

ジェームズ・クックとカメハメハ大王。この2人を偲ぶ場所として訪れておきたいのが、カイルア・コナだ。ここはハワイ王国最初の首都となった場所、大王が晩年を過ごした神殿「アフエナ・ハイアウ」や、王家の離宮「フリヘ工宮殿」などを見ることが出来る。そして、ケアラケアラ湾には、この地の上陸し、その後この地で非業の死を遂げたジェームズ・クックを偲ぶ記念碑が建てられているので、ぜひ訪れてみてほしい。また、「フウホヌア・オ・ホナウナウ」は、王族の霊廟があった場所で、宗教上の聖地でもあったことから、ハワイで最も神聖な史跡といわれている。訪れる際は、人々が大切に守り継いでいる文化遺産に敬意を持つとう。



1.ケアラケアラ湾のジェームズ・クックの記念碑 2.北部の小さな町カパアウに建つオリジナルのカメハメハ大王像 3.現在の「アフエナ・ハイアウ」は当時の2/3サイズのレプリカだが、今もハワイアン達の聖地となっている



PHOTO: HTA / Tor Johnson



PHOTO: Island of Hawaii Visitors Bureau / Kirk Lee Aeder



Luxury Golf Resort

晴天率が高く、ハワイ島では貴重な白浜のビーチがあるコハラ・コースト。
 ここは漆黒の溶岩台地の中にオアシスのように広がる一大リゾートエリアだ。



豊富なアクティビティを誇るフアラライ。1000匹以上の熱帯魚が息づく海水プールでは海洋生物の生態系などを学ぶこともできる

フォーシーズンズ・
 リゾート・フアラライ
 Four Seasons Resort Hualalai

©72-100 Kaupulehu Dr., Kailua-kona
 ©808-325-8000
 ©<https://www.fourseasons.com/hualalai/>

ハワイ島の高級リゾートエリアとして人気が高く、ホテル、ゴルフ、大型ショッピングセンターなどが点在するコハラ・コースト。その一つ、ハワイ島唯一の5つ星リゾートである「フォーシーズンズ・リゾート・フアラライ」は、バンガロータイプのゲストルームにフルサービスのスパなど、極上ステイを堪能できる。また、歴史や文化、海洋生物などのアクティビティも用意され、ハワイ島について学ぶことも可能だ。そして、ハワイ島で外せないゴルフも、併設のコースまでカートで移動できたり、早朝のコース散策なども可能で、一体型リゾートならではの楽しみ方がある。

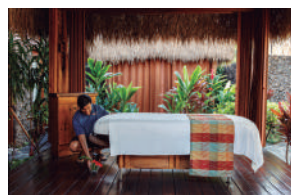

フアラライのゲストルームはすべて2フロアのバンガロータイプ。極上のスパはラグジュアリーリゾートの欠かせないエクスペリエンスだ

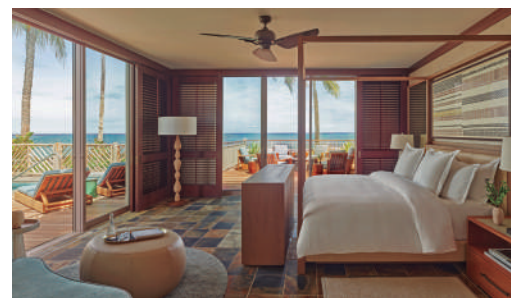

ハワイ島の大自然にゴルフで挑む

コハラ・コーストには、チャンピオンシップコースを含め多数のゴルフコースが点在する。自然とじっくりと向き合うゴルフもまた、ハワイ島の大きな楽しみの一つだ。

岩台地を切り開いた海越えのコースと
いった、ここでしか
体験できないダイナミックな
コースバリエーションが大きな
魅力のハワイ島でのゴルフ。リ
ゾートに隣接したコースも多
く、気軽にプレイを楽しめる点
も人気のポイントだ。

例えば、「ワイコロア・ビーチ・
リゾート・ゴルフ」は、「ビー
チナイン」「レイクスナイン」「キ
ングスナイン」という難易度の
異なる3つのコースで構成され
た名門コースだが、フェアウェ
イの真ん中に溶岩を残したコー
スや、ハワイ島屈指のシーサイ
ドコースなど、とてもユニーク
でチャレンジングなコースが用
意されている。また、ワイコロ
ア・ビーチ・リゾート内のコー
スなので移動も容易なため、そ
の利点をいかしてサンセットゴ
ルフや1日3ラウンドといった
ことも可能なのだ。

溶



フォーシーズンズ・リゾート・ファアライ・
ゴルフコース



1,2.ワイコロア・ビーチの「ビーチナイン」
は、初心者でも楽しめるコース。3.「キン
グスナイン」は難易度の高いチャンピオン
シップコースとなっている

ワイコロア・ビーチ・リゾート・ゴルフ

Waikoloa Beach Resort Golf

©69-600 Waikoloa Beach Dr., Waikoloa Village

©808-886-7888

◎<https://www.waikoloabeachgolf.com/ja/>

何度でも会いたい海。
いつまでも居たい島。

美ら島直行便



那覇・宮古・石垣



しまうまプリントで作る！

フォトブックプレゼント！

期間中に、**2名以上でセントレア発着の沖縄路線**（那覇・宮古島・石垣島）を**往復利用**して
旅行に行かれた方に、**フォトブック 1冊**（クーポンコード）を**先着で 5,000名様にプレゼント！**
申し込み資格をご確認いただき、右下の特設サイトよりお申し込みください。

申し込み期間

2023年

4月10日(月)

～

11月30日(木)

申し込み資格

- ① 2人以上のグループであること。
（※各グループ1件の申し込みに限る。）
- ② 実施期間中に往復でセントレア発着の沖縄路線を利用すること。
（※沖縄路線であれば、往路と復路が異なってもOK）

プレゼント内容

しまうまプリントのフォトブック1冊が無料で作れるクーポンコード
※「A5 スクエア 24P ライト仕上げ+メール便送料」（合計428円分）
※他の種類のフォトブックもご購入いただけますが、合計金額がクーポン金額を上回った場合の差分はお客様にお支払いいただきます。また、合計金額がクーポン金額を下回った場合の返金は行っておりません。

申し込み方法

特設サイトから必要事項をご入力の上お申し込みください。
お申し込みの際に代表者1名分の、セントレア発着の往復の搭乗券の画像が必要となります。
※紙の搭乗券をお持ちでない方は、eチケットや予約画面等（お名前・搭乗日・便名・発着空港が記載されているもの）のスクリーンショット画像でも可。

特設サイトはこちら！



東海地区最大級

充実の施設とプログラム



AFFLUENT読者先着30名様限定
通常キャンペーン +
水素水 + サプリメントサーバー
2ヶ月無料

お得な入会
キャンペーン
実施中!



東海地区最大級 スポーツクラブ+スパ

ラ・グラッセ山王橋

tel. 052-321-4000

住所 / 名古屋市中区松原3-13-38

営業時間	月~木 / 10:00 ~ 23:30 日・祝日 / 9:30 ~ 20:00	土 / 9:30 ~ 22:00 定休日 / 金曜日
入会受付時間	月~木 / 10:00 ~ 20:30 日・祝日 / 9:30 ~ 17:30	土 / 9:30 ~ 19:30 定休日 / 金曜日



幼児教育の新スタンダードを提唱

将来を築く土台を育てる バイリンガル幼稚園

東京、横浜など全国で展開するバイリンガル幼稚園「キッズデュオインターナショナル(KDI)」が、名鉄グループと協業し、2024年春、星ヶ丘に開園する。質が高いと保護者たちから厚い信頼を受けるKDIが目指す幼児教育とは。

Kids Duo International



教育と保育が融合した、メディアでも話題の教育施設が名古屋星ヶ丘にやってくる。バイリンガル(英語・日本語)教育、知能教育、運動指導をカリキュラムの柱に、「考える楽しさ」「人とのコミュニケーションの楽しさ」「身体を動かす楽しさ」を学び、国際性・自主性・社会性・協調性・思いやりの心・創造力・運動能力を養う未来型の幼稚園「キッズデュオインターナショナル(KDI)名鉄星ヶ丘」だ。運営するのは、名鉄グループの(株)名鉄未来クリエイツ。KDIは、全国で教育業を手がける、やる気スイッチグループの集大成となる施設だ。英語だけでなく、幼児教室の「チャイルド・アイズ」や科学の力で運動神経を育てる「スポーツ教室」「忍者ナイン」などのノウハウを集結し、世界で活躍するグローバルリーダーを育

01

英語・知育・運動
時代を見据えた幼児教育





職業体験プログラム「ラーニング・ステーション」では、ベーカリーやスーパーマーケットなどを模した専用のブースで、警察官や消防士、医者など20種以上の職業になりきることができる。KDI名鉄星ヶ丘では、名鉄グループに関連したコーナーも設置する。



運動スポーツバイオメカニクス学の権威である東京大学名誉教授の深代先生監修のもと、運動プログラム「忍者あそび」を開発するなど、運動指導にも力を入れる。

02 英語は「教科」として教えない

言語習得の効果的な方法は、シャワーのように浴び続けることだ。KDIでは、英語で

成する。この度、名鉄グループとやる気スイッチグループが協業し、KDI名鉄星ヶ丘を開園する。AIやグローバル化の台頭など、将来の予測がつかない時代を迎えるいま、求められるのは、自分で考え、自分で決め、自分で行動する力。KDIでは、知識を詰め込むのではなく、さまざまな成功体験を通じた教育で、これからの時代に必要な「自分力」を育む。こうした、学力テストなどでは測れない分野にも目を向け、認知能力と非認知能力の両方を高めることを理念に、子どもたちの将来に大きなリターンをもたらし、人生を豊かにしたいと考える。

さまざまなことを「体験する」ことを目的に生まれた独自のプログラムがある。そのひとつが職業体験だ。園内にベーカリーなどの専用ブースがあり、職業体験を楽しみながら生きた英語を身につけることができる。このキャリア教育と英語教育の合わせ技が、園児の保護者たちに特に好評だ。ネイティブスピーカーによるオールイングリッシュ環境で「造る」「勤める」「商う」などの基本的な社会体験を楽しみながら職業観や就労観を育むことができる「ラーニング・ステーション」は、KDIでしか受けられない貴重なレッスン。英語を学ぶだけでなく、幼児期から社会性を養い、協調性や努力、責任や我慢、達成感や喜びを実感することで人生において素晴らしい学校生活や社会生活を過ごす土台を築いていくことができるのも魅力だ。

03 バス送迎、長時間の保育時間で安心して質の高い教育を

KDIは2歳から6歳までの「ゴールデンエイジ（黄金期）」と呼ばれる心身の成長が著しい幼児期に、理想的な教育・保育環境を実現。国内最高水準の幼児教育環境をめざしている。やる気スイッチグループが40年間にわたり培ってきた教育ノウハウの集大成というだけあり、未就学児を持つ親たちからの期待も高い。一般的に幼稚園は子どもを預けられる時間が短いですが、KDIは通常保育時間が17時まででバス送迎もあるため、働き家庭も安心だ。年中・年長クラスでは、17時以降、希望者向けの課外授業があり、各種スポーツ指導や、プログラミング、小学校の受験対策などを受けられる。また、希望者は朝・夕の延長保育も受けられる。教育という子どもの将来のための投資を、時間的な負担を理由に諦める必要がない。



バイリンガル幼稚園

KidsDuo International



キッズデュオインターナショナル名鉄星ヶ丘

- ⑨ 名古屋市名東区にじが丘 3丁目 14
- ⑧ 名古屋市営地下鉄東山線 星ヶ丘駅より徒歩 11分
- ⑧ 【通常保育】 9:00 ~ 17:00
【延長保育】 朝 / 7:30 ~ 夕 / ~20:00
- ☎ 0120-308-855
(問い合わせ時間 10:00~16:00) ※土・日・祝除く



姉妹園



アイキッズスター名鉄ヒルズ徳重

- ⑨ 名古屋市緑区元徳重 1丁目 401 ユメリア徳重 1階
- ⑧ 名古屋市営地下鉄桜通線 徳重駅 徒歩 30秒
- ⑧ 【通常保育】 9:00 ~ 17:00
【延長保育】 朝 / 7:30 ~ 夕 / ~20:00
- ☎ 052-583-8711
(問い合わせ時間 10:00~16:00) ※土・日・祝除く



美食のバトンを受け継いで



NAGOYA
Gourmet Baton

名古屋グルメバトン

5



水口秀介さん

型にはまらず自由な発想が魅力。それでいてきちんと料理の方程式ができています。これからますます期待の料理人です。



坂東 俊さん

理に適った和食の神髄を知る ペアリングで完結する一皿 ことわりをはかるみせ ぼんどう

ことわりをはかるみせ ぼんどう / 今池

素材が持つ力を引き出した四季折々の料理を五感で楽しむ和食店。
香りや取り合わせの妙が光る至極の料理と
店主の坂東 俊さんが厳選した日本酒のペアリングを堪能したい。



香りと旨みが濃厚な三重・尾鷲と山口産の2種類のウニを使う。

雲丹のきしめん

「きぬあかり」を使用した小麦が香る冷製きしめん。打ち立てのきしめんは舌触りもよく、ウニとの相性が抜群。



彩り豊かな料理を際立たせる無彩色で落ち着いたカウンター8席の店内。店主との談義に花が咲く。

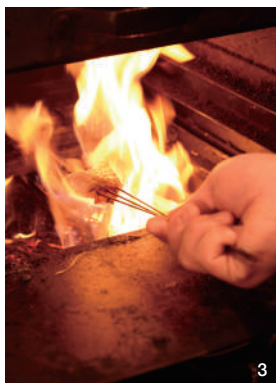

1. 「穴子白煮と峯岡豆腐の籠甲館」にはペアリングで甘めの日本酒をセレクト。2. 「きんぎの原始焼き 万願寺すり流し」は夏を感じる万願寺唐辛子の爽やかな香りがアクセントに。3. 炭や薫（わら）で焼く・特注の焼き台は豪快に上がる炎に次の一皿への期待が高まる。



ことわりをはかるみせ ばんどう

◎千種区今池4-1-14 フカミビル1A
 ◎非公開◎18:00~23:00◎不定休
 ◎ディナー22,000円~※紹介制/完全予約制

読者限定3組 予約受付中
 今回特別にアフィリエイト読者を対象に3組限定で予約受付中。
 同店のFacebook、InstagramなどSNSのDMより
 「アフィリエイトを見た」と伝え、お問い合わせください。
 ※予約数によってはお断りをする場合がありますのでご了承ください。

PROFILE

1985年生まれ。高校卒業後に茨城県の有機循環農家「宇治田農場」で生活し食材を学ぶ。愛知・豊橋「山猫軒」(名古屋に移転)、東京・南青山の薬膳広東料理店、銀座の和食店を経て、2014年に愛知・豊橋で開業。17年に名古屋へ移転。



北 大略魯山人の言葉に「料理とは理(ことわり)を料(はかる)こと」とあり、その言葉を店名に冠した和食の店がある。店主の坂東 俊さんは、高校生の頃、アルバイトで貯めたお金を握りしめ、当時、豊橋にあった山猫軒へ行って人生初のコース料理を食べた。「2回の食事で感動して人生が変わり、今ここにいます」と話し、人生を変えようとする感動の食体験を提供する店を目指す。

「きんぎの原始焼き」では炭と薫を使って魚を香ばしく焼き上げ、夏の京野菜・万願寺唐辛子の爽やかなソースに。炭焼きにしたヤングコーンを合わせて夏らしい一品に仕立てている。夜のコースは約13品。コース中盤に提供される「きしめん」にも並々ならぬ想いがある。「和食の職人が本気で作ったきしめん」と語り、麺は熟成を浅くして小麦の香りを残し、食材との相性を見極める。昼に仕込んだ生地は客席の目の前で製麺し、打ち立てパスタのように振る舞う。

また料理とのペアリングを念頭に、「穴子白煮と峯岡豆腐の籠甲館」では北海道のブルーチーズに出汁と葛を加えて練った峯岡豆腐に、穴子と籠甲館で余韻を重ね、組み合わせの妙が光る一品に。チーズと穴子の甘い余韻に、甘めの日本酒を合わせ、さらに日本酒に含まれる吟醸香×チーズの相性を活かし、理に合ったペアリングを提案する。「17歳の自分が今ここにきて、幻滅されないようにしなくては」と坂東さんは今日も厨房に立つ。

マストスクエア東山



MAST SQUARE HIGASHIYAMA
PREMIUM PLAN

限定1邸 最上階南東角住戸

Etype 3LDK+3WIC+2N+SIC+TS

■ 専有面積 /
126.12㎡ (約38.15坪)
※トランクスペース面積0.55㎡を含む

■ バルコニー面積 / 28.44㎡ (約8.60坪)

平面駐車場 (EV充電器付き) 1台
エレベーターパーキング1台
優先権付き (計2台)

約26.4帖のリビング・ダイニング・キッチン

カップボード付きのアイランドキッチン

2ボウルを配した洗面室

1620サイズの大型浴室

3つのウォークインクローゼット

大容量の納戸

WIC=ウォークインクローゼット N=納戸
SIC=シューズインクローゼット TS=トランクスペース

■ 床暖房範囲 ■ 収納

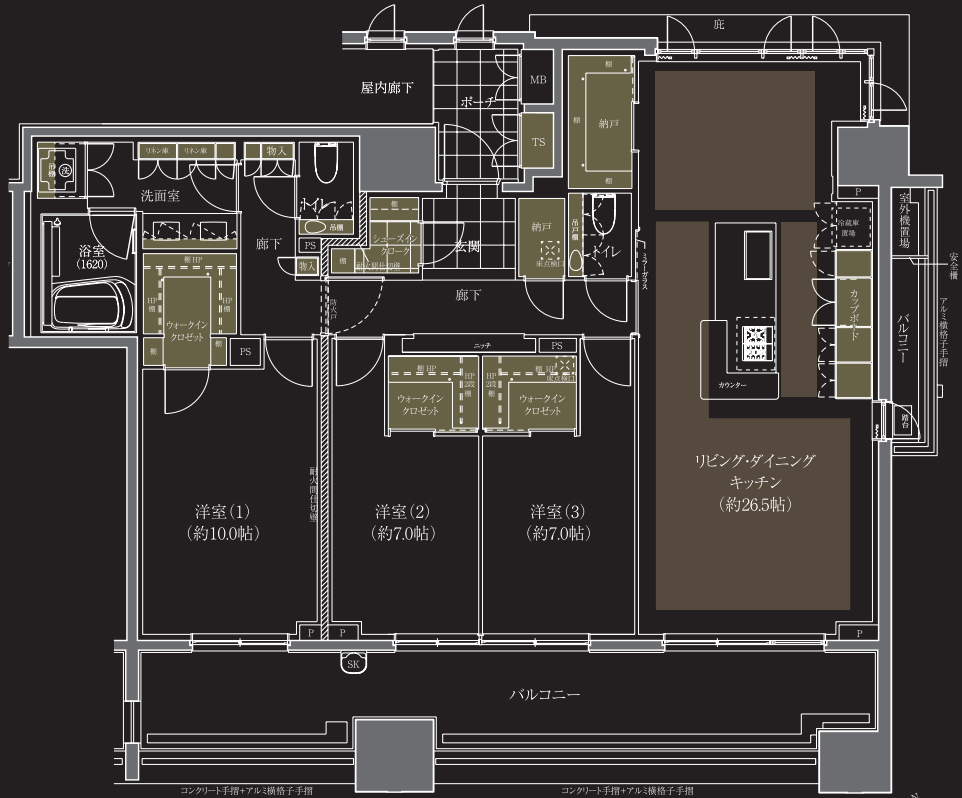

ワイドスパン 約12.90m

■ マストスクエア東山【物件概要】 ■ 所在地 / 名古屋市千種区東山通三丁目30番 (地番) ■ 交通 / 名古屋市営地下鉄東山線「東山公園」駅徒歩5分 (約370m)、「本山」駅徒歩6分 (約450m) ■ 用途地域 / 商業地域 ■ 敷地面積 / 726.57㎡ (公簿・実測) ■ 構造・規模 / 鉄筋コンクリート造地上13階 ■ 建築確認番号 / 第BVJ-NAG22-10-0257号・第BVJ-NAG22-11-0257号 (2023年1月17日) ■ 総戸数 / 35戸 ■ 駐車場 / 36台 (月額使用料19,000円~27,000円) ■ 駐輪場 / 56台 (月額使用料200円~500円) ■ バイク置場 / 2台 (月額使用料3,000円) ■ オールコムファミンション利用料 (月額) / 1,760円 ■ 完成予定 / 2024年6月下旬 ■ 入居予定 / 2024年8月上旬 ■ 施工 / 鉄建建設株式会社【先着順分譲概要】 ■ 販売戸数 / 6戸 ■ 販売価格 (税込) / 5,870万円~15,610万円 ■ 間取り / 2LDK+S~3LDK ■ 専有面積 / 70.38㎡~126.13㎡ (一部トランクスペース面積を含む) ■ バルコニー面積 / 10.40㎡~28.44㎡ ■ 管理費 (月額) / 14,200円~25,300円 ■ 修繕積立金 (月額) / 14,100円~25,200円 ■ 修繕積立基金 (引渡時のみ) / 1,266,000円~2,270,000円 ■ 管理一時金 (引渡時のみ) / 35,000円~60,000円 ■ 管理形態 / 区分所有者全員により管理組合を結成していただき、管理・運営業務は管理会社に委託予定 ■ 管理員の勤務形態 / 日勤管理 ■ 管理会社 / 積水ハウスGMパートナーズ株式会社 ■ 分譲後の権利形態 / 敷地・建物共用部分: 専有面積割合による所有権の共有、建物専有部分: 区分所有権 ■ 事業主体・売主・広告主 / 積水ハウス不動産中部株式会社 国土交通大臣 (11) 第2961号、東海不動産公正取引協議会加盟 (一社) 中部不動産協会会員 〒461-0004 愛知県名古屋市東区葵三丁目14番28号 TEL (052) 938-5932 ■ 広告制作年月日 / 2023年6月15日 ■ 広告有効期限 / 2023年8月末日 ※先着順分譲のため、売約済みの場合がございます。予めご了承ください。



マストスクエア東山 来場予約・お問い合わせは右のコードから



※掲載の完成予想図は計画段階の図面を基に描きおこしたものです。外観完成予想図は現地13階相当からの眺望写真 (2022年8月撮影) を合成したもので実際とは多少異なります。なお、外観の細部・設備機器・配管類・電柱・ガードレール・標識・周辺建物等は一部省略又は簡略化しております。※掲載の間取り図は計画段階の図面を基に描きおこしたもので、変更となる場合がございます。※徒歩分数表示については地図上で計測した距離を80m1分として算出 (端数切り上げ) したもので、信号待ち時間等は含まれておりません。



マストスクエア 一社



MAST SQUARE ISSHA
PREMIUM PLAN

限定1邸 最上階南西角住戸

Dtype 3LDK+3WIC+N+SIC+TS

■ 専有面積 /
136.16㎡ (約41.18坪)
※トランクスペース面積1.01㎡を含む

■ バルコニー面積 / 27.33㎡ (約8.26坪)

平面駐車場 (EV充電器付き) 1台
優先権付き

約28.7帖のリビング・ダイニング・キッチン

勝手口付きの対面キッチン

2ボウルをワイドに配した洗面室

大容量のシューズインクローク

3つのウォークインクローゼット

大容量の玄関前納戸と3連の物入

WIC=ウォークインクローゼット N=納戸
SIC=シューズインクローク P=バンドリ
TS=トランクスペース

■ 床暖房範囲 ■ 収納

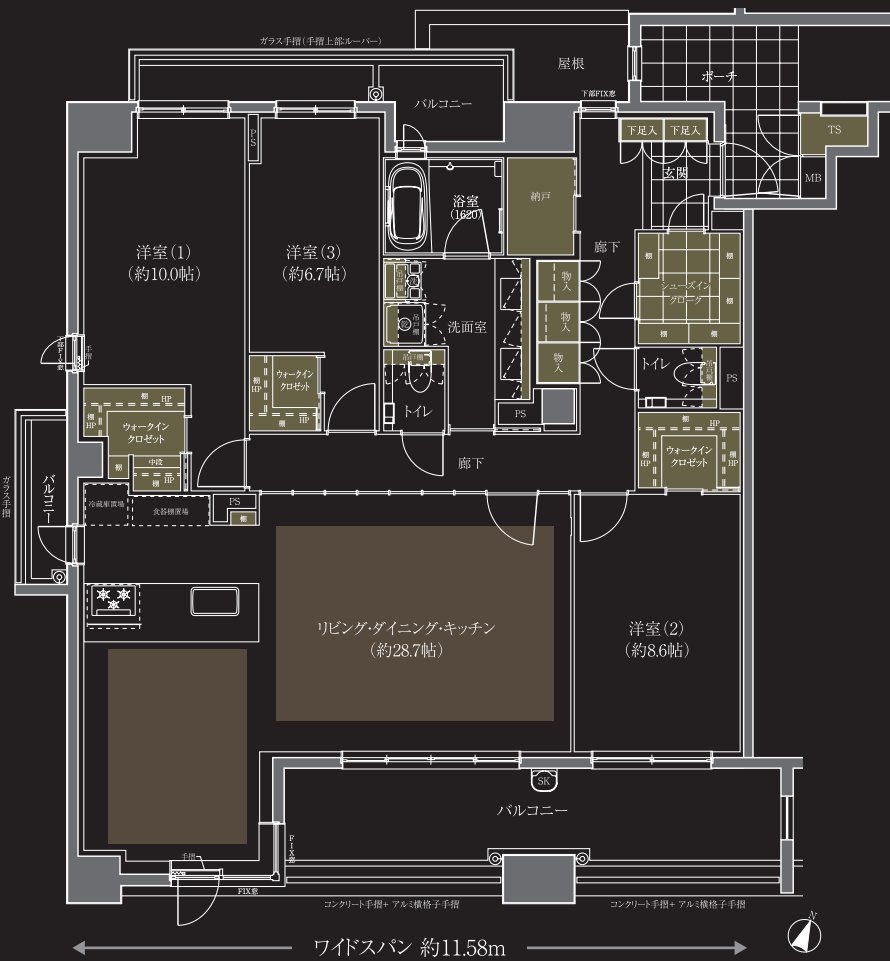

■ マストスクエア一社【物件概要】●所在地/名古屋市名東区高社一丁目99番●交通/名古屋市営地下鉄東山線「一社」駅徒歩3分(約240m)●用途地域/第2種中高層住居専用地域●敷地面積/989.67㎡(公簿・実測)●構造・規模/鉄筋コンクリート造地上5階●建築確認番号/第22WHBC 確建名02765号(2022年9月26日)●総戸数/13戸●駐車場/13台(月額使用料:17,000円~25,000円)●駐輪場/19台(月額使用料:300円・400円)●オールコムファマクション利用料(月額)/1,760円●完成予定/2024年1月上旬●入居予定/2024年1月下旬●施工/鉄建建設株式会社 名古屋支店【先着順分譲概要】●販売戸数/10戸●販売価格(税込)/7,300万円~1億6,450万円●最多価格帯(100万円単位)/9,900万円台(2戸)●間取り/2LDK・3LDK●専有面積/93.21㎡~136.16㎡(トランクスペース面積を含む)●バルコニー面積/16.61㎡~27.33㎡●管理費(月額)/36,900円~53,900円●修繕積立金(月額)/19,600円~28,600円●修繕積立基金(引渡時のみ)/1,674,000円~2,448,000円●管理一時金(引渡時のみ)/95,000円~141,000円●管理形態/区分所有者全員により管理組合を結成していただき、管理・運営業務は管理会社に委託予定●管理員の勤務形態/日勤管理●管理会社/積水ハウスGMパートナーズ株式会社●分譲後の権利形態/敷地・建物共用部分:専有面積割合による所有権の共有、建物専有部分:区分所有権●事業主体・売主・広告主/積水ハウス不動産中部株式会社 国土交通大臣(11)第2961号、東海不動産公正取引協議会加盟(一社)中部不動産協会会員 〒461-0004 愛知県名古屋市東区葵三丁目14番28号 TEL (052) 938-5932●広告制作年月日/2023年6月15日●広告有効期限/2023年8月末日●先着順分譲のため、売約済みの場合がございます。予めご了承ください。



マストスクエア一社 来場予約・お問い合わせは右のコードから



※掲載の完成予想図は計画段階の図面を基に描きおいたもので実際とは多少異なります。なお、外観の細部・設備機器・配管類・電柱・ガードレール・標識・周辺建物等は一部省略又は簡略化しております。※掲載の間取り図は計画段階の図面を基に描きおいたもので、変更となる場合がございます。※徒歩分数表示については地図上で計測した距離を80m1分として算出(端数切り上げ)したもので、信号待ち時間等は含まれておりません。

マストスクエア一社〈全13邸〉

地下鉄東山線

「一社」駅 徒歩3分
①番出入口(約240m)

平均専有面積

108㎡超

地下鉄東山線沿線に2つの新築分譲マンション。
積水ハウス不動産中部の「マストスクエア」2物件デビュー。

マストスクエア東山〈全35邸〉

地下鉄東山線

「東山公園」駅 徒歩5分
④番出入口(約370m)

地下鉄東山線・名城線

「本山」駅 徒歩6分
③番出入口(約450m)

「千種」駅すぐ マストスクエア
マンションギャラリーにて

〈予約制〉案内会開催中

「車道」駅 ③番出入口より 徒歩3分(約200m)

「千種」駅 ①番出入口より 徒歩3分(約180m)



お車でお越しの際は三井のリパークまたは
桜通パーキングをご利用ください。
駐車券を発行いたします。

カーナビをご利用の場合は下記住所を入力して検索してください。

カーナビの種類によって現地との誤差が生じる場合があります。

名古屋市東区葵3丁目14-1

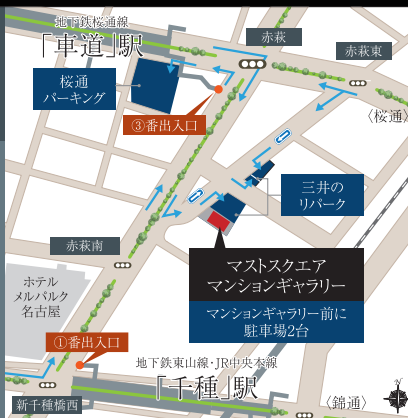

120㎡超プレミアムプランを
中面に掲載しております。

お問い合わせ・来場予約はこちらから

0120-811-432

営業時間 / 10:00~18:00 定休日 / 火曜日・水曜日(祝日は営業)

〈売主〉 積水ハウス不動産中部株式会社