

アフルエント

AFFLUENT

<https://afflu.jp>

毎日に発見を、人生に豊かさを

2022 Nov.
[NAGOYA]

11

日本の「美」を再発見

「瑞風」で楽しむ快美な旅



NAGOYA GOURMET BATON

—名古屋グルメバトン—

Le Chinois SANO Nagoya

PRESENT

アフルエントから読者の皆様へ

TWILIGHT EXPRESS 瑞風



クイーン・エリザベスで航く 2023年春 日本発着 国内クルーズ



郵船トラベルのお客様専用コーディネーター乗船予定

チップ無料 ゴールデンウィーク 新緑の九州と韓国 9日間 コース番号 Q316

横浜発着 2023.4月28日金～5月6日土

	寄港地	国名	入港	出港
1	4月28日(金) 横浜	日本	午後乗船	22:00
2	4月29日(土) クルージング		—	—
3	4月30日(日) 鹿児島	日本	8:00	18:00
4	5月1日(月) クルージング		—	—
5	5月2日(火) 釜山	韓国	7:00	18:00
6	5月3日(水) 福岡	日本	6:30	22:00
7	5月4日(木) 長崎	日本	8:00	17:00
8	5月5日(金) クルージング		—	—
9	5月6日(土) 横浜	日本	午前下船	—



カテゴリー	代金
Q6 クイーンズスイート	¥720,000～
P2 プリンセススイート	¥630,000～
A2 クラブ/バルコニー	¥470,000～
BF 海側バルコニー	¥345,000～
EF 海側	¥285,000～
IF スタンダード(内側)	¥240,000～
租税、手数料及び港湾費用(別途)	¥16,852

GW乗船の乗船日、チェックインは19時まで。お仕事帰りでもご参加いただけます。

海側バルコニー客室限定特典 ※2022年12月16日(金)のご予約まで有効

I 船内でご利用可能なオンボードクレジット
75USドルプレゼント
※初めてキューナードの乗船をされるお客様限定。
【オンボードクレジットとは】
船内のショップやダイニングのビール代、スバ、キューナード主催の寄港地観光ツアー等のお支払いなどにご利用いただけます。

チップ無料 春の沖縄リゾートと台湾クルーズ 10日間 コース番号 Q317

横浜発着 2023.5月6日土～5月15日月

	寄港地	国名	入港	出港
1	5月6日(土) 横浜	日本	午後乗船	19:00
2	5月7日(日) クルージング		—	—
3	5月8日(月) クルージング		—	—
4	5月9日(火) 基隆	台湾	8:00	18:00
5	5月10日(水) 花蓮	台湾	8:00	17:00
6	5月11日(木) 宮古島	日本	8:00	18:00
7	5月12日(金) 那覇	日本	8:00	18:00
8	5月13日(土) クルージング		—	—
9	5月14日(日) クルージング		—	—
10	5月15日(月) 横浜	日本	午前下船	—



カテゴリー	代金
Q6 クイーンズスイート	¥700,000～
P2 プリンセススイート	¥600,000～
A2 クラブ/バルコニー	¥450,000～
BF 海側バルコニー	¥325,000～
EF 海側	¥265,000～
IF スタンダード(内側)	¥225,000～
租税、手数料及び港湾費用(別途)	¥18,317

台湾と沖縄を巡る、南国の薫りが漂うクルーズです。暖かい南国の沖縄を訪れ、宮古島で人気の離島観光、台湾では人気の2都市に寄港します。南国気分を味わいながら、グルメ、ショッピングも楽しめます。クルージング(終日航海日)も4日間あるため、クイーン・エリザベスの船内も思いきり満喫できます。

海側バルコニー客室限定特典 ※2022年12月16日(金)のご予約まで有効

I 早期予約割引 **10,000円割引**
II ソロクルーズ1名代金 ※2名1室利用時の通常料金に対して **175%→150%**
※早期予約割引とソロクルーズ代金は併用できません。

AFFLUENT 読者限定

紙面を見て「Q316」ご予約の方 船内でご利用可能な
オンボードクレジット 200USドルをプレゼント!

※2022年12月16日(金)のご予約まで有効
※1人目、2人目のみ対象となります

<詳しいパンフレットはご請求ください> 最新の空室状況はお問合せください



日本郵船グループ 船旅のエキスパート

郵船トラベル株式会社 クルーズセンター 東京 ☎ 03-5213-8489

営業時間:月～金 10:00～17:00(土日祝日 休業)

Eメールアドレス/cctweb@ytk.co.jp

観光庁長官登録旅行業第1267号 〒101-8422 東京都千代田区神田神保町2-2 ミレーネ神保町ビル7階
総合旅行業務取扱管理者:福田麻由子



詳細・資料請求は
webでも



Special 1 日本の「美」を再発見

07 「瑞風」で楽しむ
快美な旅

Special 2 日本の四季を楽しもう!

16 ふるさと納税2022

Present

05 読者プレゼント

Regular

12 PREMIUM GALLERY

Gourmet

14 NAGOYA GOURMET BATON

Le Chinois SANO Nagoya



05



07



14

2022年11月発行

Publisher 後藤一俊 Editor 町田雄治
 Producer 羽田野勝徳 重網 渉
 Chief Editor 宮西貴久 Designer 内藤春香
 松本健司
 Cover Photo 風待人 / PIXTA (ピクスタ)

編集・発行 / 株式会社中広
 名古屋市千代田区名駅1-1-1 JPタワー24階
 編集協力 / 株式会社affluent

広告掲載・チラシ折込・誌面内容のお問合せ
 052-571-2139 (平日10:00~18:00)

配布に関するお問合せ
 ☎ 0120-124-034 (平日10:00~18:00)

配布に関するご連絡・お問い合わせ・送付停止については、
 右記QRからもご連絡いただけます。



※広告内に記載されている価格表示は「税抜」、「税別」または「広告内の価格は
 全て税抜価格です」等の表示がない場合は全て税込価格となります。

※掲載情報は10月14日時点のものです。ご利用の際には事前には最新の情報を
 ご確認ください。

本誌掲載記事の無断転載を固く禁じます。

株式会社中広における個人情報の取り扱いについて

◎お預かりした個人情報は株式会社中広で管理し、アフレント会員登録、
 プレゼントの発送およびアンケート集計を目的として利用いたします。◎お預
 かりした個人情報は、ご本人様の同意なく第三者に提供することはありません。
 ただし、法令などにより個人情報の提供を求められた場合を除きます。
 ◎プレゼントの発送を外部に委託する場合があります。◎個人情報をお預け
 頂くことはご本人様の任意ですが、必要事項に不足がありますと、あらかじめ
 明示した利用目的に対応するご本人様のご要望にお応え出来ない場合があります。
 ◎当社が保有する応募者ご本人様の個人データについて、利用目的の
 通知、開示、内容の訂正、追加又は削除、利用の停止、消去及び第三者への
 提供の停止、第三者への提供記録の開示の申し出には適切に対応いたしま
 す。ただし必要に応じて、追加書類の提出を伴う厳正な本人確認への協力をお
 願いする場合があります。あらかじめご了承ください。◎当社が保有する個人
 情報の漏洩が発生した場合には、個人情報保護委員会に報告し、漏洩した
 情報のご本人様に通知を行います。◎当社の個人情報に関する苦情・相談そ
 の他お問合せは、下記の窓口までご連絡ください。

◎個人情報保護管理者 / 株式会社中広 名古屋支社

◎個人情報に関する苦情・問合せ窓口 / 株式会社 中広
 お問い合わせ 052-571-2139 (平日10:00~18:00)

公式サイト
 AFFLUENT WEB
<https://afflu.jp/>



公式Facebook
 @affluenteditor



公式Instagram
 @affluent.premium



公式Twitter
 @affluent_web



未来型住宅

Aether-Smart2030

Smart2030 零和の家®

エネルギー自給率100%・耐震性抜群・資産価値向上
 家族の健康を守る・生活を豊かにできる電気料金「0円」の家



急速に変化する暮らしの中でどのような家を
 建てるのが賢い選択なのかを紹介する1冊
 『金持ち父さん 貧乏父さんの家づくり』を
 先着50名様にプレゼント



応募はこちら→



Aether

(株)エーテル

岐阜県多治見市大畑町1-27
 0572-22-2650

smart2030 IoTプラットフォーム 零和の家® <https://smart2030.info/> 岐阜県知事許(保-1)第6004695号

一日中楽しめる。日本最大級のアンティークのお店ご存知ですか

名古屋駅から、地下鉄桜通線で直通 13 分『吹上駅』2 番出口を出てすぐ

久屋大通から
移転して23年

「アンティークマーケット吹上」

ビル 1 棟まるごと、家具から小物まで様々なアンティークが詰まっています

1 階、3 階、東館 3 階、5 階 はヨーロッパ各地から直接買い付けた家具や小物がぎっしり

Lamp



ガーデンランプ
France
1930 年頃



Emile Galle



エミール・ガレ
木立 山岳風景文 花器
France
1900 年頃

Chair



ツイスト
オークチェア
England
1940 年頃

修理工房も構えている
のでお直しや椅子の
張り替え等
メンテナンスも
バッチリ安心です



2 階、4 階では日本の
骨董 和食器 建具 道具
家具など庄巻の品揃え



勿論ネットショップでも楽しむことができます

1 階から 5 階まで歩き疲れたらエレベーターで 7 階のカフェ
『Le Jardin〜ル・ジャルダン』へ



そこはもう南フランスのお庭...
滝が見えるお席がお薦めです
ランチや CAFE 時間を過ごしたら
ルーフトップにも上がってみてください

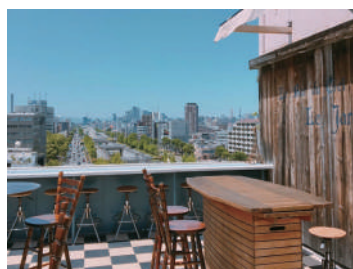

爽やかな風に吹かれながら名古屋の
街を一望できます ※貸切でパーティーも

アンティークマーケット吹上

日本最大級。一棟まるごと骨董・アンティークビル

〒464-0855
名古屋市千種区千種通 7-24
吹上ヒストリービルディング

OPEN: 11:00 ~ 19:00
(水曜定休 / 祝日は営業)

TEL: 052-745-1655 (代)

MAIL: info@antiquemarket.co.jp

HP: <https://www.antiquemarket.co.jp>

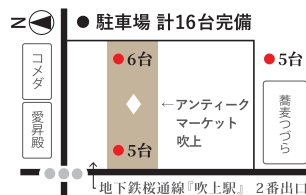

アンティークマーケット吹上を満喫して
小さな幸せを見つけましょう

**熱海パールスターホテル
スーパーリアオーシャンビュー“ROTEN”
ペア宿泊券(1泊朝食付き)**

忙しい日常や喧騒から離れ、ゆっくりと海を眺めて過ごす。そんな心を癒す贅沢な気分を感じられるラグジュアリーリゾート「熱海パールスターホテル」が今秋オープン。雄大な熱海湾を擁する絶好のロケーションが魅力で、年10回以上開催される熱海海上花火大会を目の前で楽しめる好立地。部屋は木と手漉き和紙を用いた温かみのある和モダンの空間美が広がり、全室温泉付きとなっているため、完全プライベートで過ごすことができる。

宿泊券利用期限：2023年1月4日(水)～3月3日(金) ※土曜日を除く

①0557-48-6555

②静岡県熱海市東海岸町6-45

③JR熱海駅より徒歩10分、車で5分「お宮の松」正面

④ <https://pearlstar.jp/>



1組
2名様



1.露天風呂付テラスからは、初島や天気の良い日には伊豆大島も望むことができます。2.最上階にある全長12mのインフィニティバス。天然温泉とともに海と空が溶け合う眺めを堪能できる。3.伊豆半島や熱海ならではの新鮮な旬の味覚を存分に。

Present

AFFLUENT 2022 NOVEMBER

読者の皆様に感謝の気持ちを込めて
編集部がセレクトした“とっておき”をプレゼント。



10名様

**ビッグバンフーズ
100%スムージー(10本セット)**

新鮮な果物をそのままミキサーにかけたような果汁100%のスムージーは、果物の濃厚な味わいと甘さを楽しめるドリンク。甘味料、合成着色料、保存料などは一切不使用で、ダイレクトにフルーツの栄養を摂取できる。大人から子どもまで手軽に飲め、朝食や小腹が空いた時にもぴったりだ。「バナナ&パイナップル」と「マンゴー&オレンジ」の2種類、各5本をセットでプレゼント。

価格：3,300円(税込)

株式会社ビッグバンフーズ

①06-6203-0488

④ <https://www.rakuten.co.jp/bigbangfoods/>

亀甲萬本店「御用蔵」1本入り×2本セット

江戸時代からしょうゆを作り続けているキッコマンが、通販限定の特別なしょうゆ「御用蔵」を発売。厳選した国産大豆、小麦、食塩を、杉桶でじっくりと発酵・熟成させたこだわりの火入れしょうゆだ。他にはない力強い香りとしっかりした塩味で、素材に負けない豊かなしょうゆの風味を作り出している。宮内庁にも納めているこの最高峰のしょうゆを、ぜひ一度味わってみてほしい。

価格：1,944円/1本(税込)

キッコマン お客様相談センター

①0120-120-358

亀甲萬本店ブランドサイト

④ <https://www.kikkoman.co.jp/honten>



10名様

1名様



**洗いやすい、くつろぎの加湿器
「MIST 300(ミスト300)」**

乾燥する季節に快適な湿度とくつろぎの時間を提供する、超音波式プールレス加湿器「MIST 300」。水の触れるタンク部分のみを取り外せるため、給水やお手入れが楽々簡単だ。吹き出し口は水平方向に360度回転するので、部屋のどの位置にも置きやすい設計で、睡眠を妨げない23dBの静かさ魅力。シルクのようなやさしい霧とあかりでくつろぎのひとつを演出してくれる。

価格：オープンプライス ※43,780円(税込) 編集部調べ

リズム株式会社 お客様相談室

①0120-557-005(土曜日・日・祝日を除く9:00～17:00)

④ <https://rhythm.jp/>

下記URLまたは左記QRからご応募ください。

<https://afflu.jp/present-nagoya/>

※締め切りは2022年12月4日(日)

※プレゼント応募は(株)affluentにて承ります。



サクラとだからかなう やさしくて、ていねいな暮らし



Point

コンパクトなのに
車内は広々！
女性やシニアに
優しい1台

アクセルペダルだけで加減速が思い通り
先進技術で走行も駐車も安全に

お出かけが楽しくなるパートナー 軽サイズの電気自動車 日産 サクラ

静かなのにパワフル
運転する人だけでなく、同乗者もリラックス
電気自動車ならではの、意のままの加速性能

いろいろなお店をまわって、荷物も載せたいけれど
大きな車で出かけるのは、ちょっと面倒…。
そんなとき、コンパクトなのに広々車内でうれしいのが
日産の電気自動車「SAKURA」。
今回はおいしいタルトを求めて西区・四間道の焼き菓子店「biquette」へ。
細い道でも安心の先進技術が運転をサポート。
毎日の買い物や送迎、通勤など、普段づかいの一台に、
地球にもやさしい「軽の電気自動車」という選択を。

vol.02

ちょっとそこまで
街ユースを
もっと気軽に

モデル

共創コーチング(株)
取締役
稲垣陽子さん
コーチング講師
として活躍中！



詳細はこちら



外出先でも安心！全国充電ネットワーク

SAや日産販売店、コンビニエンスストア、道の駅など、
電気自動車用充電スタンドで
休憩タイムやショッピングの合間に充電できます

充電器設置数
30,000基*

急速充電器
約8,400基

普通充電器
約21,000基

*急速充電器約8,400基+普通充電器約21,100基の合算(2022年6月末時点ゼリン調べ)



見た目も味も心おどらせる
季節のタルトと焼き菓子

本場フランス・東京で修業したオーナーシェフが名古屋で開業。人気の
千種店に続いて店を構えたのが西区・四間道です。江戸時代から続く閑
静な町並みに日本家屋をイメージした外観が映え、店内のショーケース
には季節の素材をまるで宝石のように使用したタルトが並びます。ふん
だんにのったエディブルフラワーが、華やかさを増しています。ガレット
やフィナンシェ、パウンドケーキなどの焼き菓子も、フランスの伝統的な
製法に日本人の舌に合うエッセンスを加えたもの。ギフトにもおすすめです。

SAKURAでお出かけたのはここ

biquette 四間道店

名古屋市西区那古野1-28-14
052-446-5330
10:00-18:00 水曜・木曜定休
Pあり

ショップインスタはこちら



日本の「美」を再発見 「瑞風」で楽しむ快美な旅



瑞風グリーンと名付けられた

深い緑色のボディに

金色のラインとエンブレム。

質実剛健な佇まいの中に繊細さを宿した

その列車こそ、寝台列車

「TWILIGHT EXPRESS 瑞風」だ。

かつて大阪札幌間を結んだ

豪華寝台特急の先駆け、

「トワイライトエクスプレス」の

面影を受け継ぐその姿に、

懐かしさを感じる。

贅を尽くした美しい調度品の数々に、

日本ならではのおもてなしの精神が息づく

そのサービスは、高級ホテルが走り出している

と感じる方もいることだろう。

極上空間で最高のサービスを受けながら、

西日本の美しい景色や文化、食を楽しむ。

それでは早速、「瑞風」で行く

西日本の旅に出発しよう。



「瑞風」で巡る日本の「美」のかたち

「瑞風」は美しい。車両のエクステリアやインテリアはもちろん、
 美味なる海の幸に山の幸、黄金の稲穂が揺れる沿線の風景、
 長い歴史のなかで育まれた豊かな文化、沿線の方々のあたたかいおもてなし…。
 「瑞風」で巡る旅とは、そんな日本の美しさを再発見できる旅なのである。

「瑞風」の旅を支える
 洗練されたおもてなし

「瑞風」の旅は、出発駅改札でのクルーによる出迎えから始まる。客室16室乗客定員31名の瑞風では、一車両に一名のクルーが付く。運行には総勢17名のクルーが乗務するのだが、クルー全員が常に携帯しているというクレド（信条や行動指針）にはこう書かれているという。

「最上級のおもてなしとは、お客様にお会いする前から想いを馳せ、万全の備えと連携のもとに、お客様一人ひとりのお気持ちやニーズを読み取り、臨機応変にご期待以上のサービスを提供すること」。

クルーはこれを実践するために、日々接遇の訓練に励み、知識を蓄え、提案と改善を繰り返しているという。柔和な笑顔の中に凛とした美しさを湛えているのは、その自信の現れなのかもしれない。駅の人いきれの中、そんな彼等に導かれて「瑞風」に乗り込む瞬間は、旅への期待感とともに、誇らしさすら感じることが出来る。



「瑞風」は、2015年に惜しまれつつ26年の歴史の幕を閉じた、「トワイライトエクスプレス」の伝統と誇りを受け継いでいる。



1.空まで望むことが出来る開放的な展望デッキ。雄大な西日本の景色、夜には星空も楽しめる。2.木を多用したラウンジカー「サロン・ドゥ・ルウエスト」には、バーカウンターやブティックスペースが備わり、音楽家による生演奏、立礼式のお茶会「瑞風茶会」、夕食前には食前酒などを楽しめるアペリティフタイムが用意されており、「瑞風」のおもてなしを存分に堪能することが出来る。

美意識

心満たす もてなしの精神

アートやインテリアを巡る
もうひとつの旅

「瑞風」に乗車してまず感じるのが、その内装の美しさだ。重厚感のなか
にどこか懐かしい温かさを感じるデ
ザインのコンセプトは、「ノスタル
ジック・モダン」。1910年代か
ら30年代に世界を席卷したアール・
デコ様式が採用される。華美な装飾
を排した機能的でシンプルなインテ
リアは、そこにしつらえた調度品の

1.世界的にも珍しい両1室、プライベートバルコニー
まで備える「ザ・スイート」。リビング・ダイニング
の広さは圧倒的だ。2.「ザ・スイート」には独立した
寝室もあり、バスルームにはバスタブも付く。3.2名
まで利用可能な「ロイヤルシングル」。



全12室あるロイヤルツインルーム。収納式
のベッドによりリビングスペースを効率的に
利用できる。ユニバーサル対応の客室も1室
用意されている。



美しさを一層際立たせている。

客室の扉や壁には中国地方5県の
木材が使用されている。美しい木目
がインテリアのアクセントとなり、
そこに色を添える布張りのソファ。
これはハプスブルク家御用達のオー
ストリアの老舗ブランド、バックハ
ウゼン社のファブリックで、部屋ご
とに異なる意匠が楽しめる。

全16室のうち12室を占めるロイヤ
ルツインの客室では、ドアを大きく
開け放つことができ、客室にいな
がら車内の左右両側の風景が楽しめ
る。窓を開け沿線の風を浴びながら
車窓を気ままに眺めるのも一興だ。
部屋でひと息寛いだ後は、車内を
散策していただきたい。各車両には
西日本各地の伝統工芸品や、作家、
職人が「瑞風」のために制作したオ
リジナル作品、アンティーク品など
が並び、さながら小さな美術館のよ
うだ。先頭と最後尾の展望車では、
天井まで回り込む大きな窓を備えた
開放感いっぱいの空間で車窓を楽し
める。そして、「瑞風」の車両の大
きな特徴でもある最後尾の展望デッ
キに出れば、沿線の風を感じながら
流れゆく景色を楽しめる。

他にも紹介したいしつらえは車内
のあちこちに多々あるのだが、この
続きはご自身の目で。車内の細部ま
で行き届いた

「瑞風」の美
意識に、とに
かく感嘆のた
め息がもれる
ことだろう。



1.日本文化の繊細さと伝統の技で
生み出された数々の調度品が「瑞
風」の車内を彩る。写真の因州・
中井窯の茶器は客室での使用の
他、展示も行われている。2.ラウ
ンジカーに飾られる、截金（きり
かね）ガラス作家である山本茜氏
の「燦めく花」。3.備前焼の人間
国宝・伊勢崎淳氏が手掛けた、オ
リジナルの花入。備前焼は「ザ・
スイート」客室や、デッキに展示
されている。

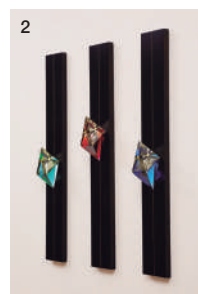

美食

贅を尽くす

唯一無二の美味

西日本の食の匠と 豊かな食材との出会い

食においては西日本の恵まれた食材が堪能できる。2泊3日の山陽・山陰（周遊）コースでは、和食の監修を京都の老舗料亭「菊乃井」の村田吉弘氏、洋食の監修を大阪のレストラン「HAJIME（ハジメ）」の米田肇氏が担当。それらの料理を、車内で「瑞風」専任のキッチンクルーが沿線各地の食材を使用して生み出す。その一皿一皿からは、西日本の



「瑞風」で提供される料理は、食の権威として多方面で活躍する門上武司氏プロデュースの元、一流の料理人たちが監修を行う。

「世界を代表する100人のシェフ」にも選ばれた、レストラン「HAJIME」米田シェフが手掛ける美しい料理。



1.格調高く華やかな印象の食堂車「ダイナープレヤデス」。2.和食を監修する「菊乃井」のご主人村田氏の手による鍋料理。周遊コースでは2日目の夕食で供される。3.海を眺めながらいただく、鳥取の新鮮な素材が楽しめる「アルマーレ」の洋朝食

四季の移ろいや自然の豊かさを感じ取ることが出来るはずだ。

新型コロナウイルス感染症予防対策で使用が中止されていた食堂車「ダイナープレヤデス」は、この9月から2年ぶりに使用が再開された。食堂車が使用中には部屋食が行われ、「時間や周りを気にせずゆっくりと楽しめる」と好評だったという。そのため、食堂車使用再開後も朝昼各一回の食事を部屋食で提供するそう。こういったお客様からの声を取り入れるのも、「瑞風」らしいサービスといえるだろう。

また、途中下車する観光地でも特別な食事が待っている。例えば、鳥根県雲南市の「食の杜 室山農園『茅茸の家』」では、地元のお母さんが作る郷土料理をいただく。こちら素人料理と侮るなかれ。料理家の大原千鶴さんも太鼓判を推すほどの絶品料理なのである。鳥取県岩美町のレストラン「アルマーレ」では、眼前に広がる海を眺めながら、地中海料

理をベースにした朝食を味わうといった具合だ。そのどれもが「瑞風」乗客のために用意された、特別メニューなのである。

そして、ラウンジカー「サロン・ドゥ・ルウエスト」では、「瑞風」のおもてなしの心を茶道で表現したいという思いから乗車初日の午後には椅子に座って行う立礼（りゅうれい）式茶会が催される。選び抜かれた茶道具で立てたお茶と和菓子で至福の一服が楽しめる。また、深夜1時までドリンクの提供が行われるバーカウスターでは、オリジナルカクテルなども用意されているので、ディナーの後、弦楽器の生演奏に耳を傾けながら、ゆつくりと大人の時間を過ごすのも良いだろう。

ラウンジカーのバーカウンターでは、沿線の特産品を使ったドリンクやお酒、オリジナルカクテルなどが提供される。クルーとの会話を楽しみながら過ごす時間も「瑞風」の楽しみのひとつだ。



美景

日本の美しき 原風景を巡る

最高のロケーションで
最高の車窓を演出する

運行途中、「瑞風」では幾度となく運転士の交代が行われ、各区間土地勘のある運転士が状況に応じたベストな運転を行う。そして、ビューポイントでは減速して、車窓の風景を存分に楽しんでもらおうといった工夫も行うという。日本海や瀬戸内海の煌めく海原、日本の原風景ともいえる田園や里山の眺め。西日本の美しさを車窓から存分に楽しめるのもまた、「瑞風」の大きな魅力のひとつだ。



「瑞風」とは、みずみずしい風、吉兆をもたらすめでたい風という意味。しばし日常を離れて、「瑞風」とともに、美しい日本を再発見する旅を楽しんでみたい。



観光先の岡山後楽園では、「瑞風」の乗客のために通常非公開の「延養亭」が解放され、園内を一望する美しい景勝を楽しむ。

立ち寄る観光地でも特別な演出が数々用意されている。雲南市で特別上演される「出雲神楽」、一般公開されていない岡山後楽園の「延養亭」見学などがそれだ。そして、地元の人々との温かい交流も、忘れられない時間になる。出発時には別れを惜しみ、展望デッキからいつまでも手を振り続ける乗客が少なくないそう。

クルーが持つクレドにはこうも書かれている。「瑞風は多くの夢や希望を乗せているフラッグシップトレインです。私たちは、瑞風が愛され輝き続けるために、飽くなき向上心を持ち挑戦し続けます」

「瑞風」という旅は、「おもてなし」という日本人の美意識を体感する、至極の旅なのである。

1. 雲南市では「神楽の宿」で約400年の伝統を持つ出雲神楽を楽しむ。2. 夕日100選にも登録されている宍道湖に沈む夕日。車窓から望むこの風景は必見だ。



夢のクルーズトレイン5周年を記念して阪急交通社が特別チャーター

美しい日本をホテルが走る

憧れの「TWILIGHT EXPRESS 瑞風」で旅する山陽・山陰 西日本の原風景を堪能する4日間の旅路

ご出発日

2023年 3月28日(火)

旅行代金

(お一人様・2名1室)

東京駅発着 1,080,000円 大阪(ホテル集合)発・新大阪駅着 1,050,000円

「瑞風」車内ロイヤルツイン利用

旅のポイント

- ホテルのような上質さと懐かしさを感じられる寝台列車「TWILIGHT EXPRESS 瑞風」にて極上のおもてなしを
- 岡山、雲南・松江、鳥取・東浜では下車観光へ
- ザ・リッツ・カールトン大阪にて乗車前夜祭ディナーパーティーを開催。音楽ユニット「シエル」の演奏を鑑賞
- 瑞風車内まで往復手荷物配送サービス付き

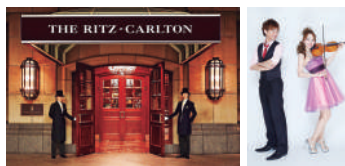

ツアースケジュール

1日目(朝食・昼食・夕食)

東京駅(12:00頃発)⇄(東海道新幹線のぞみ ●グリーン車指定席)⇄新大阪駅(バスまたはタクシー)⇄ザ・リッツ・カールトン大阪(15:00〜チェックイン)
前夜祭ディナーパーティー(18:00〜)フレンチコースディナーとミュージックユニット「Ciel(シエル)」によるコンサート ザ・リッツ・カールトン大阪(泊)

2日目(朝食・昼食・夕食)

ホテル(10:30頃発)⇄(タクシー)⇄新大阪駅(11:30〜12:00発)⇄(TWILIGHT EXPRESS 瑞風)⇄岡山駅⇄下車観光(岡山観光:延養亭の見学・能舞台見学・岡山後楽園内散策)⇄岡山駅⇄車内(泊)

3日目(朝食・昼食・夕食)

⇄(TWILIGHT EXPRESS 瑞風)⇄宍道駅⇄下車観光(雲南・松江観光:菅谷たたら山内見学・田部邸と土蔵群見学・神楽の宿での伝統芸能「出雲神楽」観賞・明々庵見学とお茶のふるまい)⇄松江駅⇄車中(泊)

4日目(朝食・昼食・夕食)

⇄(TWILIGHT EXPRESS 瑞風)⇄東浜駅⇄下車観光(鳥取・東浜観光:旧吉田医院見学・鳥取民藝美術館見学)⇄鳥取駅⇄新大阪駅(17:00〜17:30着)新大阪駅⇄(新幹線のぞみ ●グリーン車指定席)⇄東京駅(20:30頃着)

※交通凡例(=列車・バス等、=JR)

資料請求番号: #VJ6900-8244

0570 (00) 8689

[受付時間] 月〜金/9:30〜17:30 土・日・祝日/9:30〜13:30 ※休業の場合あり
電話にてお申込みの場合は、資料請求番号を受付にてお伝えください。



31名様限定特別企画となります

資料請求
受付中

ご希望の方は電話またはQRよりお申し込みください。パンフレットは11月中旬までに発送予定です。

スマホで
資料請求



覚王山にて絵画・美術品の買受をしております



長年の経験で得た幅広い知識と目利きでしっかりと誠実に査定いたします。一軒丸ごとの整理などの出張買取、お見積りなどのご相談も承ります。女性スタッフもおりますので、お気軽にご相談ください。

店主自ら鑑定いたします。

中国骨董、日本古美術品、西洋絵画・美術、超絶技巧、茶道具、古書、貴金属、刀剣、カメラ、古いおもちゃなど幅広く承っております。

古美術風光舎 名古屋店

☎052-734-8444 ☎10:00~17:00

📍名古屋千種区姫池通3丁目25-3

📍地下鉄「覚王山駅」より徒歩3分



古美術風光舎



AFFLUENT

PREMIUM GALLERY

人生を楽しむ大人のための
毎日を豊かにする情報をお届け

ライカなど各種カメラの専門店



豊富な品揃えで人気、西区那古野のカメラ専門店。楽天・YAHOO!・本店サイトで販売中。ネットショップで購入した場合でも、カメラに関して不安なことは店頭で相談が出来るため、安心して購入することが出来ます。

カメラのミツバ

☎052-551-0536 ☎9:00~19:00

📍名古屋市西区那古野2-7-19

📅日・祝・年末年始 📞camera3ba.jp



カメラのミツバ



1963年創業のカメラ専門店

思い出を残すカメラは大切な道具。使う人の気持ちを考えながら丁寧に商品を取り扱っています。

鑑定士によるお片付けのお手伝い



地元名古屋出身、地域に根付く鑑定士が家の不用品整理・仕分けから出張買取。骨董、アクセサリ、楽器、カメラやおもちゃまで。取り扱い品目が豊富なので倉庫、物置一式任せられます。まずは相談してみてください。

ベストフレンド名古屋荒畑店

☎0120-02-0781 ☎11:00~18:00

📍名古屋市昭和区御器所3-10-3

📍地下鉄「荒畑駅」より徒歩4分 📞木



名古屋荒畑店ベストフレンド



片付けを宝探しに

不用品も次の誰かの価値かもしれません。ご自身で判断せずに鑑定士の目利きで賢い断捨離を。



A5等級にこだわり、全国各地から年間50以上のブランド和牛を確かな目利きで提供



1日1組の貸し切りなので、あなただけに用意されたプライベート空間を楽しめる。極上の肉とワインとともに

1日1組限定の完全予約制レストラン メニューはおまかせコースのみの隠れ家店

その時の最高の素材を、最高の調理で提供する「大人の隠れ家」。最大限に素材を活かすため、メニューはおまかせコース30,000円~のみ。北海道産牡丹海老、長崎産のクエ、大間産のマグロなどを使用した季節の一貫寿司に始まり、魚料理、スープ、サラダ、炊き込みご飯と続く。食事のメインは、牛の部位を席まで運び、選んだ部位を備長炭で焼いた上質なステーキ肉。肉のプロならではのカットと焼きで最上の味わいである。要望に合わせて焼き・焼き肉を提供することも可能。メニューに決まりがなく、オーダーに合わせて提供することができるのが、1日1組限定「D-by chic」の最大のポイントである。



INFORMATION

最高級食材「黒毛和牛」

「趣味は和牛」という大将が厳しい目利きにより仕入れる銘柄牛を、目で、鼻で、口で…五感すべてを使って贅沢に味わえる。日本各地の銘柄牛を心ゆくまで。

Hideaway restaurant D by chic

☎0566-82-2929 📍知立市上重原3-82 📍国道23号線上重原ICから車で4~5分 ☎17:00~23:00 📅月・第2火・土・日・祝日

D-by chic





2022年の新製品となる「WEEKEND」は、柔らかで趣のある表情と、上に向かって斜めに広がったフォルムが特長のディープリラックスソファ。そして、センターテーブル「ELEMENTO」は、空間のセンターピースとして存在感を放つ。



名古屋・栄の若宮大通に面する「アルフレックス名古屋」。大きな窓から差し込む自然光や、インテリアを引き立てるグリーンが開放的で居心地のよい空間を演出。イタリア輸入ブランド「モルターニ」「リーヴァ」、「ロダ」製品も多数展示している。

イタリアで生まれた家具を日本独自に昇華

日本のインテリアシーンを牽引する モダンファニチャーブランド

誕生から半世紀。普遍的なデザインとクオリティで

世代を超えて長く愛され続けている家具ブランド「アルフレックス」。

人々の心豊かな暮らしを提案するトップブランドの魅力とは。

arflex
ECO PROJECT

「アルフレックス」は、家具を製作する際にやむを得ず発生してしまった生地や革の端切れを、日常生活で使える製品へ有効活用するサステナブルな取り組みを行っている。今回は、そのECO PROJECTで製作されたコースターを(5枚セット/通常非売品) ニュースレターご登録頂いた方にプレゼント。

※数に限りがあるため、なくなり次第プレゼントは終了となります。



ご応募は
こちら
←

https://afflu.jp/arflex_form/?utm_campaign=nagoya

モダンファニチャーのトップブランドとして知られる「アルフレックス」。イタリアのアルフレックス社で、家具づくりを学んだ創業者の保科正が日本での販売権とオリジナルデザインの製造権を取得し、1969年に設立した家具ブランドだ。先進的なデザインでありながら“長く大切にものを使う”というイタリアの哲学に、日本の住環境や価値観を融合させたその家具は、シンプルでありながら快適な使い心地と耐久性を備えている。

代表的なプロダクト「MARENCO」

は、今では当たり前となったリビングにソファを置くという概念を定着させ、日本のライフスタイルを変えたと言われる逸品。ほかに、木と革だけで構成されたチェア「NT」やユニット型のソファ「SONA」など、時代や環境に合わせた名作を次々と生み出してきた。そして、2022年。ONとOFFの境目が曖昧になったいま、より自由に過ごすための新製品「WEEKEND」が発表された。ぜひ店舗へ足を運び、半世紀にわたる伝統と、しなやかな感性を肌で感じてみてはいかがだろうか。

arflex

アルフレックス名古屋

◎名古屋市中区栄5-28-12名古屋若宮ビル1F ◎052-269-9770 ◎11:00~18:00

◎定休日:水曜・祝日(土日が祝日の場合は営業)

◎最新情報はwebをご確認ください ◎<https://www.arflex.co.jp/>





望月 孝浩さん

佐野くんはコラボをしたこともあり、その人柄が料理にも表れていると感じました。間違いない広東料理の店です。



佐野 元彦さん

美食のバトンを受け継いで

NAGOYA
Gourmet Baton

名古屋グルメバトン

3

心おどるシアターキッチン 味と視覚の中華を美酒と共に

Le Chinois SANO Nagoya

るしのわさのなごや / 伏見

昨年11月に東区泉から移転。変わらずこの街の美食家を満足させる佐野元彦さん。素材にこだわった広東料理と種類豊富なお酒で至福の時間を演出する。

本日のオードブル
盛り合わせ

季節はもちろん、その日の仕入れで変化するオードブル。「いま、おいしい」をお酒に合うよう盛り合わせる。





国産の天然タモで特注した一枚板のカウンターは、龍の背をイメージした波が特徴。



1



2



3

1. 赤身の旨味を堪能してほしいという「山形牛のビフカツ 紹興酒とナンプラーのソース香港マスタードソース添え」。2. ワイン、紹興酒、ジャパニーズウイスキー、日本酒、焼酎とバラエティ豊かなアルコール。「シェフの隠し酒」もぜひ尋ねて。3. エントランスからすぐ入ることができる個室。他の客を気にせず食事を楽しめる。



Le Chinois SANO Nagoya

◎中区栄1-4-16 CForestX 2F
 ◎052-934-7245
 ◎18:00~22:00
 ◎不定休
 ◎18,000円~

美 しい木目にデザインガラ
 スが埋め込まれた重厚な
 扉を開けると、迫力ある一枚板
 のカウンターテーブルが目に飛
 び込んでくる。オープンキッ
 チンから笑顔の佐野シェフが迎え
 てくれた。

椅子の座り心地が絶妙で、つ
 いつい長居したくなる。サービ
 スプレートや皿、箸置き、レン
 ゲなどは、すべて多治見の作家
 によるもの。「料理がおいしい
 だけでなく、細部にまでこだ
 わって豊かな時間を提供した
 い」と考える佐野さんのおもて
 なしが光る。

「前菜は小さなものが取りやす
 いよう細くて長いもの、麺は滑
 りにくいもの、魚や肉料理には
 太めのものをと、使いやすさを
 追求めました」と。とことん料理
 を楽しんでほしいという思いが
 強い。



PROFILE

1970年生まれ、静岡県出身。生
 香園(横浜)で修業。ホテルオー
 クラ神戸、オークアクトシティホ
 テル浜松を経て、晁隆房(名古屋)
 では総料理長として活躍。2017
 年にLe Chinois SANO izumiをオ
 ープンし2021年伏見に移転。



北海道

広尾町

HIROO TOWN

海・山・川が織りなす希望が灯るまち

北海道・十勝の最南端に位置する広尾町は、ノルウェー・オスロ市から日本唯一のサンタランドとして認定されています。大自然に育まれた海と大地の恵みを皆さまの食卓へお届けしています。

寄附の用途

まちの活性化のために、一次産業や町民福祉の向上のほか、結婚新生活や移住に関する支援金などに活用します。

寄附金額 10,000円



干物専門店の特選一夜干し5品セット

熟練の職人が丁寧に心を込めて加工した一夜干しは、魚の旨味が凝縮した逸品。

内容：ほっけ、さば等の一夜干し5種
事業者名：錦木水産株式会社

寄附金額 10,000円



大トロいわし

全国で獲れるいわしとは違い、産卵前で脂肪を蓄えた、脂のり抜群のいわしです。

内容：10尾（1尾ずつ真空パック）
事業者名：株式会社広尾産業流通振興公社

☎ 01558-2-0177

広尾町役場 水産商工観光課
北海道広尾郡広尾町西4条7-1



ふるさとチョイス

楽天ふるさと納税

「自治体サイト」はこちら

日本の四季を楽しもう!

ふるさと納税 2022

野菜や果物、魚介類、新米など、実りの秋は年間を通して最も食材が豊かな季節。ふるさと納税でも様々な秋の味覚を楽しめるので、ぜひ日本各地の美味しいものを楽しんでみては。

各自治体の詳細は、AFFLUENT公式サイトでさらに詳しくご紹介。ぜひチェックを!



宮城県

利府町

RIFU TOWN

豊かな自然と伝統を紡ぐ「十符の里—利府」

宮城県のほぼ中央に位置する利府町。昔は仙台北城下の交通の要衝として栄え、今でもJR3駅と、4つのインターチェンジが集中するまちです。また、日本三景松島の一角をなす表松島を有し、天然の栈橋「馬の背」は人気の観光スポット。伝統漁業やSUPなどを体験することができます。特産品は130年余りの歴史をもつ「利府梨」。秋には、道路沿いに約

40ヶ所ほどの直売所が賑わいを見せます。町内には仙台筆筒や牛タンなど宮城・仙台を代表する名産品の製造工場があり、返礼品でもお楽しみいただけます。

寄附の用途

①未来を担う子どもたちのため ②高齢者の生きがいづくりのため ③安全に暮らせるまちづくりのため ④スポーツ振興のため ⑤文化振興のため ⑥観光振興のため など

寄附金額 624,000円



仙台筆筒 仙台仏壇（上置・小）拭き漆調ウレタン仕上げ

仙台仏壇にコンパクトで使いやすい新型が登場。シンプルなデザインで、中央の丸型金具が高級感と重厚感を感じさせます。

内容：仙台筆筒 仙台仏壇（上置・小）拭き漆調ウレタン仕上げ1点
事業者名：柳産業

寄附金額 15,000円



【漬け込み牛ハラミ】利府梨のたれ使用 390g×3パック

職人が大き目にカットしたハラミを、特産品「利府梨」と玉ねぎがたっぷり入った芳醇な甘さのタレに漬け込みました。厚みのある肉でも柔らかくジューシーな味わいです。

内容：漬け込み牛ハラミ390g×3パック
事業者名：株式会社三和食品仙台工場

寄附金額 13,000円

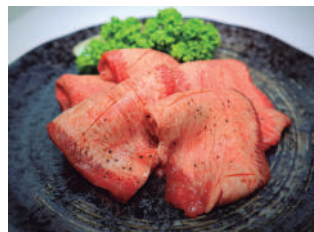

仙台名物 職人仕込み 手切りの牛たん 約400g（塩コショウ味）

牛たんの上等な部位である「たん中」と「たん元」を一枚一枚大事に手切りし、丁寧に味付け。調味料以外の添加物不使用なので安心です。

内容：牛たん（塩コショウ味）計約400g（約200g×2P）
事業者名：東北ミート販売

寄附金額 10,000円



宮城県産金目鯛姿煮 300g×3パック

宮城県塩釜港に水揚げされた金目鯛の鱗・内臓を丁寧に取り、化学調味料・着色料・保存料不使用の特製甘辛醤油ダレで煮付け。真空調理なので、味が均一にしみ込んでいます。

内容：金目鯛姿煮300g×3p
事業者名：けんこう村

☎ 022-767-2120

利府町役場 経済産業部 商工観光課 シティセールス係
宮城県宮城郡利府町利府字新並松4

ふるさとチョイス

楽天ふるさと納税

さとふる

「自治体サイト」はこちら



館山市

のんびり旅は関東の南国館山市へ
海風を感じながら、ゆるやかなひと時を

都心から車で80分ほどの館山市。ドライブでぶらりと行ける距離に広がる、海と山に囲まれた風景は、日常の喧噪を忘れさせ、ゆったりのんびりした気分させてくれます。海沿いの絶景スポット、早春の訪れを告げる菜の花やストックなどの四季折々の花々に、海鮮グルメも充実。さらには、海を眺めながら浸かる温泉露天風呂など、都心から少し車を走ら

せれば手に入る非日常がここにはあります。古くより観光・休養地として多くの人が訪れるまち、館山。明日頑張る自分に、リゾート気分ではばしの休息を。

寄附の使途

子ども・子育て支援に関する事業／みなど・海辺を活用したまちづくりに関する事業／観光振興に関する事業／花のまちづくりに関する事業／環境に関する事業 など



寄附金額 500,000円

【有効期限3年】ペコラ銀座 Bespoke オーダー仕立補助券 (15万円相当)

館山で半世紀以上、銀座で20年以上。熟練職人の手仕立てによるオーダー服の仕立補助券。内容：ペコラ銀座東京店舗、ペコラ銀座主催トランクショーで利用可能なオーダー仕立補助券 (15万円相当)
事業者名：有限会社ジャック日本橋



寄附金額 300,000円

THE SHINRA プレミアムスイートルーム ペア宿泊券 (1泊2食付き)

オーシャンビュー＆客室温泉露天風呂付きペア宿泊券。地元の鮮魚と地野菜など館山の美味を集めた究極の美食でおもてなしします。内容：1泊2食付きプレミアムスイートルームペア宿泊券 ※有効期限：発行日から1年間
事業者名：THE SHINRA



寄附金額 50,000円

あたためるだけ! 本格「フカヒレ姿煮」大尾びれ2枚セット

大人気の「フカヒレ姿煮」に、直径16～18cmの大サイズが登場。肉厚な尾びれを秘伝のソースで丁寧に煮込んだあと、一晩かけてじっくりと旨味を熟成させた自慢の一品です。内容：フカヒレ姿煮 (300g×2)
事業者名：有限会社信和キンシ工場



寄附金額 16,000円

ひふみ養蜂園 無添加・無加工はちみつ900g

国産100%のはちみつは、採ったそのまま無添加、無加工。体にやさしく吸収されやすい最高品質の自然食品をぜひ味わってください。内容：菜の花みつ (300g) ×1、菜の花みつ (600g) ×1
事業者名：ひふみ養蜂園株式会社

☎ 0470-22-3147

館山市役所 総合政策部 企画課 ふるさと納税推進室
千葉県館山市北条1145-1

ふるさとチョイス

楽天ふるさと納税

さとふる

「自治体サイト」はこちら



大垣市

美しい水が育てた豊かな味覚
大垣でしか味わえない体験を

日本の真ん中、岐阜県の西部に位置する大垣市。水の都という呼び名が表すとおり、豊かな湧き水に恵まれ、「全国水の郷百選」に認定されています。

東西の経済と文化の交流点として栄え、歴史的資産や文化が数多く残る大垣市は、元禄時代、俳人・松尾芭蕉が江戸深川を旅立ち、紀行を終えた「奥の細道」むすびの地としても有名です。木下藤吉

郎が築いた墨俣一夜城や、関ヶ原の戦いで石田三成の本拠点となった西美濃の要塞・大垣城など、豊かな自然の中で歴史に触れることができます。

寄附の使途

公園、緑地及び交通環境の整備／産業及び観光の振興／防災、防犯及び環境保全／福祉及び医療の充実／小中学校教育の充実／生涯学習の充実及び市民活動の促進／文化及びスポーツの振興 など



寄附金額 300,000円

最高級服地〈SEN-ICHI〉使用 国内縫製オーダースーツお仕立券

大垣の豊かで良質な水を使い、伝統的な匠の技によって作りだされる、最高級毛織物「1001SEN-ICHI」を服地として使用したオーダースーツ。1着1着丁寧に国内で縫製しています。内容：オーダースーツ1着お仕立券無地、ストライプ、チェックから選択
事業者名：三甲テキスタイル株式会社



寄附金額 76,000円

特選 さくらたまご【定期便1年間】40個 (10個入×4パック) を月1回

大垣市上石津町の自然豊かな里山で産まれた新鮮な卵。コクとうまみがある「純国産鶏さくらたまご」をご賞味ください。内容：40個 (10個入×4パック) ×12回 全480個 ※発送当日・または前日に採れた卵
事業者名：松島飼料店



寄附金額 50,000円

〈飛騨牛メス牛〉最高A5等級 厚切りサーロインステーキ

岐阜県が誇る銘柄牛「飛騨牛」の中でも、最高級のA5等級のみを使用。サシの美しさ、やわらかさ、脂のうまみが楽しめます。内容：飛騨牛厚切りサーロインステーキステーキ用約300g×2枚
事業者名：木立ミート

☎ 0584-47-7681

大垣市役所 都市プロモーション室
岐阜県大垣市丸の内2-29

ふるさとチョイス

楽天ふるさと納税

さとふる

「自治体サイト」はこちら



愛知県

TAHARA CITY

田原市

花の産出額日本一！全国屈指の
農業を誇る 常春の渥美半島田原市

愛知県最南端に位置する渥美半島のほぼ全域を市域とし、三方を海に囲まれた田原市は、「農業」と「サーフィン」において有名なまちです。年間を通して温暖かつ日照時間が長い自然環境に恵まれており、農業産出額は全国屈指を誇ります。特に花きの産出額は全国1位を誇り、美しく花もちが良いと評判です。全国屈指の農業産地の農家達のこだわりが詰ま

た野菜や果物、お肉をはじめ、三方を海に囲まれた半島ならではの恵まれた海産物など、田原市自慢の特産品をぜひ手に取ってみてください。

寄附の使途

- ①サーフタウン構想を応援 ②魅力ある学校づくりを応援 ③おいしい野菜や肉、美しい花を応援 ④伊良湖岬と三つの海を応援 ⑤津波災害に強いまちづくりを応援 ⑥未来を創る人材育成を応援 など

寄附金額 30,000円



【贈答用】中村洋ランの胡蝶蘭 白大輪3本ラッピング

高品質で長持ちする胡蝶蘭を生産するため、苗の仕入れからこだわり、維持管理を行い日々大切に育てています。ラッピング付きのため、ご贈答・お祝い用としても最適です。

内容：胡蝶蘭 白大輪3本寄せ、30輪以上。
贈答用ラッピング仕様（ラッピングの色は指定不可）
事業者名：中村洋ラン

寄附金額 30,000円



最高級A5ランク 伊良湖黒牛。サーロインステーキ2枚入り 約500g

渥美半島の豊かな自然の中で育まれた、A5ランク特選黒毛和種のみを厳選したブランド牛「伊良湖黒牛。」の上質なサーロインステーキ。芸術的ともいえる鮮やかな霜降りが特徴です。

内容：サーロインステーキ500g(約250g×2枚)
事業者名：伊良湖黒牛の会

寄附金額 10,000円



渥美プレミアムラスサーモン 刺身用2〜3パック入り(計500g前後)

国内初、陸上養殖で育てた新世代のサーモン。ほどよい脂のりのサーモンを刺身やカルパッチョ、マリネなどで楽しみ下さい。

内容：渥美プレミアムラスサーモン 刺身用2〜3パック入り(計500g前後)
事業者名：林養魚

☎ 0531-27-7978

田原市役所 企画課 地域戦略係
愛知県田原市田原町南番場30-1

さとふる

楽天ふるさと納税

ふるさとチョイス

「自治体サイト」はこちら >



兵庫県

MINAMI AWAJI CITY

南あわじ市

食と自然の宝庫 南あわじ市
すべての返礼品が自信作！

淡路島の最南端に位置する南あわじ市。年間を通じて温暖で、降水量の少ない瀬戸内海気候に属しており、淡路島の中でも人口、面積とも最大の市です。地域ブランド「淡路島たまねぎ」や「淡路島3年とらふぐ」の一大産地として広く知られています。また、鳴門海峡のうず潮、「日本三大鳥居」の一つに数えられる鳥居を有するおのころ島神社、国指定

重要無形民俗文化財認定の淡路人形座など、自然や文化にも恵まれています。美味しい海産物や農産物などの返礼品を通じて、市の魅力を感じてみてください。

寄附の使途

- 「学ぶ楽しさ日本一」を目指した教育の充実に関する事業/子育ての喜びが見えるふるさとづくりに関する事業/生涯活躍のふるさとづくりに関する事業 など

寄附金額 360,000円



【ホテルアナガ】スイートルーム 1泊2名様 夕朝食付

海を見渡せる客室と自然豊かな島時間が楽しめるホテル。地元食材を使った自慢のフレンチと日本料理を味わえます。

内容：スイートルーム1泊2名様 夕朝食付
※使用期限：チケット発行より1年間
事業者名：塩屋土地株式会社ホテル事業部

寄附金額 100,000円



1泊夕朝食付きベア宿泊券 Hotel & Resorts MINAMI-AWAJI

海・花・星の雄大な自然を感じるリゾートホテル。温泉でゆっくりのんびり過ごせます。

内容：1泊夕朝食付きベア宿泊券
※使用期限：チケット発行より1年間
事業者名：大和リゾート株式会社 Hotel & Resorts MINAMI-AWAJI

寄附金額 20,000円



【山田海産物】大江のり【4本】とあわじのり【6本】 食べ比べセット

濃厚な味付けの「大江のり」と薄口で香り豊かな「あわじのり」をセットにしました。ぜひ食べ比べてみてください。

内容：大江のり(48枚入り)×4本、あわじのり(48枚入り)×6本
事業者名：山田海産物

寄附金額 18,000円



【垣牧場】好評につき、復活！ 特選 黒毛和牛 ロース切り落とし600g

ストレスフリーな環境の自社牧場で、一頭一頭丁寧に愛情をかけて育てた和牛を牧場内で加工。まろやかでとろけるような食感のお肉をお楽しみください。

内容：ロース切り落とし約300g×2パック
事業者名：垣牧場

☎ 0799-43-5251

南あわじ市役所 ふるさと創生課 つながり開発室
兵庫県南あわじ市市善光寺22-1

ふるさとチョイス

楽天ふるさと納税

さとふる

「特設サイト」はこちら >



西脇市

おしゃれ・おいしい・おもしろい
「日本のへそ」にしわき

神戸ビーフ認定率トップクラスの黒田庄和牛、
テロワールな日本酒、そして画期的な
クリーニングサービスまで幅広い特産品! おしゃれで、
おいしく、おもしろい自慢の逸品をお届けします。



日本列島の中心、東経135度と北緯35度が交差する「日本のへそ」に位置する西脇市。交点がある日本へそ公園のにしわき経緯度地球科学館(テラ・ドーム)は、西脇市のシンボルにもなっています。緑の山々に囲まれ、市内に流れる3本の川に沿ってまちが広がっており、豊かな自然と便利さが共存する、まさに「ちょう

どいい田舎」です。世界品質の「播州織」や精密な「播州釣針」を地場産業として栄え、神戸ビーフとして出荷される「黒田庄和牛」や酒米「山田錦」は、全国的にも高い評価を得ています。また、高品質な黒田庄和牛を育てる自然環境にやさしい循環型農業は、国のSDGs 未来都市に選定される先進的な取組です。

この他にも魅力的な特産品がたくさんありますので、ふるさと納税を通じて、西脇市の魅力をたっぷりご堪能ください。

寄附の使途

①いのちいきいき事業(教育、福祉、医療などに活用) ②かんきょうすくすく事業(自然環境の保全、農業振興などに活用) ③まちぐんぐん事業(地場産業の振興や生活基盤の整備などに活用)

寄附金額 300,000円



【神戸ビーフ素牛・年6回定期便】特選 黒田庄和牛ロースプレミアムセット

世界の舌を魅了する「神戸ビーフ」の主産地「黒田庄」で、愛情たっぷりに育てられた高級黒毛和牛。焼肉・すき焼き・しゃぶしゃぶ・ステーキの中から自由に選択していただく満足度の高いセットです。

内容: 焼肉用ロース900g、すき焼き用ロース1150gなどの中から合計16つ
事業者名: みのり農業協同組合 特産開発センター

寄附金額 100,000円



銀座英国屋 オーダーシャツ 仕立て補助券(30,000円分)

全国の銀座英国屋にて、播州織の生地を使用したオーダーシャツの注文にご利用できます。
内容: 銀座英国屋のオーダーシャツのご購入時に充当できる補助券(30,000円相当分)
※有効期限: 発行日より3年間
事業者名: 銀座英国屋

寄附金額 45,000円



リナビス クリーニング衣類 10点セットクーポン

手間ひまかけた高品質なクリーニングを提供する話題沸騰のクリーニングサービス「リナビス」でご利用いただけるクーポンです。
内容: 衣類クリーニング10点、最長12ヶ月保管、シミ抜き・毛玉取り・ボタン付け無料
事業者名: 株式会社東田ドライ

寄附金額 56,000円



【醸し人九平次】純米大吟醸 贅沢飲みくらべ5本セット(720ml×5本)

革新的な日本酒で知られる「醸し人九平次」シリーズ。山田錦の名産地・西脇市に蔵人が移り住み、自ら育てたお米で作ったこだわりの逸品。パリの三ツ星レストランでも提供されています。

内容: 醸し人九平次「別誂」、「彼の地」、「human」、「山田錦 EAU DU DESIR」、「黒田庄に生まれて、」(各720ml)
事業者名: 株式会社萬葉醸造

寄附金額 12,000円



レ・ボ・プロヴァンス 季節のフルーツサンド(5個入り)

地元の果物をふんだんに使った贅沢なフルーツサンドは、あっという間に完売する大人気商品。旬の果物を使用するため、中身はお楽しみ!
内容: 季節のフルーツサンド5個セット
※配送する時期によって内容が変わります
事業者名: レ・ボ・プロヴァンス

寄附金額 10,000円



【点心3種バラエティセット】台湾ちまき&シュウマイ&豚まん(計17個)

刀削麺専門店「笑仁。」の人気メニュー、手づくりで食感抜群の台湾ちまきとシュウマイ、豚まんをセットでお届け。
内容: 台湾ちまき3個、シュウマイ8個、豚まん6個(計17個)
事業者名: 刀削麺専門店 笑仁。

☎ 0795-22-3111 (内線2022)

西脇市役所 産業活力再生部 商工観光課
兵庫県西脇市下戸田128-1

ふるさとチョイス

楽天ふるさと納税

ふるなび

「自治体サイト」はこちら >



AFFLUENT

福井の名産 お取り寄せ4選

福井の海の幸、和牛、銘菓を取り揃えました。
この冬、ご家庭やご贈答用に福井の味はいかがですか。

敦賀ふぐ たたきセット(2~3人前)/11,000円(税込)



若狭湾の敦賀ふぐを堪能
自宅で至福のひとつとき

寒暖差が激しい若狭湾で冬を越したふぐは、栄養を蓄えようと身がギュッと引き締まり旨味が抜群です。産地直送の立派なふぐの味をぜひ堪能ください。



▲日本海でも屈指の美しさを誇る敦賀の海

●あけぼの旅館

☎0770-26-1316 ④福井県敦賀市手29-7
📅不定休 ①tsuruga-fugu.jp/

商品詳細
注文はコチラ



えがわの水羊かん(11月~3月限定)/800円(税込)



黒砂糖の優しい香りと上品な甘さ
愛され続ける越前・福井の味

福井の冬になくはない「水羊かん」。昔から、家族や友人と暖をとりながら語らう時間を彩ってきたお菓子です。丁寧に作られたつるんとなめらかな福井の「冬だけの味」で、この冬楽しいひとときを。



▲通年販売のえがわの水かてん(黄金の梅)

●えがわ

☎0776-22-4952 ④福井県福井市照手3-6-14
📅8:30~18:00 📅11~3月:無休(1/1は休)、4~10月:水
①egawanomizuyoukan.com/

商品詳細
注文はコチラ



へしこの瓶詰め5本セット(箱入)/4,400円(税込)



若狭地方の伝統料理「へしこ」を
5種類の味で楽しんでみて

食べやすく改良した5種類(のり、ちりめん、フレーク、醤油、ラー油)のオリジナル商品です。酒のつまみはもちろん、あつあつのご飯にのせて食べてみて。料理のアレンジにも使えます。



▲贈り物にもおすすめです

●若狭海遊パザール 千鳥苑

☎0770-38-1011 ④福井県三方郡美浜町坂尻43-3-1
📅平日10:00~16:00、土日祝9:00~17:00
📅休不定休(土日祝営業) ①www.heshiko.com/

商品詳細
注文はコチラ



若狭牛肩ロース&ももスライスすき焼き用 食べ比べセット(350g×2種)/30,000円(税込)



明治時代より食されてきた
福井県産ブランド和牛の若狭牛
厳しい品質規格をクリアした3等級以上の若狭牛の中で、すき焼きの定番とも言える脂が程よく入った肩ロースと、やわらかく上品な赤身の旨味が味わえるもも肉の食べ比べを楽しみませんか?



▲寒くなる季節に合うすき焼きを若狭牛でぜひ

●株式会社家高

☎0770-22-3311 ④福井県敦賀市古田刈66-1108
📅8:00~17:00 📅水・日

商品詳細
注文はコチラ



切開7mm、1～2泊入院で痛みなく歩ける 腰痛治療の最前線

仕事や生活に大きな影響を及ぼす腰痛。
手術は大ごとになりそうだし、長い休みはとれないし…と、
我慢の日々を過ごしている方も多いのでは？
腰痛の手術に対するそんなイメージは昔の話。
近年、身体への負担が少なく、回復も早い画期的な手術法が生まれている。
そのパイオニアである「あいちせぼね病院」の伊藤院長に、
腰痛治療の最前線を聞いた。

治療への迷いを解消する
最新の低侵襲治療・短期入院

日本で腰痛に悩む人はおよそ3000万人に及ぶといわれ、まさに国民病ともいえる様相だ。「あいちせぼね病院」は、脊柱管狭窄症や椎間板ヘルニア、脊椎圧迫骨折など、背骨の疾患における低侵襲手術で2130件（2020年実績）という症例実績を誇る日本屈指の病院であり、その画期的な治療を求めて、全国から患者が訪れている。

低侵襲手術とは、切開を極力小さく行い身体への負担を最小限にとどめる手術のこと。同院では、例えば60代以上の男性に多いといわれる「脊柱管狭窄症」の手術で、内視鏡を使った低侵襲手術「経皮的内視鏡下脊柱管拡大術（PEL（ベル）」）を行う。背中に麻酔を打ち、7mmほど切開して内視鏡を差し込み、直径3mmのドリルで骨を削り神経を圧迫している黄色靭帯を鉗子を使って慎重に取り除く。傷口は2針縫ったら終了で、手術時間もわずか約60分だ。全身麻酔の場合で術後6時間程度、部分麻酔では術後3時間程度で以前の痛みがかなり軽減し歩けるようになる。入院期間も1泊か2泊。従来の切開手術では入院が2週間程度、社会復帰にも1ヵ月以上かかるので、隔世の感がある。

わずか2回の通院で完了する
検査感覚で受けられる手術

PELは実績も多く安全性の高い

脊柱管狭窄症の手術

経皮的内視鏡下後方除圧術(PEL(ベル))の特徴

加齢や重労働などで靭帯が厚くなったり、骨や椎間板が出っ張ったりして脊柱管が狭くなることを脊柱管狭窄といひ、しびれや痛みの原因になる。PELは、内視鏡を使って厚くなった靭帯や出っ張った骨や椎間板を取り除き、脊柱管を広げることで、圧迫されていた神経を楽にする低侵襲手術だ。

●メリット

- ・硬膜外麻酔で行うため、全身麻酔では手術が受けられないご高齢の方でも手術ができる可能性がある
- ・手術後3～4時間後には独歩可能になり、トイレなども自力で可能
- ・皮膚切開が小さい(7mm～8mm)為、従来に比べ傷跡が目立たない
- ・手術時間が約60分と短時間で身体的な負担が少ない

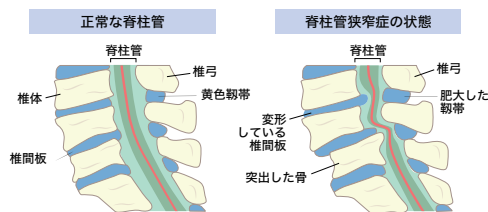

手術ではあるのだが、この手術を行える医師は日本に十数人しかいない。「あいちせぼね病院」でこの手術を可能にしているのは、経験豊富

「腰痛は早く受診すればするほど治癒率が高くなりますので、我慢せずに相談していただきたいですね」と伊藤院長は話す。軽症であれば入院も不要とのことなので、多忙な方にも朗報だ。



なり名の医師の技術と、地元医療機器メーカーと組んで独自に開発した専用の手術器具だ。

この専用器具を使用した手術は健康保険が適用されない自由診療になるが、低侵襲かつ、その回復の早さは代えがたい大きな魅力といえるだろう。さらに、「脊椎ドック」と呼ばれる脊椎精密検査を行えば、保険診療では数週間かかる検査も半日から1日で終わるといふ。つまり、検査と手術のわずか2回病院に行くだけで、長年悩まされた腰痛とさよならできるのだ。



医療法人全医会 あいちせぼね病院

☎ 0568-20-9100

愛知県犬山市五郎丸上池31-1

診療時間 8:00～11:30 / 14:00～16:00

休診日 木・日曜・祝日

<https://www.itoortho.jp/>



院長 伊藤全哉 先生 (医学博士)

1999年名古屋大学医学部卒業。名古屋大学医学部附属病院整形外科、米国アトランタ Emory spine center、豊橋市民病院整形外科 副部長、名古屋大学医学部附属病院整形外科 助教、全医会伊藤整形・内科あいち腰痛オペククリニック 副院長などを経て、2017年にあいちせぼね病院を設立し院長に就任

建物内モデルルーム公開中

実物を見学できます。ぜひご体感ください。



FAMILIARE
ファミリアール
名駅太閤通



ファミリアール名駅太閤通

1LDK 2,480万円～ (税込)

・51㎡超/エアコン・照明付

2LDK 3,150万円～ (税込)

・54㎡超/月々8万円台～

3LDK 3,590万円～ (税込)

・生活空間面積88㎡超

※生活空間面積は専有面積、バルコニー面積、プライベートポーチの合計面積です。

「名古屋」駅1.5km圏

12月下旬入居開始

全邸南向き

■物件全体概要●物件名/ファミリアール名駅太閤通●所在地/名古屋市中村区太閤通六丁目89番、大宮町二丁目6番●交通/地下鉄桜通線「中村区役所」駅徒歩9分、地下鉄東山線「中村日赤」駅徒歩10分●地目/宅地●用途地域/商業地域(建築率80%、容積率400%)●敷地面積/635.69㎡(登記簿)635.70㎡(実測、建築確認対象面積)●建築面積/341.07㎡●建築延床面積/2,541.32㎡●構造・規模/鉄筋コンクリート造、地上12階建●総戸数/住戸44戸●駐車場/敷地内14台(月額利用料:11,000円～16,000円)●バイク置場/敷地内2台●自転車置場/敷地内46台(レンタサイクル2台含む)●敷地所有者/宝交通株式会社●分譲後の権利形態/建物専有部分は区分所有権、敷地は建物専有持分割合による所有権●入居後の管理・勤務形態/管理組合設立後、宝コミュニティーサービス株式会社へ委託(管理員の勤務形態:巡回)●設計図書閲覧場所/宝不動産株式会社●工事完了予定年月/2022年11月中旬●引渡可能年月/2022年12月下旬●設計・監理/株式会社澤田建築事務所●施工会社/株式会社長瀬組●建築確認番号/第R02確認建築CI東海A70726号(2021年3月31日)●事業主体(売主)/宝交通株式会社 愛知県知事免許(13)第7862号、愛知県知事許可(特-31)第105203号<不動産事業部>名古屋市中村区神宮四丁目7番27号 宝18ビル2階 TEL.052-682-0001<本社>名古屋市中村区神宮四丁目7番27号 宝18ビル●販売代理/宝不動産株式会社 愛知県知事免許(14)第5032号<本部>名古屋市中村区神宮四丁目7番27号 宝18ビル

■第2期先着順物件概要●販売戸数/7戸●販売価格(税込)/2,480万円～4,260万円●間取り/1LDK～3LDK●1戸あたりの住戸専有面積/51.27㎡～63.89㎡●1戸あたりのバルコニー面積/11.52㎡～15.08㎡●1戸あたりのプライベートポーチ面積(専用自転車置場含む)/6.34㎡～9.87㎡(月額使用料:310円～490円)●1戸あたりのオープンポーチ面積(専用自転車置場含む)/11.46㎡(月額使用料:570円)●管理費/6,410円～7,990円●修繕積立金/5,370円～6,690円●施設使用料(税込)/1,650円●管理運営基金/12,820円～15,980円●修繕積立基金/268,280円～334,310円●広告制作年月日/2022年10月17日●広告有効期限/2022年11月末日●先着順受付につき、ご希望の住戸が成約済みの場合があります。予めご了承ください。●掲載の航空写真は2021年8月に撮影したものに一部CG加工を施したもので、実際とは多少異なります。光の柱は本物件の位置を示すためのものであり、建物の高さや規模を示すものではありません。※表示の距離は地図上の概測です。●掲載の室内写真は、2022年5月に弊社モデルルームを撮影したもので実際とは異なります。また、家具・調度品は販売価格に含まれません。ご了承ください。

お客様駐車場のご案内

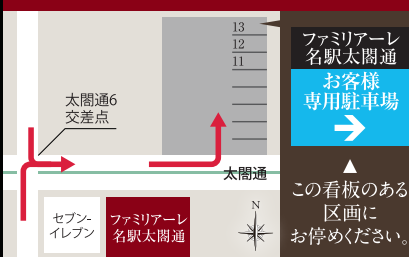

事業主(売主)

宝交通株式会社

愛知県知事免許(13)第7862号 愛知県知事許可(特-31)第105203号
(公社)愛知県宅地建物取引業協会会員 (一社)全国住宅産業協会会員
東海不動産公正取引協議会加盟

販売代理

宝不動産株式会社

愛知県知事免許(14)第5032号 (公社)愛知県宅地建物取引業協会会員
(一社)中部不動産協会会員 (公社)日本不動産鑑定士協会連合会会員
東海不動産公正取引協議会加盟

ご来場予約・お問い合わせ[営業時間]10:00～18:00 水・木曜日定休※祝日を除く

0120-777-247

〈公式HP〉ご来場予約はこちらから ▶

ファミリアール名駅太閤通 検索



skantherm®

世界の富裕層に愛され続ける、ブランドスキャンサーム



高級薪ストーブとキャットのお店

stove hills

ストーブヒルズ名古屋店

〒480-1163 愛知県長久手市原邸8 1 6

<https://www.skantherm.jp/>

☎ 0561-62-5065