

こだわりを追求する大人のためのハイエンドマガジン

[アフルエント]

# AFFLUENT

2020 MARCH

for Executive

ちょっと大人な使い方  
キャッシュレス決済  
最新活用術

「あまから手帖」  
SELECT

旧きよきナミのカウンター  
おおさか料理 浅井東迎

TSUWAMONO

— 大人の逸品 —  
フィルゾン  
ラギッドツイルトートバッグ

伝統を受け継ぎ後世に残す

継ぎ人 — 匠 —

あひ鴨一品 鳥安 / 渡辺英臣

# 大阪音楽大学 × No Music, No Life



大阪音楽大学付属ならではの  
—— 充実した環境で上達を実感 ——

Meet × 日常を、さらに彩る

## とっておきの「音楽」と出会う

指導のプロフェッショナルによる楽しいレッスンが特徴の同教室。高品質の楽器や落ち着いた室内など、充実した環境で音楽を楽しめるのも音大付属ならではの。中でも「上達の早さが実感できる！」と人気なのが1対1指導のマンツーマンレッスン。それぞれの身につけたい技術や、将来なりたいたい姿、やってみたくたい曲などをヒアリングし、一人ひとりにあった講師を見つける。ピアノ・ヴァイオリン・サククス・声楽は特に人気で、クラシックはもちろんジャズ、ポピュラーなど多彩なジャンルのレッスンが揃う。「昔からやってみたかった」と憧れの楽器を始める人や、「カラオケでうまく歌いたくて」とヴォイストレーニングを始める人も。ライブスタイルに合わせてレッスン回数や時間を自由に組み合わせることができるので、無理なく続けられる。



講師との相性が心配な方も、気軽に講師変更ができるので安心できる。定年後の新たな趣味として始める方や昔から憧れていた楽器に挑戦する方など、大人になってから音楽に出会ったレッスン生も多く通う。「音楽をきっかけに新たな目標が生まれ、毎日が充実してきました！」と話すレッスン生も。



大阪音楽大学付属音楽院 さくら夙川校  
Osaka College Of Music Affiliated Music School



☎ 0798-38-6630 ✉ [ongakuin-sakurasyukugawa@daion.ac.jp](mailto:ongakuin-sakurasyukugawa@daion.ac.jp)

住所/西宮市産所町14-5 営業/10:00-20:00 定休/日・水・祝日  
●JR「さくら夙川駅」から徒歩 約5分 ●阪神「西宮駅」から徒歩 約8分

# Contents

2020 MARCH

Present

アフルエントから  
読者の皆様へのプレゼント - 05



Future

ちょっと大人な使い方

## キャッシュレス 決済 最新活用術

07



Gourmet

「あまから手帖」SELECT

— 旧きよきミナミのカウンター —

おおさか料理 浅井東迎 ————— 14



Things

TSUWAMONO —大人の逸品—

フィルソン ラギッドツイルトートバッグ ————— 19

History

伝統を受け継ぎ後世に残す 継ぎ人 —匠—

あひ鴨一品 鳥安／渡辺英臣 ————— 21

## AFFLUENT for Executive

2020年3月発行

編集・発行／株式会社 関西ばど  
マーケティングソリューション営業部  
メディアソリューションチーム  
〒550-0004 大阪市西区鞠本町1-10-24  
三共本町ビル5F

広告掲載・チラシ折込、誌面内容のお問合せ  
Tel.06-6479-3110

配布に関するお問合せ  
Tel.06-6479-3120

編集協力／株式会社ばど

営業協力／株式会社サンケイリビング新聞社(大阪)

配布協力／株式会社バンセイ

(株)関西ばど(以下「当社」という)における  
個人情報の取り扱いについて

- ・当社へ個人情報をお預け頂く場合はあらかじめ明記した利用目的のほかに、当社からの各種情報のおしらせメール送信、新商品・新サービス、各種キャンペーン・特集等に関するご案内、アンケート・調査のお願い、グッズ発送、メールマガジンの送信を目的とした範囲内に限定して利用いたします。
- ・提供を行うことが予定される場合には、あらかじめその旨を自社広告もしくは個人情報取得フォームなどに明記いたします。
- ・利用目的の達成に必要な範囲内において、個人情報の取り扱いを外部に委託する場合があります(例えば、発送業務を外部に委託する場合があります)。
- ・個人情報をお預け頂くことはご本人様の任意ですが、必要事項に不足がありますと、あらかじめ明示した利用目的に対応するご本人様のご要望にお応え出来ない場合があります。
- ・当社が保有するご本人様の個人データについて、利用目的の通知、開示、内容の訂正、追加又は削除、利用の停止、削除及び第三者への提供の停止のお申し出には適切に対応いたします。
- ・当社の個人情報取り扱いに関する苦情・相談その他お問合せは、下記の窓口までご連絡ください。

個人情報保護管理者代理／株式会社関西ばど  
マーケティングソリューション営業部長 Tel.06-6479-3110  
個人情報に関する苦情・問合せ窓口/  
Tel.072-827-0817(受付時間:平日9:30~18:00/土日祝を除く)

本誌掲載記事の無断転載を固く禁じます。

～ 当院は女性のための～  
こころのクリニックです

日々、がんばっている女性が  
辛くなったときに、自分らしさを取り戻す  
お手伝いをしたいと考えています。

- \* 気持ちがふさいで憂うつ
- \* 寝つきが悪く、夜中に何度もまたは朝早く目が覚める
- \* 子育てについて悩んでいる
- \* 突然の不安感、恐怖感、動悸、呼吸困難など
- \* 些細なことで緊張してパニックになる
- \* 検査では異常がないのに体調不良が続いている
- \* 自分の性格や生き方について悩んでいる
- \* 家族・友人・職場の人間関係において煮詰まっている

こんな悩みがある方は、お気軽に  
ご相談・お問い合わせ下さい。



院長 堀内麻美

そうしん堂 レディースメンタル クリニック

SOSHINDO LADIES' MENTAL CLINIC

心療内科・精神科 (保険診療取扱) <http://lmc.soshindo.jp>

☎06-6947-5561 住所 大阪市中央区谷町3-1-25クレール大手前ソリスト303号  
交通 地下鉄谷町線・中央線「谷町四丁目駅」1-A出口から徒歩1分



パソコン  
スマートフォン版

診療時間	月	火	水	木	金	土
午前 10:00～13:30	○	○	△	△	△	△
午後 16:00～20:00	○	○	△	△	△	△
□15:00～19:00 △9:30～13:00						
お電話にて要予約 休診日: 水・木午前・土午後・日祝						

# 御堂筋本町 TOWER with PARK



Osaka Metro  
御堂筋線・中央線・四つ橋線  
「本町」駅  
徒歩 **4** 分

## ローレルタワー御堂筋本町 モデルルーム完成披露会開催 [予約優先制]

ホームページまたは下記フリーコールでご予約を承っております。



分譲価格(税込)	
(先着順) 1LDK / 44.50㎡	3,900 万円台~
(第2期) 2LDK / 62.34㎡	4,900 万円台~
(先着順) 3LDK / 77.01㎡	6,300 万円台~
プレミアムフロア (先着順) / 101.31㎡	11,900 万円台~

■物件概要 ●名称/ローレルタワー御堂筋本町 ●所在地/大阪市中央区瓦町四丁目2番1(地番) ●交通/Osaka Metro御堂筋線・中央線・四つ橋線「本町」駅徒歩4分 ●地域/地区/商業地域・防火地域、船場都心居住促進地区、駐車場整備地区 ●地目/宅地 ●建ぺい率/80%(角地緩和により90%) ●容積率/600%(総合設計制度適用により900%) ●敷地面積/2,175.47㎡ ※建築確認申請上は1,968.22㎡となります ●建築面積/1,088.41㎡ ●建築床面積/24,969.55㎡ ●構造/規模/鉄骨コンクリート造地上30階地下1階建1棟 ※建築確認申請上は5棟となります ●建築確認番号/第H30確認建築GBRC00033号(2018年8月22日) 第H30確認建築GBRC00038号(2019年2月18日) ●総戸数/241戸 ●竣工予定/2021年2月上旬 ●引渡し予定/2021年3月下旬 ●駐車場/97台(来客用1台含む) ●月額使用料/30,000円~37,500円 ●駐輪場/482台(月額使用料/100円~700円) ●バイク置場/49台(月額使用料/1,500円~3,000円) ●分譲後の権利形態/専有面積割合による共有(土地・建物共用部分)、区分所有(建物専有部分) ●管理形態/区分所有者全員による管理組合を結成し、管理会社に業務を委託 ●管理会社/近鉄住宅管理株式会社 ●事業主(先主)/販売提携(代理)/近鉄不動産株式会社 国土交通大臣免許(10)第3123号(一社)不動産協会会員(公社)首都圏不動産公正取引協議会加盟 〒543-0001 大阪市天王寺区上本町6-5-13 TEL.06-6776-3007 ●事業主(先主)/販売提携(代理)/東急不動産株式会社 住宅事業ユニット関西住宅事業本部 国土交通大臣(16)第45号(一社)不動産協会会員、(公社)首都圏不動産公正取引協議会加盟 〒542-0081 大阪市中央区南船場4-3-3 斎藤東急ビル10階 TEL.06-6243-0606 ●事業主(先主)/総合地所株式会社 大阪支店 国土交通大臣免許(4)第6814号(一社)不動産協会会員(一社)不動産流通経営協会会員(公社)首都圏不動産公正取引協議会加盟 〒541-0053 大阪市中央区本町1-8-12 一ツ橋本町ビル6階 TEL.06-6261-1630 ●販売提携(代理)/株式会社長谷工アーベスト 国土交通大臣免許(10)第3175号(一社)不動産協会会員(一社)不動産流通経営協会会員(公社)首都圏不動産公正取引協議会加盟 〒541-0047 大阪市中央区淡路町1-7-3 土地屋ビル6階 TEL.06-6203-3655 ●先着順分譲概要 ●分譲戸数/14戸 ●分譲価格(税込)/3,900万円~11,980万円 ●最多分譲価格帯(税込)/3,900万円台(3戸) ●間取り/1LDK~3LDK ●住居専有面積/42.61㎡~101.31㎡ ●バルコニー面積/5.28㎡~14.81㎡ ●サービスバルコニー面積/1.01㎡~5.17㎡ ●管理費(月額)/12,770円~30,370円 ●修繕維持積立金(月額)/3,690円~8,760円 ●専用使用料(月額)/990円 ●管理一時金(一括)/11,670円~27,750円 ●修繕維持積立一時金(一括)/307,120円~730,220円 ※先着順受付につき、ご希望の住戸が完約済みの場合がございます。あらかじめご了承ください。 ●第2期分譲概要 ●分譲戸数/9戸 ●分譲価格(税込)/4,990万円~8,590万円 ●間取り/2LDK~3LDK+N ●住居専有面積/56.27㎡~88.61㎡ ●バルコニー面積/5.28㎡~17.03㎡ ●サービスバルコニー面積/1.01㎡~5.17㎡ ●管理費(月額)/16,870円~26,560円 ●修繕維持積立金(月額)/4,870円~7,660円 ●専用使用料(月額)/990円 ●管理一時金(一括)/15,410円~24,270円 ●修繕維持積立一時金(一括)/405,580円~638,680円 ●分譲スケジュール ●登録申込受付期間/2020年3月7日(土)~8日(日) ●登録申込受付時間/10:00~18:00 ※8日は正午締切 ●抽選日時/2020年3月8日(日)14:00 ●登録申込受付・抽選場所/ローレルタワー御堂筋本町レジデンスサロン ●登録申込の際は、本人確認書類(運転免許証等)、お認印と直近2分の収入証明書(源泉徴収票等)をご持参ください。詳細は係員にお尋ねください。 ●広告有効期限/2020年3月8日 ※掲載の写真は、概公園からの写真(2018年7月撮影)にCG合成を施したもので、実際とは多少異なります。 ※各完成予想図は、設計図書に基づいて描いたもので、形状・色等は実際とは多少異なります。また、監督官庁の指導、施工上の都合等により変更が生じる場合があります。植栽は竣工から有期間を経た状態のものを想定して描いたものであり、特定の季節を描いたものではありません。周辺の建物、外構・フェンス・電柱等や外構形状の細部・設備機器等は表していません。 ※掲載の室内写真はモデルルーム(タイプモデルルームプラン)にて2019年4月に撮影したもので、一部カーナズデザイン(申込期限あり)等、有償オプションが含まれております。 ※掲載の家具・調度品等は分譲価格に含まれておりません。また、建具等の色調については、印刷物のため実際とは多少異なります。一部CG処理を施しております。あらかじめご了承ください。 ※徒歩分数は80mを1分として計算(端数切り上げ)した概算時間です。 ※広告制作日/2020年1月30日



ご来場予約・お問い合わせ  
**0120-985-564** 御堂筋241 検索  
 営業時間 10:00~18:00 / 定休日 水・木曜日 第3火曜日  
 こちらから公式ホームページをご覧ください。



約1万坪の自然林に佇む  
ゆったりとした18室の離れと  
自家源泉かけ流しの湯の宿

## 温泉山荘 だいこんの花 (1泊2食付ヘア宿泊券)

蔵王連峰の裾野に広がる雄大な自然の中に、約1万坪にも及ぶ敷地に点在する5つのエリアに12棟18室の離れが佇む。樹齢180年を超える山形・金山杉の梁で組まれた屋根の下に大きな囲炉裏がある母屋は、宿泊者やスタッフとの集いの場。自然を愛でながら物思いにふけったり、心と身体のリラクゼーションを楽しんだり。頬をなでる山風、樹木のおいを感じながら、都会では味わうことができない安らぎのひとときを過ごすことができる。

☎0570-04-1155

📍宮城県刈田郡蔵王町遠刈田温泉北山21-7

🚗東北新幹線「白石蔵王」駅より車で約40分(タクシー送迎あり)

🌐 <https://www.daikon-no-hana.com/>



宿泊券  
1組  
2名様



1.森の中央を流れるせせらぎに沿って建てられた高床式の離れ。窓の外にはあるがままの自然が広がり、森と一体となりリラックスできる。2.土地の地形や木々を活かした大風呂と4つの貸し切り露天風呂はすべて自家源泉かけ流しの温泉。季節や時間によってその表情を変える。3.自家菜園や地元で採れた野菜が主役の「嬉し、里山料理」。地酒や地元産ワインとともに、この土地ならではの味覚を堪能して欲しい。

1  
名様

2



コンパクトでスタイリッシュ  
4WAY走行モード搭載の本格派

## ポータブル折りたたみ式 ENKEEO電動アシスト自転車

アウトドア商品を専門的に企画開発・生産販売をするENKEEO。13.5kgと超軽量でスタイリッシュなボディは、アルミニウム合金を使用し、T4、T6の強化処理により従来品より強度が7倍、耐荷重85kgにも達する。アシスト機能で最大走行距離20kmの大容量2,550mAhのリチウムイオンバッテリーは本体フレームに内蔵され、一眼電動アシスト自転車には見えない。ハンドルとサドルを折り畳めば持ち運びも可能なので、車に積んで出かけてみては。価格：49,900円(税込)

カオリ企画株式会社

✉ [luxwell0303@gmail.com](mailto:luxwell0303@gmail.com)

🌐 <https://store.shopping.yahoo.co.jp/luxwell/>



美容医療で使われる  
技術・素材が詰め込まれた  
妥協のない究極のヘアケア商品

## 「KUJIME zen」シリーズ ドレープシャンプー&トリートメント

美を追求する共立美容外科が、美容医療のテクノロジーを凝縮したヘアケア商品を作り上げた。美容医療で使われるシルク、コラーゲンPPT、ヒアルロン酸を高配合し、髪を豊富な美容成分で纏い、贅沢な艶感・ハリを生み出すドレープシャンプー&トリートメントを完成させた。まるでオーダーメイドの花束を纏ったようなラグジュアリーなリラックスタイムを体感して欲しい。

価格：ドレープシャンプー300ml、トリートメント300ml各11,000円(税込)

共立美容外科 新宿本院 渋谷院KUJIME  
公式webサイト ✉ [info@kujime.cc](mailto:info@kujime.cc)

🌐 <https://kujime.org/>



2  
名様

4  
名様



強い除菌能力のある紫外線が発生する  
UV-C LEDを使って3分で99.9%を除菌

## 壁掛け用 充電式歯ブラシ除菌ホルダー

海外では一般的になっている歯ブラシの除菌は、日本ではまだまだ浸透していない。医療機器メーカーのMEDIKが開発した本製品は、ホルダータイプで歯ブラシ4本、または歯ブラシ2本と髭剃り1本を同時に除菌することができる。使い方は簡単で、歯ブラシをホルダーに引っ掛け蓋をし3分経過すると自動消灯し除菌が完了。1回の充電で1日2回の使用で約1か月もつのも魅力。気軽に歯ブラシの衛生管理ができる逸品だ。価格：9,000円(税別)

※カラーは選べません。

株式会社MEDIK

☎03-6264-9961

🌐 <https://medik.co.jp/>

アフルエント総合サイトまたはQRからご応募ください。

※締め切りは3月22日(日) ※プレゼント応募は(株)ばどにて承ります

<https://questant.jp/q/532XQ2CF>



# EKO®

イーケーオー

乾電池交換不要のセンサーゴミ箱

## DELUXE MIRAGE Sensor Bin

デラックスミラージュ



### USBフル充電で15,000回開閉

センサーが内蔵されたゴミ箱のフタに手をかざすだけで  
静かにフタが自動開閉する自動ゴミ箱。

その動作音は図書館内の静寂さと同レベルのたった**40dB**  
作業中両手が使え、開閉時にバタン!と音がしないので、  
小さなお子様のいるご家庭にもおすすめです。



携帯電話の充電器で充電が可能です。充電の目安は6ヶ月から1年に1度でOK!



シンプルな操作ディスプレイ。ボタンを押すとふたを開けた状態でキープすることも可能です。



# CASHLESS

ちょっと大人な使い方

# キャッシュレス決済 最新活用術



キャッシュレス決済フィーバーに沸いた令和元年。様々なコード決済サービスが登場し、クレジットカードなど既存サービスも含めて百花繚乱の状況となっている。しかし、政府のポイント還元施策が終了する6月以降は様相が一変、残るもの消えるものの選別が始まるらしい。本特集では、それぞれのサービスの特徴や機能を改めて確認し、最適な活用方法を探りたい。

## CASHLESS

電子マネー専門家 菊地崇仁氏に訊く

# キャッシュレスの 現状と未来

電子マネー専門家  
菊地崇仁

2006年にポイント交換案内サービス「ポイント探検倶楽部(ポイ探)」の開発を手がけ、2011年より株式会社ポイ探の代表取締役。約80枚のクレジットカードを保有。毎年すべてのカードを使用し、お得な使い方やサービスの研究に余念がない。



ポイント交換案内サービスサイト「ポイント探検倶楽部」を運営する菊地崇仁氏は、ご自身でも80枚以上のクレジットカードや電子マネーを使いこなす、キャッシュレス決済の達人だ。賢く使いこなしていくために、キャッシュレス決済の現状と未来を語っていただいた。

東京オリンピック以降は  
タッチ決済が、くる!

「キャッシュレス決済は、東京五輪の開幕をきっかけにその様相が変わっていくでしょう」と、キャッシュレス決済について、菊地氏は開口一番に五輪の話題をあげてくれた。

「政府が導入したポイント還元施策は、消費税率引き上げによる消費の冷え込みをケアする意味合いと、東京五輪の開幕までにキャッシュレス決済をできるだけ普及させ、国際化に対応させたいという二つの目的がありました。そのため、10月の増税以降、決済端末を導入する店舗が爆発的に増加し普及が一気に進んでいます。ポイント還元は東京五輪開幕直前の6月末で終了です。あくまでも増税のケアと、キャッシュレス化を急ぎ普及させるのが目的です。五輪観戦で来日する多くの外国人に、増税対策の費用還元をしたくないという思いもあるのだと思います」

では五輪以降、キャッシュレス決済はどのように変化をしていくのだろうか。

「東京五輪の大会スポンサーであるVISAが推進している、クレジットカードによるタッチ決済は、大きな流れになると思われます。これは、あたかもSuicaなどのように、端



末にかざすだけで決済が完了するクレジットカードの新たな機能で、VISA以外のクレジットカード各社も導入を急ピッチで進めていますので、今後急速に普及すると思います」

スマホによるコード決済や電子マネーはどうなるのか?

「それぞれの特性をいかした、利用シーンに合わせた選別が進むと思います。例えば、コード

決済は屋台など端末の設置が難しい場所、導入コストの低さなどが求められる場面に適していますし、外国人客の多いエリアでは、世界的に普及が進んでいるワイヤレスチャットペイやアリアへの対応がより進むでしょう。電子マネー、主に交通系ICカードは、スマホとの連携をさらに強めるなど、新たなサービスなども出てくるのではないのでしょうか」



## CASHLESS

あらためて主要なサービスについて確認

# 3大キャッシュレス決済の特徴を知る

ポイント還元施策による、「お祭り」もひと段落した感があるが、改めて主要な3つのキャッシュレス決済についておさらいしておきたい。交通系ICカードで圧倒的な強みを見せる「電子マネー」、昨年から爆発的に普及した「コード決済」、そして、お馴染みの「クレジットカード」も着々と進化を遂げている。今後はライフスタイルに即したコンビネーション利用を探るのもポイントだ。



### クレジットカード

世界で利用できる安心のスタンダード!

60年という歴史もあって、持っていない方はいても、使い方を知らない方はいないはず。現在では「おサイフケータイ」との連携などで活用の幅も広がり、ブランドやプレミアムカードなど、付帯するサービスを上手に活用すれば、かなりお得になる。「後払い」のため、万が一の際のセキュリティ面での安心感、コード決済や電子マネーなどと違い、海外でも安心して使える点などは絶対的な強みといえる。今後は、タッチ決済機能のついたカードが普及し、さらに利便性が高まると思われる。



### コード決済

DLできるクーポンに注目!

スマホに決済アプリをダウンロードし、レジでQRコードを読み取る、あるいはスマホにコードを表示して店側が読み取ることで決済が完了するシステム。現在国内では「PayPay」「楽天ペイ」や「LINE pay」など30種ほどのサービスが普及している。ポイント還元率の高さが話題となったが、お得なクーポンやキャンペーンがアプリ内の簡単な操作で手に入るのも他の決済方法にはないアドバンテージ。今後の活用では、そうしたサービスやキャンペーンの充実度で見極めるのもポイントだ。



### 電子マネー

瞬間決済が日本人にマッチ!

「Suica」や「ICOCA」「nanaco」といったブランドでお馴染みの電子マネーは、サービスの開始から20年が経ち、多くのユーザーが慣れ親しんでいるサービスの1つだろう。「おサイフケータイ」への登録で、さらに利便性が高まっていて、なにより、サッと取り出して一瞬で決済が完了するスムーズさは、せっかちと言われる日本人の感性に最もマッチした決済方法といえるだろう。コンビニなど比較的少額な決済の場面では、今後も強みを発揮するサービスと言える。

## CASHLESS

多忙なビジネスマン必見!

# アフルエント読者に最適な キャッシュレスライフとは

クレジットカードや電子マネーは、既に私たちが使い慣れた決済方法ではあるが、いくつかのポイントをおさえるだけでより得をしたり、より便利なキャッシュレスライフを送ることができる。そんな最新の「知恵」をご紹介します。



## 1 五輪を契機にVISAの攻勢が始まる!

東京五輪唯一の決済プロバイダーであるVISAが推進しているタッチ決済は、前述した通りクレジットカードを「Suica」や「nanaco」「iD」などで使われている店舗の決済端末にタッチするだけで、署名不要で決済を完了できるサービス。スピーディなことに加え、ポ

イントの付与があるなど現金払いにはないメリットもあり、海外でも普及が進んでいる。五輪大会中、VISAは主要スタジアム周辺でこのサービスを一気に展開すると考えられ、五輪以降はAMEXなどの他社を含め、急速に普及していくことが予想されている。



クレジットカードにこのマークがあれば既存のカードでもタッチ決済が可能。すでにローソンやTSUTAYA、都内では表参道ヒルズなどがタッチ決済を導入している。また、イオンは自社のイオンカードにタッチ機能を搭載し、イオン各店舗で利用可能としている。海外では57か国で導入済みと言われ、セキュリティも確かなようだ。

## 2 クレジットカードのグレードも ライフスタイルに合わせて見直しを

クレジットカードは、一度作るとなかなかアップグレードや見直しをせず、そのまま使い続ける方が多いそうで、例えば、バブル時代に最上級グレードとして注目されたゴールドカードを、当時のイメージのまま今も使い続けている方は少なくないのだそうだ。菊地氏曰く、現在のゴールドカードは年会費と付帯サービスのバランスが悪く、決済だけを

使っている方であれば年会費無料の一般カードでも十分とのこと。もし、上級カードのステイタスや充実した付帯サービスを求めるのであれば、今はプラチナやブラックカードの方がコストパフォーマンスが良いのだとか。クレジットカードのグレードをライフスタイルに合わせて見直し、サービスや利便性をさらに向上させてみてはいかがだろうか。



## 実は最もコスパに優れている？ 上級グレードカードのススメ

最近では年会費2万円程度の『格安プラチナカード』なども登場しているが、菊地氏はコスパの面でのおすすめはしないという。「付帯サービスとのコストバランスを考えると、年会費5万円以上のものから選ぶべきでしょう。例えば、JCBカードの最上級『ザ・クラス』（招待制）は年会費5万円ですが、毎年もらえるカタログギフトには2万5000円以上の商品が載っていますし、他にも様々な付帯サービスが付きますので、会費以上の恩恵は十分に得られます。同じ年会費5万円

の三井住友プラチナカードでは、使い方でポイントの最大還元率が約1.8%まで上がり、実質的に年会費をグッと下げることが出来ます。最近話題になっている金属製カードのラグジュアリーカードでは、チタングレードが年会費5万円ながら、上位グレードのブラック、ゴールドカードと同様にMastercardの最上級グレード『ワールドエリート』が付き、評判の良い24時間人対応のコンシェルジュサービスも受けられるなど特典が充実しておすすめで、2名以上のコース料理



の予約で1名分無料や、旅行時の補償の充実など、年会費5万円以上のカードであれば、付帯サービスで年会費分の元は十分に取れると思います」



「コンシェルジュサービスは、イメージ的に高級・高額な依頼しか出来ない...と思われがちですがそんなことはなく、宿の予約などではちゃんと最安価格を調べた上で予約をしてくれたり、リクエスト次第で臨機応変に最善の提案をしてくれるので、上手に賢く使えば、年会費以上のメリットは十分に受けられると思います」と菊地氏。

## コンシェルジュサービスの上手な利用が 上級グレードカード活用のポイント

プラチナ・ブラックカードなどの上級グレードのカードには、「コンシェルジュサービス」が付帯する。これは個人秘書のように様々な要望に応えてくれる会員限定サービスで、各社が力を入れる上級グレードカードの主要付帯サービスになっている。「コンシェルジュサービスの内容は、各カード同じようなものと思っていられちゃる方もいますが、実はカードや会社によってかなり違いがあるので要注意です。例えば、会員数

が増したせいか、ワンコールで繋がっていた電話が数分待たされるようになってしまったカードがあったり、機械による音声ガイダンスではなく、24時間直接人につながるサービスを提供するカードや、メールでも要望を受け付けてくれるものなど、カード、会社によって内容や質が異なるのです。もし、コンシェルジュサービスを重視してカードを選ぶのであれば、このあたりの情報収集も重要だと思います」

## 最強のキャッシュレスライフは コンビネーションでの活用

まさに進化真っ最中のキャッシュレス決済。菊地氏にアフルエント読者に最適な活用方法を教えてもらった。「多忙を極めるエグゼクティブほど、キャッシュレス決済の利便性や付帯サービスの恩恵を受けやすいと思っています。とはいえ、管理が行き届かなくなるほどカードやアプリを持っていては、せっかくのお得な付帯サービスを見逃してしまうかもしれません。私のおすすめは、ビジネスでの利用も多いであろうアフルエント読者であれば、海外出張時にも安心して使えるグローバルブランドのクレジットカードと、通勤で毎日使う交通系ICカードの2枚持ち、コンビネーション活用がベストだと思います。

まず、世界中どこでも使えて、セキュリティ対策も成熟していて安心感があるクレジット

カードです。タッチ決済の普及でさらに使い勝手が向上すると思われ、上級グレードのカードであれば、コンシェルジュサービスを個人秘書として活用しても良いと思います。カードやブランドによって特徴的な付帯サービスを提供するものもあるので、必要に応じてサブカードとして所有するのもあります。例えば、JCBのプラチナカードは、大阪のUSJ関連のサービスが充実しているので、小さなお子さんがいらっしゃる方には重宝すると思います。名古屋に良く行く方であれば、中部国際空港のラウンジを利用できるレクスカードなどトヨタ系のカードも良いと思います。自分のライフスタイルや利用シーンに応じたクレジットカードを適切に選択することが、キャッシュレス決済の賢い活用方法になると思います。



そして、ビジネスマンであれば誰もが利用するであろう交通系ICカードです。カードにもよりますが、クレジットカードを使ってオートチャージ設定をしておけば、ポイントも獲得できてお得ですし、何よりタッチ決済の機動力は、忙しいビジネスマンの強い味方になると思います。

クレジットカードと交通系ICカード。このコンビネーションなら、利用する場面を選ぶことなく安心してキャッシュレスライフを満喫できるはずです」

## Center of OSAKA

OSAKAの中心に都市型レジデンス誕生

Osaka Metro 御堂筋線・四つ橋線  
「本町」駅徒歩 5分Osaka Metro 堺筋線・中央線  
「堺筋本町」駅徒歩 2分

[ブランズ大阪本町]

BRANZ OSAKA HOMMACHI

2020年  
3月下旬  
入居開始  
(予定)3/7<sub>[土]</sub>・8<sub>[日]</sub> 完全予約制 建物完成披露会開催

【開催時間】①10:00～ ②13:00～ 下記フリーコールよりご予約ください。

■お問い合わせは「ブランズ大阪本町」マンションギャラリー

Free Call 0120-109-172

営業時間/10:00～18:00  
定休日/水・木曜日(祝日除く)および第1～第3火曜日

■最新情報はこちら

ブランズ大阪本町

検索





OSAKAの中心で資産を持つ価値。  
資産運用に適したコンパクトなプランニング。

A<sub>type</sub> 2LDK+WIC

◆住居専有面積/58.77㎡(約17.77坪)  
◆バルコニー面積/9.06㎡(約2.74坪)

販売価額(税込) 5,320万円より

B<sub>type</sub> 1LDK+SIC+N+WIC

◆住居専有面積/47.12㎡(約14.25坪)  
◆バルコニー面積/6.07㎡(約1.83坪)

販売価額(税込) 3,840万円より

C<sub>type</sub> 1DK+WIC

◆住居専有面積/34.91㎡(約10.56坪)  
◆バルコニー面積/5.44㎡(約1.64坪)

販売価額(税込) 2,780万円より



※WIC=ウォークインクローゼット ※SIC=シューズインクローゼット ※N=納戸 ※掲載の間取りは、現在計画中の設計図書を基に描き起こしたもので、実際とは多少異なる場合があります。

※掲載の航空写真は、現地上空からの写真(2018年11月撮影)にCG処理を施したもので、実際とは異なります。※光柱は現地所在地を示すもので実際の高さ大きさを示すものではありません。予めご了承ください。※徒歩分数は80mを1分として計算(端数切り上げ)した概測時間です。※距離は現地からの地図上の概測です。※掲載の室内写真は「プランズ大阪本町」モテールーム(Eタイプ)を2019年3月に撮影したものの(一部CG処理を施しております)で、一部有償オプション仕様が含まれております。また、家具・調度品・照明等は販売価額に含まれておりません。なお、建具・面材等の色調につきましては、印刷物のため実際とは異なります。予めご了承ください。

■物件概要◎物件名/プランズ大阪本町◎所在地/大阪府大阪市中央区久太郎町二丁目24番3(地番)◎交通/Osaka Metro堺筋線・中央線「堺筋本町」駅徒歩2分、Osaka Metro御堂筋線「本町」駅徒歩5分◎総戸数/98戸◎敷地面積/762.90㎡◎建築延床面積/4,950.54㎡◎構造・規模/鉄筋コンクリート造地上15階建◎建築確認番号/第H29確認建築CIAS02048号(2018年2月15日付)、第H30確更建築CIAS00306号(2019年2月19日付)◎用途地域/商業地域◎駐車場/6台(機械式):月額使用料33,000円~40,000円◎バイク置場/9台(バイク3台、ミニバイク6台):月額使用料2,000円~3,000円◎自転車置場/103台(スライドラック式下段61台、2段式上段33台、平面9台):月額使用料200円~400円◎建物竣工時期/2020年1月下旬予定◎入居時期/2020年3月下旬予定◎管理形態/区分所有者全員で管理組合を結成して、管理会社との間で管理委託契約を締結◎売主/東急不動産株式会社 住宅事業ユニット関西住宅事業本部【国土交通大臣(16)第45号(一社)不動産協会会員・(公社)首都圏不動産公正取引協議会加盟】〒542-0081大阪府大阪市中央区南船場4-4-3(心斎橋東急ビル10階) TEL:06-6243-0606◎施工/不二建設株式会社◎管理会社/株式会社東急コミュニティー※東急リパブル株式会社は当該物件の販売に関与しており、お客様の住居交換をサポートしています。■先着順販売概要◎販売戸数/20戸◎販売価額(税込)/2,780万円(1戸)~5,540万円(1戸)◎最多販売価額帯(税込)/3,300万円台(3戸) ※100万円単位◎間取り/1DK~2LDK+WIC◎専有面積/34.91㎡~58.77㎡◎バルコニー面積/5.44㎡~9.06㎡◎管理費(月額)/5,500円~9,200円◎修繕積立金(月額)/2,800円~4,700円◎インターネット基本料(月額・税込)/990円◎修繕積立金(一括)/175,000円~294,000円◎管理準備金(引渡時)/4,000円~7,000円※先着順申込受付につき、成約済みの場合がございます。予めご了承ください。◎申込の際には、ご印鑑(お認印)とご本人確認書類(運転免許証、パスポート等)、2017-2018年分の収入証明書(源泉徴収票、課税証明書等)をご持参ください。■広告有効期限/2020年3月19日※2020年1月28日現在の情報です。◎販売価額には建物に係る消費税等10%を含みます。尚、消費税率は今後、変更となる場合があります。

大阪市建築物環境性能表示

総合評価 ★★★★★

CO<sub>2</sub>削減  
みどり・ヒート  
アイランド対策  
建物の断熱性  
エネルギー削減

太陽光発電  
その他再生エネ  
自然エネルギー  
直接利用

省エネ基準適合

評価は、CASBEE大阪みらいを利用した建築主の自己評価結果です。  
【CASBEE 大阪みらい 新築】2018年版 受付番号 平成30年度 旭006

料理はすべて夜の「どなん和牛会席」(全8品〜)8000円〜。「どなん」とは「渡難」という与那国島の別称。10カ月ほど与那国島で育てた後、石垣島の牧場で24カ月程度育てる。写真は造り4種盛。左から、生ウニと豆腐ようと合わせたランプ、イチボはキャビア、ヒウチはイクラと。器にはおろしポン酢でいただくイチボのタタキ。

あまから手帖  
×  
AFFLUENT

大人の嬉しい食マガジン「あまから手帖」がセレクト

沖縄食材×浪速割烹の技  
「どなん和牛」尽くしの  
郷土愛溢れる会席



# あまから手帖



毎月23日発売 定価815円 本体741円

1984年創刊。関西リージョナル誌だからできる、関西人のための食雑誌です。オールカラービジュアルで、おもに京阪神の「食べる」「知る」「作る」といった、食の全ジャンルを網羅。特に40・50代を中心とした食通の皆様にご愛読いただいております。2月号は日本酒特集です。2月22日発売の3月号は、大阪「ミナミ」特集。外国人観光客の増加で急速に変化したミナミ。そんなミナミの昔ながらの雰囲気を残す上質で、かつ新しいミナミの今を取り上げます。

別冊ムックも好評発売中!



各1000円+税

「あまから手帖」編集部がこれまでに厳選し、蓄積してきた多くの情報が凝縮した一冊です。最新「大阪キタ100選 最旬版」が2月22日に発売予定!その他のラインナップについてはHPをご覧ください。



年間購読(年間一括払い9,600円)にお申込みいただけます。毎号確定にお手元へお届けいたします。年間購読だけの特典も。詳しくは左記QRコードにて!

《お問い合わせ》

株式会社クリエテ関西 販売部  
TEL 06・6375・2363 (平日10:00~18:00)  
FAX 06・6375・2362  
MAIL book@amakaratecho.jp

あまから手帖 検索

旧きよきミナミのカウンター

# 浅井東迎

大阪・心斎橋/割烹

**浪** 速割烹の名店『崑川 浅井』で学んだご主人・東迎高清さんは、10年ほど支店を預かり、2008年に独立。カウンターからは、今では珍しい焼き方、煮方、花板など10数名の料理人たちが立ち働く姿が見渡せる。品書きには和魂洋才の単品が150超え。「鳥の食材に、少し自分の色を出せたら」と、故郷・与那国の食材の名がそこそこ見え、端から読むのが実に楽しい。

そんな郷土愛溢れる料理を味わい尽くすなら「どなん和牛会席」がオススメだ。2017年にブランド化した牛で、与那国の後輩が営む『真嘉牧場』のものを仕入れている。「サシはあるけど脂はさらっとしているので、和食に向く」と惚れ込んでいる。肉は部位ごとになで低温真空調理して下味を含ませるため、造りはしっかりと。生ウニと豆腐のようなソースを合わせたランプの造りは、三位一体の重層的な旨みに恍惚となる。

ほかにも、牛スジはヘチマと味噌煮で。スジを炊いた煮汁も無駄にしないのが浪



速割烹の技。玉ネギのスープと合わせて、上品な椀の吸い地となつて提供される。ステーキにはジーマミ(落花生)のソースと合わせた。肉料理の間に入るエビの酢のものも与那国産。会席の終盤には、店の名物となつている『東迎薬草園』の長命草を練りこんだ茶蕎麦が味わえる。

旧きよきミナミの割烹で、彼の地に思いを馳せる会席をぜひご堪能あれ。



●大阪中央区心斎橋筋2-2-30

☎06・6213・2331

◎11:30~13:30入店、17:00~22:00入店

◎日曜(月曜が祝日の場合は営業、翌日休)

◎各線心斎橋駅から徒歩5分

◎ベター(どなん和牛会席は必要)

※価格は税抜。

右/スジの味噌煮はコンニャク、沖繩料理の定番ヘチマと一緒に。左/ジャガイモの真丈の上に葛打ちしたランプ肉がのる椀。上/後進の育成にも力を注ぐ東迎さん。大阪らしいオバケ(クジラ)や、タラの白子など旬の食材に丁寧な仕事を加えた単品多数。屋の「どなん和牛会席」は(5品~)3500円~。1Fはカウンター14席、テーブル8席。2Fのテーブルは44席。3Fは個室が5室と宴会にも使いやすい。





最高位のプライムグレードビーフを  
専用釜で焼き上げる  
NY 発ステーキハウス

# 「BLT STEAK」

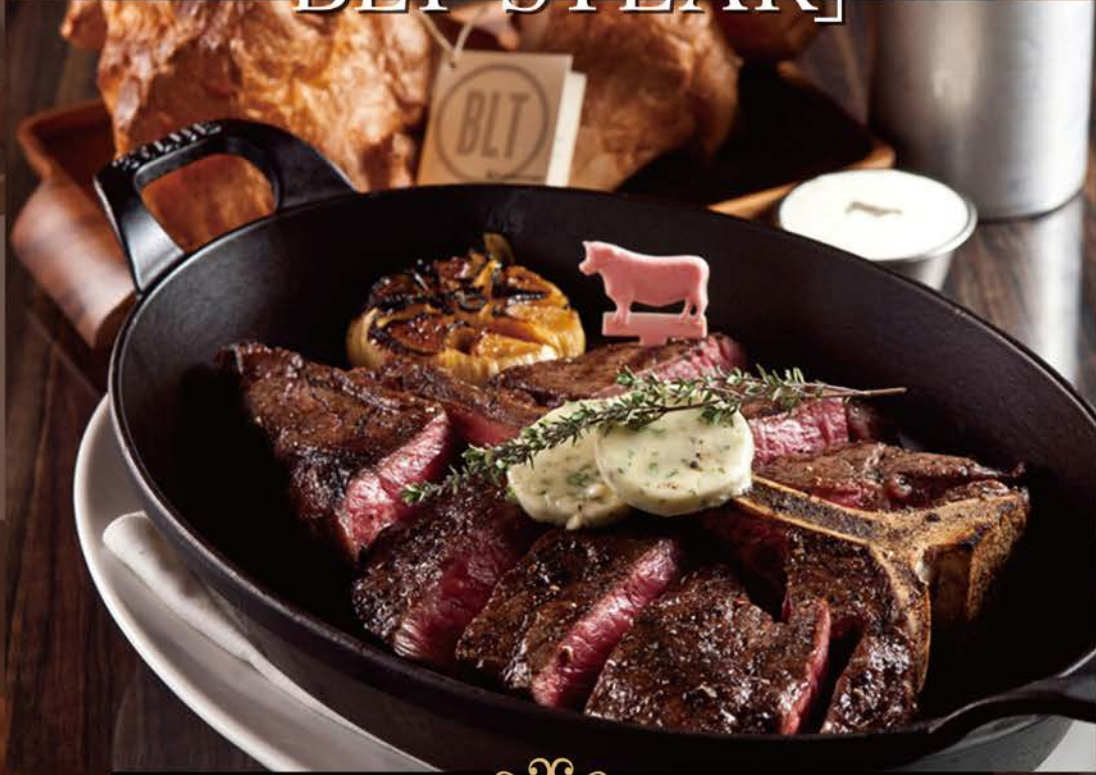

NY 発モダンアメリカンステーキハウス

BLT STEAK は、  
2004年NY店をオープン以来、  
ステーキハウス16店舗をはじめ、  
多彩なブランドレストランを世界各国に展開。  
質の高いサービスとホスピタリティで、  
ニューヨークタイムズの2つ星、  
ニューヨークポストの3つ星など  
高い評価を得ています。

日本国内3店舗目となる「BLT STEAK OSAKA」  
大阪梅田ハービスPLAZA 1階に  
昨年6月にオープンいたしました。

「モダン&クラシック」を共存させたエレガントで  
広々とした全124席の店内。  
ゆったりとしたダイニングと4つの個室、  
本格的バーをそなえています。  
ご家族で、仲間と、海外からのお客様を招いて…など、  
様々な機会に安心してご利用頂けます。

★アフルエント読者特典★

「アフルエントを見た」とご予約頂いたお客様に  
乾杯グラスシャンパンをサービス

※大人人数分・お子様はソフトドリンク ※2020年5月末まで



NY、ハワイで人気のBLT STEAK はUSDA  
格付け最高位のプライムグレードビーフのみ  
を使用。じっくりと熟成させ、旨味、香りを引  
き出した後、925度の高温で焼き上げます。



ニューヨーク本店でも大人気のシーフードメ  
ニュー「マグロのタルタル」。マグロの旨味と  
アボカドの味わいをさわやかなライムが引き  
立ちます。



料理と一緒に外はこんがり、中はモチっとし  
たグリュエールチーズをかけて焼きあげる  
ポップオーバーもどうぞ。



シャンデリアが煌めく広々としたダイニング、ブ  
ラック&ホワイトで色分けされた4つの個室、  
赤を基調にした華やかなバーなど、記念日や  
ご接待などハレの日にもふさわしい空間に。



【CONTACT】  
TEL : 06-6453-2911  
MAIL : osaka@bltsteak.jp

【ADDRESS】  
大阪市北区梅田2丁目5-25 ハービスPLAZA 1階

【ACCESS】  
JR「大阪駅」桜橋口より 徒歩約5分  
阪神「梅田駅」西改札より 徒歩3分  
大阪メトロ四つ橋線「西梅田駅」徒歩3分

【TRADING】  
Lunch 11:30-15:00 (L.O.14:15)  
Dinner 17:00-23:00 (L.O.22:00)

【SEAT】124  
※PRIVATE ROOM 4室を含む(各6名~10名様迄)  
※お子様の同伴を承っております。  
年齢制限はございません。  
お子様用メニューのご用意もございます。  
ご予約の際に、お子様のご同伴を  
お知らせください。

<https://bltsteak.jp/osaka/>





# AFFLUENT

for Executive

Premium Gallery

こだわりを追求する大人のための 選りすぐった価値のある情報をお届け

「世界基準の眠り」を  
ショールームで体感。



**PRESENT**  
「AFFLUENT」を見たお伝えください。ご体感のお客様にはプレゼントをご用意しております。



米国テキサス州シーリータウンで1881年創業以来、常に心地よい眠りを追求して現在では世界60カ国以上で愛されるベッドブランドとなりました。大阪シーリーベッドでは最上級の寝心地をゆつくりとご体感いただき、スリープコンシェルジュが一人ひとりにあったベッドをご提案いたします。

シーリーベッド 大阪ショールーム  
☎0120-790-366 ☎11:00~19:00  
大阪府中央区心斎橋筋2-7-18プライムスクエア心斎橋5F、「心斎橋」駅4B出口より徒歩4分、「なんば」駅14号出口より徒歩5分 **シーリー** 検索

## 貯蓄を減らすことなく将来を楽しむために 第142回女性限定マネーセミナー開催



創業18年、女性に特化した貯蓄・運用相談を行うユニバーサル財務総研主催のセミナー。将来も安心できる資産づくりや運用方法を、過去の相談実績を活かし、間違った知識で後悔しないようレクチャー。講師の今村浩二氏（上級ファイナンシャルプランナー・CFP認定者）は年間250組超の相談に携わり、ラジオ出演も。希望者には後日、個別の無料相談も可。

【日時】2/29(土)、3/14(土)、4/4(土)、4/18(土) 各日14時~16時半(開場13時半)  
【会場】神戸国際会館 ※4/18(土)のみ姫路じばさんビル  
【参加費・定員】無料、65歳以下の方、女性限定、各回先着15名。  
【申込方法】要予約。下記フリーダイヤル、24時間受付のHP・QRコードでお申込みを。該当者には、後日案内を送付。※講座なので販売・勧誘は無し。

ユニバーサル財務総研 暮らしのマネーセミナー事務局

☎0120-26-9491(担当/堀内)  
☎神戸市中央区二宮町1-4-7 リーガル三宮東ビル5F  
☎9時半~18時半  
☎土日祝定休

マネレビ



AFFLUENT

総合サイト

<https://afflu.jp>

こだわりを追求する大人のためのハイエンドマガジン『AFFLUENT』がWEBでも読むことができます。人気コンテンツや、関西では手に入らない東京・横浜版も読むことができますよ。ぜひ、チェックしてみてくださいね！

スマートフォン・タブレットの方は  
こちらから→



大量の情報が日々拡散し続けている現在、大切な情報を的確に発信し、必要な情報を確実に収集するのは、簡単なことではありません。  
AFFLUENTは、その実現を可能にするための

# 子どもの姿勢を守る椅子

## UPRIGHT® アップライトチェア

### 体験会開催

3/7<sup>土</sup>・8<sup>日</sup>・14<sup>土</sup>・15<sup>日</sup>

ご来店のお客様先着5脚分の即売あり

ずっと  
姿勢良く  
勉強できる!

「お子様に贈りたい椅子」人気No.1!  
体験したい方、早く欲しい方…お見逃しなく!!

全国的に人気で今すぐ注文しても3~4ヶ月は入荷待ちとなっているアップライトチェア。この機会に実際に見て、座って、確認してみませんか? 「体験・展示用」とは別に、当店で先に注文しておりました5脚分に限り、

本体カラー:オイル/座面カバー:布地と合成皮革で人気色にてご用意予定です。

上記日程でご来店の方に即売も承ります。

※即売は上記日程でご来店頂き、お持ち帰りできる方に限らせて頂きます。  
※事前のお電話などのご予約(お取り置き)はご容赦くださいませ。



◆価格(消費税・送料別)◆

●アップライトチェア(本体)  
全10色 42,000円~  
(オイル44,000円、ウォールナット48,000円)  
座面カバー(布地/合成皮革)全12色

●ベビーシート  
(全10色・9,500円~)

3歳未満のお子様か座る時は必ず装着してください。

●ホールドクッション  
(全10色・3,000円)

ベビーシートのガードの隙間を埋めて、お子様の身体の安定感が増すオプションパーツです。



- ・調整カンタン!  
工具も不要
- ・選べるカラー  
バリエーション
- ・安心の日本製。  
丁寧なつくり
- ・18年間長期保証

インテリア・ラボ・タケシタは  
阪神間で“唯一”の正規取扱店です。



INTERIOR LAB  
TAKESHITA

春風店 TEL 0798-23-3736

西宮市甲子園春風町7-4  
営業時間/10:00頃~18:00頃  
定休日/毎週水曜・木曜

インテリアラボ タケシタ

<https://www.interior-labo.com/>



「アップライトチェア」の詳細及び  
通信販売でのご注文は当店  
ホームページをぜひご覧ください。



TSUWAMONO

大人の逸品



過酷な環境で働くプロから支持される  
圧倒的な頑丈さと耐久性を持つ定番

フィルソン  
ラギッドツイルトートバッグ

29,150円(税込)

ビジネスからカジュアルまで幅広く使える  
ビ トートバッグは、男女問わず人気のアイテム。街ではさまざまなタイプを見かけるが、自分好みのトートバッグを見つけるのはなかなか難しい。そんななか、オススメのバッグを紹介したい。創業から100年以上たった今も、上質な素材と本物のクオリティにこだわり続ける「フィルソン」のオープントップのトートバッグを手にしたことはあるだろうか。

フィルソンは、1897年ワシントン州シアトルでゴールドラッシュに挑むための“アウトドア・クロージング・メーカー”として設立された。スタート当時から高級素材を用い、一切妥協しない設計と縫製で、頑丈かつ長持ちする商品を作り続け、森林警備隊、林業やハンター、そして冒険家など、厳しい環境において優れた品質と耐久性を必要とする人々に愛され続けているブランドなのだ。

本体には、フィルソンのバッグの代名詞ともいわれる22オンスの厚いコットンツイルで頑丈に織り込まれたラゲージクロスを使用。適度なオイル分を与えることで強度と撥水性を高め、使い込むうちに柔らかくなり経年変化を楽しめる。シンプルでデザインの一部にもなっているポケットは、必要なアイテムを収納する場所として十分なサイズがあり使い勝手の良さは抜群だ。特徴的なハンドルは馬具用革の肉厚のブライドルレザーで、肩掛けしやすい長めの設定でありながら、手持ちしても長過ぎずサマになるちょうどよい長さになっているのもうれしい。

少々手荒く扱っても大丈夫なのでキャンプなどのアウトドアはもちろん、タウンユースとしてカジュアルなコーディネートにもハマる。さらにビジネスシーンでもノートパソコン、A4サイズのファイルなどがちょうどよく収まるサイズ感なので、活躍してくれること間違いなしのトートバッグなのだ。

堅  
牢



ロルサー  
でかけるを軽く。



# 継ぎ人

伝統を受け継ぎ  
後世に残す

TUGIBITO  
TAKUMI 匠

楽街だったとか。「鳥安」の雰  
囲気ある佇まいは、そんな街の  
記憶までも彷彿とさせる。  
「実は現在の建物は平成17年に  
建て替えたもので、門構えは昔  
の姿に似せています。明治、大  
正、昭和と三度火災にあって、  
家訓というほどのものは残って  
いないのですが、代々口伝され  
てきたのは「何事にも丁寧であ  
れ」ということ。メニューは昔

伝統を受け継ぐ人に  
焦点をあてた「継ぎ人」。  
伝統の重みを受け止めながら、  
時代に合わせて進化する、  
継ぎ人の今、に迫る。  
明治5年創業の合鴨料理の老  
舗「あひ鴨一品鳥安」があるの  
は両国橋の西詰のほitori。今は  
数多くの問屋が集まるビジネス  
街だが、かつては江戸屈指の飲

## 温かいおもてなしで人を笑顔にする鴨料理屋さん

### 匠の言葉

謙虚と感謝  
渡辺英臣

「自分は一步下がってるのが  
性に合っているんです」と控  
えめな渡辺さんらしい言葉。  
休業中の従業員も褒めて伸ば  
すのが信条。いつもニコニコ  
朗かに、客と鴨への感謝も忘  
れない。



### ●合鴨料理

#### あひ鴨一品 鳥安 六代目 渡辺英臣さん

1981年生まれ。東日本橋の合鴨料  
理の老舗「あひ鴨一品鳥安」の六代  
目として生まれる。物心ついたころ  
から店を手伝い、織田調理師専門学  
校卒業と同時に入店。五代目の父と  
ともに店を支えている。



#### あひ鴨一品 鳥安

- ④ 東京都中央区東日本橋2-11-7
- ⑤ 03-3862-4008
- ⑥ 17:00~22:00(L.020:00)
- ⑦ 土曜日(12月・1月のみ営業)・  
日曜日・祝日(夏季休業等あり)



鳥安自慢の「相鴨すきや  
きコース」。すきやきは  
炭火の上に鉄鍋を乗せて  
鴨肉を焼き、おろし醤油  
で食べる。オリジナルの  
鉄鍋には「ダム」と呼ば  
れる窪みがあり、そこに  
たまった鴨の脂で野菜を  
揚げ焼きする。



1.初代と五代目尾上菊五郎丈が昵懇だったことから、六代目菊五郎丈から贈  
られた掛け軸。菊の花は菊五郎を、後ろにすっと伸びる姿は鴨一筋の鳥安を  
表している。2.店内の本棚には鳥安が登場する本がぎっしり。3.平成17年  
に建て替えられた店内には、かつての欄間や床の間なども一部使われている。

から「相鴨すきやきコース」の  
み。鴨の仕込みをどれだけ丁寧  
に行うかが勝負です。お客様が  
食べたときに違和感がないよ  
う、肉の中に埋まったストロー  
状の筆毛を一本一本抜き、スジ  
なども丁寧に取り除きます」  
入店してから18年。六代目が  
目指す「鳥安」像とは？  
「他業態での出店を検討したこ  
ともあるのですが、それをする  
とどうしても自分たちの目の  
届かない部分が出てきてしま  
います。だったら大きく変化さ  
せるよりも、今までやってきた  
ことにちよつと肉付けして、お  
客様が少しでも居心地のいい  
空間をつくってほしいという  
結論に至りました。東日本橋と  
いう立地を考えると、お客様の  
ほとんどは鳥安のためにわざ  
わざ足を運んでくださってい  
ます。そんな方々のために、で  
きる限りのものをお返しした  
い。お祝い事のお客様にお花や  
お酒をプレゼントしたり、喫煙  
所をつくって全室禁煙にした  
り……と、お客様が喜んでくだ  
さるサービスを少しずつ充実  
させています。売上よりも、自  
分たちがメシを食っていて、  
お客様が笑顔で帰ってくられ  
ばそれでいい。こんな店が一軒  
くらいあっていいのかなと  
思っています(笑)」



ZWILLING



このサイズで十分でした



ZWILLING. Passion for the best.  
Since 1731.



日常使いの新スタンダード

# Compact Chef コンパクトシェフ

Member of Zwilling Group



ZWILLING J.A. HENCKELS JAPAN LTD.

0120-75-7155 • www.zwilling.com

専門医が語る

インプラントはホントに万能?安心?快適?

# 本当に喜べる インプラントの法則



近年急速に普及しているインプラント。今後、インプラント治療をお考えの方のために注意すべき点を、インプラント専門クリニック「佐々木歯科クリニック」の佐々木先生にお話を伺いました。

取材協力/佐々木歯科クリニック理事長 取材/アド・シティ Tel:(06)6485-2270

1名につき約2時間の診療枠が用意され、理事長自身が説明～執刀を行う独占診療スタイルのため高い信頼度が保たれている。

「入院先にもインプラントのケアに来て頂けるので本当に助かっています」と語ってくれた患者の小林さん



ここにはインプラントと同じ数の笑顔がある



「あちこちの医院で断られたインプラント治療を実現してもらい、90歳で何でも食べられるようになり、ほんまに嬉しい限りです」と満面の笑みで語って下さった患者の山口さん

科治療台でのオペ実施」など、のちのち取り

コストカットは「インプラント体の品質を落とす」「術者の過酷労働や流れ作業」「インプラント体の使い直し」「器具の滅菌不備や一般歯科治療台でのオペ実施」など、のちのち取り

安くすれば治療件数が増えるので、安価で行う医院もあるようですが、そこでされたコストカットは「インプラント体の品質を落とす」「術者の過酷労働や流れ作業」「インプラント体の使い直し」「器具の滅菌不備や一般歯科治療台でのオペ実施」など、のちのち取り

約することはできませんから。

なぜなら、高品質のインプラント体を使って術者の体調を万全に整え、なおかつオペに適した設備環境や自分に適した人工歯を装着するまでには、かなりのコストが必要だからです。

しかしその価格で行ったとすればトラブルを起こさない自信には有りません。数年ならともかく、当クリニックでの基本的スパン「インプラントの持続的維持年数20年」を確保することはできませんから。

「先生」それにあたって特に留意しなければならぬ点としてあげられるのが、まずは料金です。仮に当クリニックのインプラント治療価格を10万円値下げしたとしたら、恐らくオペの予約は半年先までとれないくらいに埋まることでしょう。

「先生」それにあたって特に留意しなければならぬ点としてあげられるのが、まずは料金です。仮に当クリニックのインプラント治療価格を10万円値下げしたとしたら、恐らくオペの予約は半年先までとれないくらいに埋まることでしょう。

返しのつかない状態となる原因となり、そのツケは患者さん自身に回ってくるのです」

「先生」それは恐ろしいですね

「先生」そのインプラントが外れるだけならまだしも、最悪の場合は汚染されたインプラント体からの感染が全身に波及し、致命傷になりかねません。インプラントは良くも悪くも「患者さんの人生を変えてしまうもの」。

「先生」それは恐ろしいですね

「先生」それは恐ろしいですね

「先生」それは恐ろしいですね

高度口腔治療専門

## 佐々木歯科クリニック

ご相談もお気軽にどうぞ

年中無休で対応

# ☎0798-67-5562

西宮市甲風園1-7-3-2F 休診/木日祝(火は不定休) 阪急「西宮北口駅」北西出口から徒歩5分、改札の前での地図で場所の確認可 ※自由診療制 ※各種クレジット/デンタルローンがご利用できます



大阪・兵庫にお住まいの皆さんへ

塾で伸びなくても、プロなら伸びる。  
全国No.1\*トライのプロ家庭教師が  
結果を出します。



医学部の合格実績

東京医科歯科大・大阪大・神戸大・奈良県立医科大・  
滋賀医科大・北海道大学・東北大学・名古屋大・  
慶應義塾大・自治医科大・東京医科大・  
東京慈恵会医科大・大阪医科大・関西医科大・  
近畿大・兵庫医科大 他多数

大学受験・中学受験の合格実績

**大学受験** 東京大・京大・大阪大・神戸大・早稲田大・慶應義塾大・  
大阪市立大・大阪府立大・関西大・関西学院大・同志社大・  
立命館大・京都産業大・近畿大・甲南大・龍谷大 他多数  
**中学受験** 大阪星光学院中・高槻中学校・開明中・同志社香里中・  
須磨学園中・六甲学院中・神戸海星女子学院中・白陵中・  
清風中・大阪桐蔭中・金蘭千里中・甲南女子中 他多数

\*実績は累積です。

今年の受験生を合格へ導いたプロ家庭教師からお選びいただけます。



東京理科大学大学院 修了  
森本 諭先生 高校化学 担当

【合格実績】東京大、京大、大阪大(医)、神戸大(医)、東北大(医)、名古屋大(医)、九州大(医)、近畿大(医)、関西医科大(医)、兵庫医科大(医) 他多数

「医学部の合格実績多数。医学部・難関国公立の化学対策はお任せください。」



慶應義塾大学 卒  
廣瀬 誠彦先生 高校国数英 担当

【合格実績】東京大(文科Ⅲ類、理科Ⅱ類)、京大(工)、大阪大(工)、神戸大(医)、早稲田大(先進理工・国際教養)、慶應義塾大(法・文・理工) 他多数

「東大・京大・阪大・医学部の二次試験対策ならお任せください。国・数・英の指導が可能です。」



神戸大学 卒  
小谷 誠克先生 中学受験 4教科 担当

【合格実績】大阪星光中、大阪桐蔭中、清風南海中、高槻中、洛南中、洛星中、同志社中、同志社女子中、同志社香里中、立命館中、関大一中、関西学院中等部、金蘭千里中 他多数

「中学受験の実績多数。苦手教科の克服から最難関校の対策までお任せください。」



大阪大学大学院 高等司法研究科 修了  
樺木 亜妃子先生 中学受験 4教科 担当

【合格実績】大阪桐蔭中、帝塚山学院中、関西大学第一中、関西大倉中、金蘭千里中、神戸海星女子学院中、雲雀丘学園中、大阪大、関西学院大、立命館大、神戸学院大 他多数

「トライ指導歴20年以上。お子さまの学力・志望校に合わせて指導いたします。」

\*写真はトライ登録教師の一部です。実績は累積です。

スタートダッシュで差をつける！春から始めるおすすめコース

医学部受験対策

最短ルートでの医学部合格を目指します。

難関大受験対策

京大・阪大・神大・関関同立などを狙う方におすすめです。

中学受験対策

塾との併用プランはもちろん、トライ単独プランも可能です。

中高一貫校サポート

定期テスト対策から内部進学まで学校のカリキュラムに合わせてフォロー。

\*コースは一例です。

2月限定 春の新年度生募集開始！

プロ家庭教師 授業料 **2ヶ月分 無料**

\*受付期間：2020年2月29日まで。3ヶ月以上ご利用の方が対象です。2ヶ月分とは家庭教師の授業60分×8回分。

家庭教師のトライ

トライ 総合案内 0120-555-202  
電話受付時間 9:00～23:00 トライ 検索