

アフルエント

AFFLUENT

<https://afflu.jp>

毎日に発見を、人生に豊かさを

2024 May.
[TOKYO]

5



能楽の世界

今こそ知っておきたい

上質を楽しむ大人の街
青山・表参道

Festina Lente. 悠々として急げ!
ヨットで海と
人生を謳歌する

創業150年・伊豆の名宿
「おちあいろう」への旅

熱視線 — 夢追い人 —
TRADMAN'S BONSAI 小島鉄平



湘南の穏やかな海に寄り添うハイクラスリゾート

「Ocean Villa Shonan」誕生

美しい海と自然に囲まれ、穏やかな雰囲気が魅力の湘南・二宮町。都内からのアクセスも良く、古くからリゾート地として人気のこのエリアに一棟貸しスタイルの会員制オーシャンフロントリゾートが誕生。

維持費や修繕費を気にせず“使いたい時に、使いたいだけ”

国内にいながら、まるで海外の高級リゾートにいるかのような非日常を体験できる会員制リゾート「Ocean Villa Shonan」。美しい海と自然に囲まれた贅沢な空間で、都心の喧騒を離れた究極の癒しを提供いたします。特注のハイブランドインテリアやフランス製インフィニティプール、フィンランド式サウナ、プライベートシア

ターといった施設は、海外リゾートのような豪華さとプライバシーを国内で実現。

限られたオーナー様だけが享受できるこの独占的な隠れ家で、世界クラスのリゾートライフをお楽しみください。法人契約も可能で維持費や修繕費の心配なしに、あなたのライフスタイルやビジネスニーズに対応する柔軟性も魅力です。

オンライン無料相談会開催 officialLINEにて予約受付中

ご利用をご検討中のお客様に、オンラインにて無料相談会を実施しています。体験宿泊など様々なプランをご用意しています。ご予約はURLまたはQRコードより。
<https://lin.ee/midsoV7>



※ご入会の強要や、電話勧誘等は一切ございません

LIVING ROOM

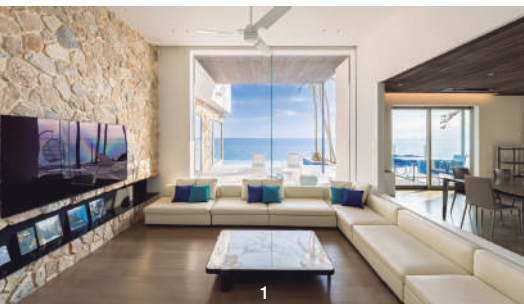

1

SAUNA ROOM



2

THEATER ROOM

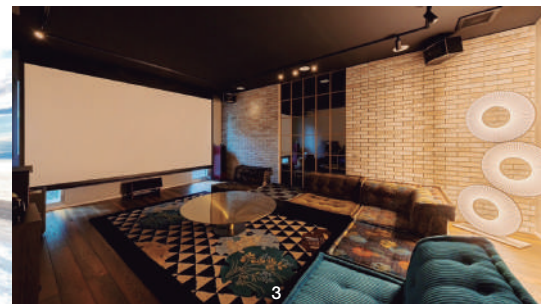

3

1.約6mの吹き抜け窓からも刻一刻と表情を変える湘南の美しい海を一望。2.温水機能付きプール横にはフィンランド式デザインサウナとジャグジーを完備。一面ガラス張りのため開放感も抜群で、お好みの照明やセルフロウリュを愉しめます。青い海や空、星を眺めながら贅沢な時間を。3.隠し扉の奥には遊び心あふれるプライベートシアタールームが広がります。映画館を凌ぐ11.2chの圧倒的な音響と150インチ8Kスクリーンにより、まるで映画作品の中にいるような迫力を味わえます。



MEDIDENT.
health care for a better society.

☎ 03-6907-0909
Mail: info@medident.co.jp

Ocean
Villa
Shonan

所在地: 神奈川県中郡二宮町
間取り: 4LDK
敷地面積: 350.15㎡ (105.92坪)

建物面積: 1階: 179.08㎡ (54.17坪)
2階: 161.82㎡ (48.95坪)
+テラス74.2㎡ (22.45坪)

Special 1 今こそ知っておきたい

07 能楽の世界

Special 2 上質を楽しむ大人の街

18 青山&表参道

Present

05 AFFLUENTからのプレゼント

Gourmet

24 TOKYO GOURMET BATON
東京都港区／いろ鳥

Tour

28 創業150年・伊豆の名宿
「おちあいろう」への旅

Special 3

34 Festina Lente.悠々として急げ!
ヨットで海と人生を謳歌する

Local

39 日本を巡る
鳥取県鳥取市／砂の美術館

Regular

40 PREMIUM GALLERY

Trip

41 旅する喫茶店
東京都台東区／珈琲 王城

Things

43 TSUWAMONO —大人の逸品—
Technics EAH-AZ80

Interview

44 熱視線 —夢追い人—
小島鉄平 (TRADMAN'S BONSAI 盆栽プロデューサー)



2024年5月発行

Publisher 高山勇樹 Editor 小笠原由恵
Producer 森 正太郎 相崎美帆
Chief Editor 菊地 学 Designer 松本健司
Cover Photo 公益社団法人 宝生会
伊藤一雄

編集・発行／株式会社affluent
〒107-6243 東京都港区赤坂9-7-1
ミッドタウン・タワー 43F

広告掲載・チラシ折込・誌面内容のお問合せ

☎ 0120-121-084 (平日10:00~18:00)

配布に関するお問合せ

☎ 0120-124-034 (平日10:00~18:00)

配布に関するご連絡・お問合せ・送付停止については、
右記QRからもご連絡いただけます。



※広告内に記載されている価格表示は「税抜」、「税別」または「広告内の価格は
全て税抜価格です」等の表示がない場合は全て税込価格となります。

※掲載情報は2024年4月12日時点のものです。ご利用の際には事前に最新の
情報をご確認ください。

本誌掲載記事の無断転載を固く禁じます。

株式会社affluentにおける個人情報の取り扱いについて

◎お預かりした個人情報は株式会社affluentが管理し、アフィリエイト会員登録、
プレゼントの発送、アンケート集計および広告配信を目的として利用いたし
ます。◎お預かりした個人情報は、ご本人様の同意なく第三者に提供するこ
とはありません。ただし、法令などにより個人情報の提供を求められた場
合を除きます。◎プレゼントの発送を外部に委託する場合があります。◎
個人情報をお預け頂くことはご本人様の任意ですが、必要事項に不足があり
ますと、あらかじめ明示した利用目的に対応するご本人様のご要望にお応え
出来ない場合があります。◎当社が保有する応募者ご本人様の個人データに
ついて、利用目的の通知、開示、内容の訂正、追加又は削除、利用の停止、消去及
び第三者への提供の停止、第三者への提供記録の開示の申し出には適切に
対応いたします。ただし必要に応じて、追加書類の提出を伴う厳正な本人確
認への協力をお願いする場合があります。あらかじめご了承ください。◎当
社が保有する個人情報の漏洩が発生した場合には、個人情報保護委員会に報
告し、漏洩した情報のご本人様に通知を行います。

◎個人情報保護管理者／株式会社affluent 個人情報保護管理室 室長

◎個人情報に関する苦情・問合せ窓口／株式会社affluent
お問合せ ☎ 0120-121-084 (平日10:00~18:00)

AFFLUENT公式サイト・SNSのお知らせ

<https://lit.link/affluent>



TikTokアカウントを開設しました! @affluent.tiktok

プロデューサーの森がおススメのモノ・コトを配信中。ぜひフォロー&いいねをお願いします。
そのほか、Facebook、Instagram、X、YouTubeも左記QRコードからアクセスを。

新NISA活用セミナー

15年間で722回以上開催!

延べ約6,512名以上が参加!

¥0 参加費無料!

新NISA

本セミナーでは、特定の金融商品に偏らず
資産形成のトータルなノウハウが学べます!
金融商品のセールスを目的とせず、数多くの金融関連資格を持つ
独立系ファイナンシャルアドバイザー(IFA)が
様々な視点から100%お客様の立場でお話します。

各回共通 定員: 15名
受講方法: Zoomによるオンラインセミナー
(Zoomが分からない方は講師から誘導致します)

お一人様いづれか一つ、一日限りのお申込みとなります。
多くの方が参加できるように、複数のセミナーの参加はご
遠慮頂いております。

初めての資産運用 新NISAで失敗しない為の 安定的なお金の殖やし方

日時 6月12日(水) 14~16時 水野 / 6月15日(土) 10~12時 泉
7月10日(水) 14~16時 泉 / 7月14日(日) 14~16時 水野

資産運用初心者向けの内容です。実は資産運用にも新NISA
にも落とし穴が結構あります。金融機関に「カモがネギと鍋
とお箸まで準備してやってきた!」と思われぬように、失
敗しないための基礎知識があります。まだ、売る側の理論に
染まっていない方にお伝えしたい内容です。経験者でも謙虚
にご自身の運用全般を見直してみたいと思う方にもお勧め。

こんな方におすすめ ● 全く初めて運用に取り組む方 ● 新NISAで安定的
に利益を出したい方 ● 新NISAのメリット、デメリットを理解したい方

運用経験者必見!

安定運用実現のための 商品&ノウハウ& マーケット最新情報

日時 6月16日(日) 10~12時 伊藤 / 7月13日(土) 14~16時 伊藤

近年、世界の変化は目覚しく、長期的な視野を持ちながら変
化に対応することが必要です。そこで、マクロ経済をベース
に現在のマーケット最新情報と共に、安定運用を実現するた
めの商品や知識、ノウハウをお届けしながらフォローアップ
を行います。お金のプロである独立系プライベートバンカー
だからこそお伝えできる情報やノウハウが満載です。

こんな方におすすめ ● 安定した運用を実現したい方 ● 資産形成の再構築
を行いたい方 ● ご自身の現状のポートフォリオや運用の方向性に疑問をお
持ちで、セカンドオピニオンを受けてみたい方



伊藤 英行 コンサルタント

一般社団法人マネーコンサルティンググループ
パートナー

取得資格他: プライマリ・プライベートバンカー・AFP /
ファイナンシャルプランニング2級技能士・証券外務員
二種・企業年金総合プランナー・相続診断士



水野 貴美子 コンサルタント

一般社団法人マネーコンサルティンググループ
代表理事

取得資格他: ファイナンシャルプランニング3級
技能士・証券外務員二種・住宅ローンアドバイザー・
相続診断士



泉 順子 コンサルタント

一般社団法人マネーコンサルティンググループ
専務理事

取得資格他: ファイナンシャルプランニング2級技能士・
証券外務員二種・住宅ローンアドバイザー・一般社団法人
相続・事業承継コンサルティング協会

セミナーの詳細・お申し込み・お問い合わせは
下記検索ワードで検索、またはQRよりアクセス

マネーコンサルティンググループ



一般社団法人マネーコンサルティンググループ

☎03-6420-0652

〒153-0064 東京都目黒区下目黒1丁目4番7号グリーンハイツ行人坂405号室



Cuvée J2 Hôtel Osaka
by 温故知新 1泊2食+
シャンパーニュボトル1本付
ペア宿泊券(部屋タイプおまかせ)

1フロア1部屋のみ、全11の客室すべてが、ボランジェやシャル・エドシックなど名門シャンパーニュ・メゾン(生産者)と造り上げた、世界初オフィシャル・シャンパン・ホテル。客室には各メゾンこだわりの品々が用意され、その世界観や歴史・文化を体感できる。メゾンが選んだ特別なシャンパーニュを客室やレストランで味わえるほか、客室電話機のボタン一つで多様なメゾンのシャンパーニュが届きバイザグラスで楽しめるサービスも(有料)。シャンパン好きには見逃せないホテルだ。

宿泊券利用期限：2025年3月31日(月)迄 ※除外日あり

☎06-6262-3600

📍大阪府大阪市中央区南船場2-6-7

🚇地下鉄心斎橋駅より徒歩7分

🌐<https://www.cuveej2.com/>



1組
2名様

1

1.最上階の老舗メゾン・ボランジェルーム。2.適温の湯が常時張られるエニータムバスを全室完備。3.夕食はシャンパーニュとのマリアージュにこだわった鮨レストラン「AWA SUSHI」で。朝食は、人気店「パンとエスプレッソ」とのパンを部屋で楽しめる。



2
2名様

MYTREX
EMS電動ネックストレッチャー
「MEDI NECK」

首・肩こり、頭痛など、様々な不調を引き起こすストレートネックは、PCやスマホ操作が増えている近年、日本人にも多い現代病。「MEDI NECK」は、低・中・高温の好みの温度で首を温め、「たたき・もみ・つまみ」の3種類のEMSモードで筋肉を弛緩。さらに約40度の角度まで牽引可能なダブルエアバック構造で、首を優しく持ち上げる、引っ張るなどの整体の施術を再現し、首の骨を自然なアーチ状へと導いてくれる。

価格：27,500円(税込)

株式会社 創通メディカル

☎092-260-7366(平日9:30~17:30)

🌐<https://mytrex.jp/>

Present

AFFLUENT 2024 May

皆様に感謝の気持ちを込めて
 編集部がセレクトした“とっておき”をプレゼント。



3

3名様

TRUE TOWEL
「Plume(プリュム)」
バスタオル(アイスグレー)2枚セット

タオル産地・今治で100年の歴史を持つ正岡タオル。ラグジュアリーホテル用のハイクオリティなタオル製造のノウハウを集め作り上げた「TRUE TOWEL」から、最高品質のシーアイランドコットンを使用した新シリーズ「Plume」が誕生。適度なボリュームがありつつも、ふわっと軽く、やわらかな肌触りで身体を包み込んでくれる。超長綿のシーアイランドコットンは耐久性も高く、家庭での使い勝手も抜群。

価格：1枚8,800円(税込) サイズ：60×120cm

正岡タオル株式会社

✉info@true-towel.com 🌐<https://true-towel.com/>

KEF ノイズキャンセリング
ワイヤレス ヘッドフォン「Mu7」
(シルバーグレー/チャコールグレー)

英オーディオブランド「KEF」のヘッドフォン「Mu7」。生演奏のようなピュアで正確なハイレゾサウンドをワイヤレスで楽しめるほか、耳を手で覆うような心地よいフィット感は人間工学に基づいた設計で、耳に負担を掛けることなく優れた密閉性を実現。さらに、右イヤークップに搭載のタッチパッドに触れるだけで電話応答や曲のスキップ、音量調整も可能と、いつでもどこでも自由に、高クオリティな音楽や通話を楽しむ逸品だ。

価格：49,500円(税込)

KEF Music Gallery ☎03-3409-2150(11:00~19:00)

🌐<https://www.kef.com>

4

各色
1名様



AFFLUENT公式サイト
 のプレゼントページからご応募ください。

<https://afflu.jp/present/>

※締め切りは2024年6月2日(日)

Well-being Resort



FUJITA EXECUTIVE CLUB 羽田

フジタ エグゼクティブクラブ

先端研究に基づく 高精度検診サービスが 活動長寿をサポート

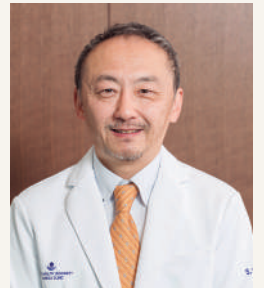

藤田医科大学 羽田クリニック 院長 **榛村 重人**

藤田医科大学医学部 臨床再生医学講座 主任教授、慶應義塾大学医学部眼科学教室 特任教授。角膜移植医療・角膜再生医療の研究に従事し、手術実績多数。15年以上前から幹細胞を用いた角膜再生医療の実現化に取り組み、「ヒト幹細胞指針」に承認された臨床研究も実施している。

東京・羽田に誕生した検診施設「フジタエグゼクティブクラブ羽田」はその名の通り、健康意識の高いエグゼクティブのための上質な検診サービスを提供している。その詳細を藤田医科大学 羽田クリニック 院長の榛村重人氏に聞いた。



1. 院内は落ち着いた配色でゆったりと過ごせる。また他の人と顔を合わせずに移動できる導線も用意されている
2. 空港に面した個室からは、駐機中の飛行機が望める。更衣室やロッカーの役割はもちろん、一緒に来院した家族の待ち合いとしても利用可能

「フジタエグゼクティブクラブ羽田」はベッド数1376床を誇る藤田医科大学病院（愛知県）が昨年秋、東京羽田に開設した会員制の検診施設だ。再生医療やがんゲノムなどの次世代医療の研究拠点として誕生した「藤田医科大学東京先端医療研究センター」内にあり、治療を担う「藤田医科大学 羽田クリニック」も併設されている。これら3つの施設は互いに連携し、研究で得た知見が検査や診療に生かされ、また検査や診療で得た情報は研究にフィードバック、適宜アップデートされたエビデンスに基づく最新の医療サービスが受けられるという。

「細胞医療や遺伝子治療での連携は特に力を入れています。検査ではそれをどう診断するかが非常に重要なので、がんゲノム検査や遺伝性がん検査は日本のがんゲノム医療をリードするドクターが検査と診断を行います。また医療機器も藤田医科大学や関連機関が研究開発した最新のものを導入しています。例えば立位CTはキャノンメディカルシステムズと慶応大学が共同開発し、昨年9月に藤田医科大学病院内の臨床現場に導入されたもので、まだ全国に4台しかありません。寝た状態で撮影する従来のCTでは見つけにくい疾患の早期発見が期待できます。頭部・乳房用PETも全国に20台程度しかないもので、全



日本にまだ4台しかない立位CT。車いすでの検査も可能で、従来のCTに比べて検査時間が短いのも嬉しい

身用装置よりも頭部を高解像度で撮影できるほか、乳房はうつ伏せ寝で検査するので、圧迫による痛みがほぼありません」
目標は「活動長寿」。商標権を取得したオリジナルの言葉をスローガンに掲げている。
「活動長寿は医療やリハビリだけでなく栄養やエンターテインメントなども含めてトータルでアシストして、生命寿命と健康寿命のギャップを埋めようという考え方です。目指すは活動長寿のパートナー。健康に投資を惜しまない方に納得していただける、パーソナライズされた検診サービスを揃えています。親戚に医者がいるような安心感を感じていただけたらと思います」
人生百年時代の今、健康投資こそ充実した豊かな老後の備え。これからの安心して過ごすために、先端研究をかかりつけ医として利用してみてもいい。



アクセスしやすい羽田空港隣の「天空橋」駅に直結しており、国内外から来院する人も多数

料金(会員期間10年の場合)

※いずれも税込

初年度:

入会金 1,650,000円

年会費 660,000円

更新時:

入会金 1,375,000円

年会費 660,000円

【ご予約・お問合せ】

藤田医科大学 フジタ エグゼクティブ クラブ 羽田

☎03-5708-7860 (月～金曜日8:45～17:00、土曜日8:45～12:30)

◎日・祝日・年末年始

◎東京都大田区羽田空港1-1-4 羽田イノベーションシティ ZONE A

◎京浜急行電鉄空港線・東京モノレール羽田空港線「天空橋駅」直結

今こそ知っておきたい

能楽の世界

室町時代から途切れることなく演じられてきた能と狂言。「能」は面(おもて)と美しい装束を用いて歴史上の人物や物語を題材にした歌舞劇。人間の哀しみや怒り、恋慕などを描き、「そろろう調」の言葉で演じられる。対して「狂言」は庶民の日常を描いた喜劇で、「ござる調」などの分かりやすい言葉で演じられるのが特徴だ。そしてこの二つを合わせたものが「能楽」と呼ばれる。日本の伝統芸能として最も古い歴史を持つ「能楽」に、敷居の高さを感じる人は少なくないだろう。しかし、そこで描かれる人間の姿は普遍的であり、だからこそ、これほど長く人々の心を掴んできたのだ。今回は、そんな日本独自の舞台芸術「能楽」の世界をのぞいてみたい。

Edit&Word_NOBUYUKI YAMAHA, IKUMI UENO, KANTA KOSUGI(effect),
Photographs_KAZUO ITO.

取材協力 公益社団法人宝生会



能楽の 基礎知識

明確な役割分担と重要な小道具

能楽においては主役を演じるシテ方、助演的な役割などを担当するワキ方、笛や太鼓を奏でる囃子方、主に狂言を演じる狂言方と、演者の役割が明確に分かれている。シテ方は歴史上の人物などの人間以外にも、『源氏物語』の優美な男女の霊、あるいは鬼など多彩な役を演じ、情景や登場人物たちの心理などをナレーション的に描写する役割、地謡(じうたい)を受け持つ。対して、ワキ方の役柄はすべて現実に生きる成人男性となり、シテ方の相手役を演じる。狂言方はシテ方やワキ方の家来などに扮し、アイと呼ばれる役で能に登場することもある。そんな役者とともに、能楽に欠かせない要素が笛、大鼓などによる囃子で、この囃子方の演奏が、内容や場面に合う情趣や世界観を表現するのだ。また能楽には多くの小道具があり、最も重要な役割を果たすのが能面。能面はシテ方の演者が、この世に存在しない役柄や女性などに扮する時に着用し、能楽師は面にあてる微妙な光の角度を調整し、感情を豊かに表現するのだ。華やかな衣装は装束と呼ばれ、繊細で美しいものは女性を演じる際に使われるなど、役ごとに形や色が異なるのが特徴。演者全員が舞の際に持つ扇は、盃や刀などに見立てて使われることもある。



囃子方は笛、小鼓、大鼓、太鼓で構成される。また能楽の演者の中でシテ方を除いた、ワキ方、囃子方、狂言方を能楽三役という



面は約250種類もあるといわれており、若い女性を表す小面(写真左)、怨霊となった女を表す般若(写真右)などが有名

650年を超える 歴史



能の演目は約250曲ほどあり、ほとんどが室町時代に書かれたものだといわれている。なかでも「翁」は源流が最も古い代表的な演目

室町時代から続く独自様式の芸能

能楽のルーツは8世紀の奈良時代に唐から渡来した、アクロバットやマジックなどの多種多様な芸能、散楽(さんがく)にある。平安時代には、滑稽な寸劇が主体となった猿楽(さるがく)へと変質し、後に厄払いなどの行事の影響を受けた面を用いる仮面芸能へと派生。それが歌や舞を取り入れつつ、様々な感情を描く「能」へと姿を変えた。やがて、多くの集団が能を演じることで、足利義満、豊臣秀吉ら時の権力者からの人気と芸術的完成度が高まっていったという。また、地方の村々でも祭礼の神事として盛んに演じられ、雨乞いなど民衆の願いと共に受け継がれてきた。650年を越える歴史の中で独自の様式を築き、今も伝統芸能として発展し続けている。



能舞台後方にある鏡板に、必ず描かれている松の絵。松は神様が宿る木とされ、能楽が神様に奉納されてきた時代を再現している

能楽を鑑賞できる施設

身近にある、能楽堂をご紹介

能や狂言を上演するための能楽堂。客席と舞台を分ける幕がなく、屋外で上演されていた昔の名残で舞台に屋根があるのが特徴だ。ここでは都内の施設を紹介しよう。



宝生能楽堂。能楽堂の構造は基本すべて同じで、松が描かれた鏡板、本舞台、左奥に伸びる廊下のような橋掛りで構成される。

代々木能舞台

④東京都渋谷区代々木4-36-14 ①03-3370-2757
 ⑤本舞台(屋外舞台)270席、敷舞台120席

十四世喜多六平太記念能楽堂

④東京都品川区上大崎4-6-9 ①03-3491-8813 ③385席

矢来能楽堂

④東京都新宿区矢来町60 ①03-3268-7311 ②237席

セルリアンタワー能楽堂

④東京都渋谷区桜丘町26-1 B2F ①03-3477-6412 ②201席

靖国神社能楽堂

④東京都千代田区九段北3-1-1 ①03-3261-8326 座席:屋外

宝生能楽堂

④東京都文京区本郷1-5-9 ①03-3811-4843 ②490席

国立能楽堂

④東京都渋谷区千駄ヶ谷4-18-1 ①03-3423-1331 ②627席

二十五世観世左近記念観世能楽堂

④東京都中央区銀座6-10-1 GINZA SIX B3F ①03-6274-6579 ②480席

鏡仙会 能楽研修所舞台

④東京都港区南青山4-21-29 ①03-3401-2285 ②200席

梅若能楽学院会館

④東京都中野区東中野2-6-14 ①03-3363-7748 ②定席303席、補助35席

能の種類と代表的演目

古くから継承される5種の能劇

能の演目は約250種あり、シテ方が演じる役柄によって「神、男、女、狂、鬼」の5つのジャンルに分類される。「神」では神の化身や神体、「男」は男性の武将の亡霊や死者、「女」は女性や天女、「狂」は所謂物狂い、「鬼」は鬼や天狗、妖精などである。この5種類を記載している順番で上演することを「五番立」といい、江戸時代に生まれた代表的なプログラムといわれている。あまりにも長時間の公演となるため現在では正式な形でほとんど催されることはないが、今なおすべての演目はこの五番立を主軸に構成されているのだ。また正式な五番立の上演前には、「能にして能にあらず」といわれるほど別格に扱われる演目「翁」を観劇できる。「翁」は物語のない平和や豊穡を願う神事で、今でも正月や祝賀の会などのおめでたい時期には祈祷の意味も込めて披露されている。

代表的な演目

「翁」

特別な会で演能される別格の演目。演者は神となり天下泰平、国土安穩を祈るため舞う

神(初番目物)「高砂」

室町時代から広く人々に親しまれてきた能の代表的な祝言曲。現代でも祝いの場などで多用

男(二番目物)「清経」

能を大成させた世阿弥の出家以前の代表作のひとつで、シテ方演じる亡霊が妻の夢に現れる設定

女(三番目物)「羽衣」

羽衣伝説を基にした演目だが、昔話とは異なる筋立てで、優美な明るさで清らかな曲

狂(四番目物)「葵上」

鬼にならざるを得なかった元皇太子妃である御息所の恋慕と嫉妬の情が中心の物語

鬼(五番目物)「殺生石」

絶世の美女に化け平安を乱す存在とされる九尾の狐の伝説を基にした変化に富んだ内容



「清経」の一場面。前シテが後シテの化身という異質な設定の現代能的な作風。緊張感のなかでの力強い地謡と清経の舞が見どころ

シテ方宝生流第20代宗家・宝生和英さんに聞く

今の時代にこそ、 能が必要な理由

若くして、シテ方宝生流の宗家となった宝生和英さん。

宝生家に生まれ、能と長く向き合ってきた宝生さんは、今の時代にこそ能が必要だと感じているという。その理由を伺った。

約束されていた道
20歳で挑んだ大曲が転機に

室町時代に大成して以来、長い歴史を誇る能には役割によって複数の流派があり、その命脈を保ってきた。シテ方の流派の中でも大きな勢力を誇り、能を大成させた観阿弥の兄、宝生大夫が祖とされるのが宝生流だ。重厚な芸風の一方、「謡(うたい)宝生」と呼ばれる優美な節回しで、人々の心を掴んできた。2008

数ある能楽の演目の中でも、別格と称される「翁」を演じる宝生さん。能楽師としても、宗家としても並々ならぬ努力を重ねてきた



年に逝去した先代の父に代わり、22歳という若さで第20代宗家となったのが、宝生和英さん。だが、継承に至るまでの道のりは、決してなだらかなものではなかったという。

「宝生家に生まれたという理由だけで、宗家の座が約束されていたわけではありません。私は幼少期に実力を示すことができなかったため、周囲からは継承を不安視する声もあり、認めてもらわなければいけない段階が非常に多くありました」

宝生さん自身も、能の世界に貢献できるのであれば継ぎ、力不足であれば退くと、非常にシンプルに考えていたそう。

そんな宝生さんの大きな転機となったのが、能の中でも大曲の一つとして有名な、「道成寺」に20歳で挑んだこと。一般的に能楽師は型や発声を体得できるのが大体30歳前後といわれており、この年齢での大役への挑戦は異例のことだったという。当時の心境を、宝生さんはこのように振り返る。

「それまで経験してきた役柄とはあまりにもレベルが違いすぎて、自分でも演じられるかどうか分からなかったんです。しかし乗り越えることができれば私の試金石になるのではないかと思い、挑みました」

結果的に「道成寺」の役を見事に演じきり、公演は大成功。壁を一つ乗り越えたと感じたという。この公演を機に周囲からも徐々に信頼を得られるようになっていき、22歳で宗家を継承する運びとなった。

不安定な現代こそ 能で自分を整え、大局を見る

650年以上の長きに渡って愛されてきた能を、現代でも演じ続けることに對して、宝生さんはどんな意義を感じているのだろうか。世界情勢が不安定な今こそ、人々の生活に能が必要だと宝生さんは言い切る。

「まずお伝えしたいのは、能は舞台演劇ではありませんが、エンターテインメントではありません。エンターテインメントの本質は、驚かせること、感情を動かすことにありますが、能の本質は、その真逆にあります。能は心を落ち着けるものであり、いわばアンビエント文化といえるものです」

アンビエントとは、作曲家ブライアン・イノーが提唱した環境音楽のことで、環境に溶け込んだスローテンポな音楽のことを指す。その音楽

のような性質が、能にあることを見抜き、そして能におけるアンビエント文化こそが、今の日本に必要なと気付いたというのだ。

「最近サウナが流行し、『整う』という言葉が注目されていますが、世界情勢が不安定な今だからこそ、能を通して心を落ち着け、自分と向き合い、大局を見る力を養うことで、『整う』必要があると思っています。実際、能楽が隆盛した高度成長の入り口の時期には、財閥の方々こそぞって能を習い、どんな局面でも揺るがない自分の軸を確立していたといわれています」

能の魅力はその懐の深さ 自分なりの解釈を楽しむ

能を初めて見るという人が、楽しく鑑賞するためには、どんなことを意識するといいたらいいのだろうか。

「美術館で絵画を見るように、自分なりの解釈を楽しむのがおすすめです。能の演目は、いたってシンプルなストーリー展開なので、それを追うことと自



能は打合せも公演も一度きりで行われ、リハーサルは無い。能楽師はそんな緊張感のある舞台上で、その1回に最高のコンディションを発揮しなければならず、ある意味スポーツ的な鍛錬が必要だと宝生さんはいう。

に、能の醍醐味はないと私は思っています。作品からどんなことを受け取ってもいいですし、まったく別のことに結びつけてもいい。そんな風に思いながら見ることで、能の面白さに気付いていただけるのではないかと思います」

実際、舞台上に立っている宝生さんもその作品とは別のイメージを持って演じていることがあるという。

「例えば杜若（かきつばた）という、在原業平の恋愛を描いた曲を演じているときには、私の頭の中に『冷静と情熱の間に』という映画が思い浮かんでいます。心の中には、テーマ曲だったエンヤの歌声が流れてきて、イタリヤの情景が広がっている。このように能の舞台とは全く別のものを結びつけられるのも能の魅力の一つだと、私は考えています」

能の懐は深い。伝統芸能だからと、襟を正して見るだけでなく、何を感ずてもいいのだと少し力を抜いて見ると、能の神髄の一端に触れること



「弱法師（よろぼし）」を演じる宝生さん。公演では、宝生流に代々受け継がれる面が用いられる。面は補修が可能なため、室町時代のものも残っているという

ができるのかもしれない。

もう一つ、宝生さんが提唱するのが、能を体験してみることだという。「能の魅力は、心を落ち着け、自分と向き合えることだとお話ししましたが、それはやはり自らがやってこそ体得できるものだと思います。サウナに入っている人を見ても『整う』ことがないように、実際に能を体験しているか、していないかの間には大きな差があると思うんです。生活に取り入れることで、どんな時にも揺るがない自分を手に入れることができ、さらには健康維持にもつながります。能の基本姿勢では普段使わない下半身の筋肉が重要になるので、足腰が鍛えられるのです。そして能を鑑賞することも、もっと楽しめるようになるはずですよ」

能を習ったり、体験できる場所や、鑑賞できる施設は全国各地に存在している。先の見えない不安定な今だからこそ、能に触れてみてはいかがだろうか。

宝生和英さん公演のお知らせ

宝生能楽堂45周年記念公演

2024年7月14日(日) 13:00開演

場所: 宝生能楽堂

配役: 能「翁」宝生和英、狂言「二人袴」野村万作、能「関寺小町」大坪喜美雄、能「鞍馬天狗 天狗崩」前シテ宝生和英、後シテ武田孝史

宝生会ワークショップ

宝生さんが所属する宝生会では、能舞台、装束、能面など宝生会の持つ文化的資産を活用したワークショップの企画を行っている。会場は宝生能楽堂や外部スペースでの開催も可能。ご興味のある方はご相談を。

公演・ワークショップの情報は、宝生会ホームページへ。
<http://www.hosho.or.jp/>



宝生和英 1986年生まれ。父、第19世宗家宝生英照に師事。宝生流能楽師佐野萌、今井泰男、三川泉の薫陶を受ける。1991年能「西王母」子方にて初舞台。2008年に宝生流第20代宗家を継承。これまでに「鶴」「乱」「石橋」「道成寺」「安宅」「翁」、宗家一子相伝「弱法師 双調之舞」「安宅 延年之舞」「朝長 懺法」を披く。伝統的な公演に重きを置く一方、異流競演なども行う。2008年東京藝術大学アカンサス音楽賞受賞。2016年文化庁東アジア文化交流使、2019年第40回松尾芸能賞新人賞受賞。2023年よりミラノ大学客員教授に就任。

不動産のプロが解説

ドバイ不動産に 世界が注目する理由



株式会社GREENINE 執行役員 ドバイ不動産事業担当
小野陽平 (宅地建物取引士)

大学卒業後、住友不動産販売に入社し、不動産売買仲介の最前線で営業職に従事。個人で年間40億円の取引を行い、2020年に支店次長に就任。13年間の不動産取引の実績を買われ、2023年に現職就任。日本とドバイを行き来する毎日を送っている。

観光地としてはもちろん、移住先としての人気も高いドバイは今、不動産投資先としても世界中から熱い視線が注がれています。まだまだ発展途上にあるドバイの、魅力のポイントを解説します。



弊社取扱い物件の一例。弊社現地オフィスには、上記のような魅力的な物件の情報が日々届いています。

仲介業者選びのポイント

- 日本と現地ドバイにも法人を持ち、不動産取引に精通したスタッフがいること
- 日本語での対応が可能、出来れば現地ドバイに日本人スタッフがいること
- 不動産売買だけでなく、移住、法人設立、口座の開設、現地観光(下見)、送迎などのサポートにも対応していること
- 優良な物件情報をいち早く入手可能な現地エージェントとのネットワークを持っていること

ドバイ不動産販売実例

2024年に完成予定の物件を2020年に購入。

完成前の2023年時点(支払い70%の段階)で、

購入価格の約120%で売却。

イニシャルコストに対し、

約30%のキャピタルゲイン

を得ました。

今、移住したい国の一番に名前が挙がるドバイ。世界有数の豊かさを誇るUAEにあつて、世界トップクラスの治安の良さや晴天率の高さ、そして所得税や住民税が無いことなどがその大きな理由になっています。さらに、ドバイ政府が掲げた「ドバイ・都市マスタープラン2040」で、人口の倍増、住環境や観光事業など、世界一住みやすい都市となるための目標が打ち出されたことで人気が一気に加速。日本では不動産投資先としての注目度も高まっています。

ドバイ不動産の魅力は、なんといっても将来性の高さに対して不動産価格が安価な点でしょう。例えば、弊社所有のドバイ・アイランズ・ビーチの海を望む物件は、ドバイ国際空港に近い注目スポットでありながら、坪単価は日本円で300万円台と、東京都心部の半値程度です。さらに、不動産の売却益や賃貸収入に税金がかからないという点も、大きな魅力として注目されています。そして、見逃せない魅力がもう一つ。ドバイでは不動産を購入して物件価格の30%を支払うと、名義変更及び売却が可能になるというルールがあり、少ないイニシャルコストで不動産取引を始めることが出来るのです。

(物件により40〜50%の場合もあり)。長年不動産売買に携わってきた私でなくても、その魅力は十分にお分かりいただけると思います。では、実際に不動産取引をするにはどうすれば良いのか。ドバイの不動産取引では、現地の法律やイسلام教への理解が必要です。また、良い物件情報にいち早くアクセスできる現地エージェントとのネットワークも重要なため、仲介サービスの利用が必須になります。まずは無料の相談会などに参加して、信頼できる仲介業者探しから始めるのが良いでしょう。



弊社取扱物件の一例。「ドバイ・都市マスタープラン2040」によって不動産開発はさらに加速します。いかに早く優良な開発エリアを見極め、押さえるかが重要です。

Q&A

ドバイ不動産に関して、 よくいただくご質問

Q. ドバイ不動産の買い方は？

A. 新築マンションなどは販売開始から完成までの3年～4年程度かけての分割払いが基本で、中古物件ですと一括払いが基本になります。

Q. ドバイ不動産の価格帯は？

A. 安いものと日本円で3,000万円台～4,000万円台のものからあります。最も主流な価格帯は1億円台～1億5,000万円台（2LDK程度の広さ）です。もちろん、10億円～100億円の超高額物件もございます。

Q. 融資は組める？

A. 諸々の要件はありますが、日本の銀行で融資を組むことも可能です。現地の銀行も組めないことはないですが、ハードルは高いです。また、物件によってはクレジットカードでの決済も可能です。

Q. 言語が不安、対応してもらえる？

A. はい。全て弊社でお手伝いします。ドバイはアラビア語よりも英語が主流で、手続きは全て現地に常駐の弊社日本人スタッフが行います。お客様へのご説明は日本語で行いますのでご安心ください。

Q. 手続きの代理もお願いできる？

A. はい。可能です。特にドバイは外国人オーナーが多いので、代理人を使うケースが多く、都度ドバイに行って手続きする必要はございません。弊社にお任せください。

ドバイ不動産 個別無料相談会開催

相談内容は、不動産売買、賃貸に限らず、移住や法人設立などの対応も可能です。



日時 5月18日(土)・5月19日(日)
①10:00～ ②13:00～ ③15:00～
完全予約制 1日3組限定
●上記日程以外でも個別調整可能です(平日のみ)

場所 東京ミッドタウン(地下鉄六本木駅直結)
東京都港区赤坂9-7-1ミッドタウン・タワー 43F
株式会社GREENINE オフィス

〈ドバイ現地法人〉
GREE9 REAL ESTATE L.L.C
日本人スタッフ常駐



ドバイ法人票(不動産免許)

お申込み・問合せ 下記 電話番号またはメールアドレス、QRからご連絡ください。

☎03-5361-7467 ✉infos@greenine.co.jp



株式会社GREENINE ドバイ不動産事業部(国土交通大臣(3)第8576号) <https://greenine.co.jp/>



NEW ART EST-OUEST AUCTIONS

二

ユーアート・エストウエストオークションズは、1984年に創業して以来、世界に目を向けた国際的な公開型オークションを数多く企画運営し、日本で最も歴史のあるオークション会社として重要な役割を果たしてきた。第一回目となる記念すべきセールはパリのエッフェル塔とホテルオークラを専用回線の中継して行い、8時間の時差と約1万mという長い距離を超え、2国間での国際的なオークションを実現させた。そして、当時のガラス作品としては世界記録となる5500万円でのドームの花瓶が落札された。

1988年には、ベルナル・ビュッフェのコレクションセールを開催し、落札率100%という偉業を達成し、落札総額約8億円を叩き出した。翌年、モネ、ピカソ、ルノワールといった世界的に有名な作家の作品を集め、落札総額約2.2億円という記録を達成。2006年には、エミール・ガレの花瓶「孤独の中の休息」が落札価格約2.3億円、翌2007年、ピカソの「旗を持つ男」の油彩画が4.7億円で落札されるという世界的な記録も作ってきた。そして更なる高みを目指し世界的なオークション会社となるべく、2008年に日本の会社として初めてアジア随一の国際都市香港、2013年にシンガポールにてオークションを開催し世界への仲間入りを果たした。2014年に30周年記念として香港で開催したオークションでは、美術史に残る巨匠ロダンの高さ2mを超える像「着衣のピエー



40th ANNIVERSARY AUCTION

オークション開催日：5月18日(土)

展示会：5月11日(土)～5月17日(金) 11:00～18:00

会場：東京都品川区東五反田 2-5-15



ル・ド・ヴィツサン」が白熱した競り合いの末、約1.2億円で落札。2021年には、日本で初めての試みとなる保税地域を利用したアートオークションを羽田空港で行い落札総額約2.7億円を記録、続いて翌22年にも寺田倉庫にて保税オークションを行い一躍脚光を浴びた。

このようにニューアート・エストウエストオークションズは、日本で最も歴史のあるオークション会社でありながら、様々な新しいことにチャレンジし、国際的なビジョンを掲げオークションを開催し続けていく。今回、創業40周年を迎えるにあたり、記念オークションが5月18日(土)に開かれる。出品作品には、あのルーブル美術館の別館のフロアデザイナーにも採用された世界的アーティストである草間彌生のオリジナル絵画や版画、世界的ジュエリーブランドティファニー

の前身であるティファニースタジオの大型フロアランプといった希少なミュージアムピースが数多く出品される。この機会に貴重な美術品を落札して日々の生活をアートに囲まれて過ごしてみてもいいだろう。また、アートマーケット相場は上昇傾向のため投資対象としてもお勧めだ。

今回は、記念オークションとなるため、通常3日間の展示会を延長して1週間開催される。展示会では出品される全ての作品を直接確認する事が出来る。オークションに参加しなくても、無料で歴史的・文化的な価値に触れることができるので、ぜひ一度足を運んでみてはいかがだろうか。

最後に、アート投資や美術品を所有しているオークションに出品してみたい場合は、ぜひニューアート・エストウエストオークションズのスペシャリストに相談してみたい!

〒141-0022
東京都品川区東五反田 2-5-15
0120-70-3722
Fax: 03-5791-3133
Email: info@newartest.com
受付時間：9:30 - 18:30 (月・金)

NEW ART EST-OUEST
SINCE 1984

 **出品作品募集中**



LINE



WEB



出品方法



無料査定

投資信託 ファンドラップ・債券・株

損をする本当の理由と賢い選び方

大和証券出身の代表をはじめ、野村證券、SMB C日興証券など各証券会社出身の講師陣が、資産運用の「損をする本当の理由と賢い選び方」を解説していた資料を無料でお送りしています。さらに、解説資料に同封のアンケートのご返送で資産運用に役立つ書籍をプレゼント。ぜひお申込みを。

「大事な資産を減らしたくない」
投資の「罠」に陥らないために

多くの方は「プロに任せれば成果を出してくれるだろう」と証券会社や銀行で資産運用を行います。期待通りの結果にならず、うまくいかないと嘆く人は少なくありません。プロが勧める金融商品で、なぜ損をしてしまうのでしょうか？ 一方で、「担当者が次々に代わり、それぞれ言うことが違う」「新商品を勧める時だけ連絡がくる」「リスクや手数料については話してくれない」これらは実際に私、友田が聞いた不満のほんの一部です。なぜこのような不満がなくならないのでしょうか？ こうした失敗の背景には、個人投資家が気づきにくい落とし穴が無数にあるのです。弊社では、証券アナリストが八千名以上の資産運用を分析

し、「損をする本当の理由と賢い選び方」を解説した資料を無料でお送りしています。さらに、解説資料に同封のアンケートにご回答いただいた方へプレゼントする書籍は、多くの方が陥っている罠を分かりやすく解き明かし、正しい運用方法を見極める力を養っていただくために出版したものです。特にリタイア世代の資産運用は、将来の生活の質を変えてしまう重要なもの。「プラスだから大丈夫」とお考えの方も、分かったつもり、の罠に落ちないために資料請求されることをお勧めします。

中立的な独立系 金融アドバイザーとは

資産運用アドバイザーとして証券会社に勤めていたサラリーマン時代、私はリーマンショックの直後に転職が決まりました。当時の顧客に

希望者には
個別相談
受付も

書籍も好評発売中!
書籍を申込者に
無料
プレゼント

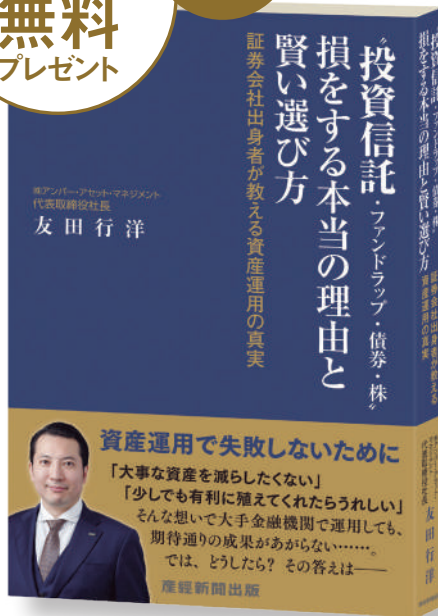

代表取締役社長 友田行洋

大和証券退職後、個人投資家側に立った中立的な資産運用アドバイザー会社を運営。金融庁が毎年基調講演を行う日本IFAフォーラムや、日経新聞などメディアが開催するイベントで講演活動を行っている。証券アナリスト(CMA) / 東京理科大学卒

〈書籍の内容の一部〉

毎月分配型投資信託の罠はタコ足だけじゃない、ファンドラップは手数料が二重取りで高い、トルコ・ブラジル・南ア債券は為替で損をしやすい …など

は、「これだけ資産が激減している中で転職なんて無責任だ」と思われたことでしょう。この経験から「お客様と本音で向き合い、責任あるアドバイザーを届けたい」「自分の家族にも自信を持って勧められるものだけを提供したい」という想いが生まれ、独立系金融アドバイザーの会社を創業しました。「独立系金融アドバイザー」とは、特定の証券会社や銀行におもねることなく、独立中立的な立場で顧客に資産運用アドバイ

スをする金融のプロです。欧米ではいまや証券会社のアドバイザーを超え、資産運用の主流になっています。起業後は私も独立系金融アドバイザーとして、悩みを持つ方々に向き合ってきました。当解説資料や書籍を通じて、みなさんが陥っている罠に気づいていただき、正しい資産運用を身につける第一歩にしたいだければ幸いです。ぜひお気軽にお電話ください。(※弊社より営業は一切致しません)

※郵送料含めすべて無料です。※解説資料は、資産運用に役立つ専門誌・会社案内・講演解説動画DVDセットをお送りします。※個別相談を希望される方は解説資料に同封のアンケート用紙よりお申込みください。来社できない方は電話相談可能です。※書籍はアンケートをご返送いただいた方限定のプレゼントになります。※個人情報、解説資料・書籍等の郵送以外には使用せず、また本人の同意がない限り第三者には提供しません。※当キャンペーンは予告無く終了する場合があります。お早めにお申込みください。



書籍プレゼント
お申込み
左記二次元コード
からは24時間受付

全国で無料セミナー開催中!
詳しいセミナー開催日程は
お申込みはコチラから▶
※本セミナーでは勧誘は一切行いません。



証券運用のかかりつけ医
～家族に勧める資産運用アドバイス～
株式会社アンバー・アセット・マネジメント

郵便番号・住所・氏名、電話番号 申込番号575 を明記の上、ご応募ください。

株式会社アンバー・アセット・マネジメント

電話 0120-770-777

FAX 03-6380-9756

〒100-0006 東京都千代田区有楽町2-10-1 東京交通会館11階
(株)アンバー・アセット・マネジメント宛

お電話は9時～21時。
土日祝日も受付。
ご質問もお気軽に
お問合せください。



インターネット アンバーアセット 検索

東京本社:有楽町駅前 東京交通会館11階 / 支社:大阪・名古屋・福岡・横浜・埼玉・千葉・神戸・京都・静岡・札幌・広島
株式会社アンバー・アセット・マネジメント 金融商品仲介業者 関東財務局長(金仲)第715号

贅沢な時間が流れる、南青山の星付き隠れ家

調理長 大塚隆廣の名前が由来の「割烹 隆」がこの度、ミシュランガイドに掲載されました。

季節の味覚を存分に楽しんでいただける和食の数々をご提供します。

ゆったりとした大人の隠れ家で、大切な方とのひとときをお過ごしください。



料理長 大塚 隆廣

1970年生まれ、神奈川県出身。ミシュランガイド東京 星獲得店である「銀座うち山」で料理長を務めるなど、数々の名店で研鑽を積む。食材の個性を引き出す熟練の技術と丁寧な仕事で、日本料理の奥深い魅力を追求し表現する。

割烹 隆 Ryu

☎050-1809-0029

◎東京都港区南青山4-26-12 ボ・アード青山B1F

◎月～土曜日18:00～22:30、
土曜日11:30～15:00(完全予約制)

◎日曜日・祝日 ◎<https://kappou-ryu.jp/>

割烹
隆



上質を楽しむ大人の街

青山&表参道

ファッションやアート、音楽など、カルチャーの最先端を発信している「青山・表参道」は、隠れ家レストランや個性的なミュージアムなど多いハイセンスなエリア。この初夏は、街歩きを楽しみながら、気になったお店に立ち寄ってみては。



1



2

1.自然光が降り注ぐ表参道のスタジオ。
2.結婚記念日のお祝いや、両親の金婚式のプレゼントにも。ビジネス利用のほか、遺影として残す方も増えている。3.一緒に笑い合える家族との日常の特別な瞬間を切り取り、永遠の一枚に仕上げる。



3

PHOTO STUDIO

Studio GoodLife

輝く一瞬を捉えて永遠に残す 自身の素晴らしさを再発見する一枚を

たった一枚の写真が、その人の印象を大きく左右する事がある。「Studio GoodLife」では、一人ひとりの個性や希望をしっかりヒアリングしながら、その人らしい一瞬の輝きを写真に収めることを大切にしている。被写体を大成させる「福眼」を持つフォトグラファー福田秀世は、国内外の著名人を多数撮影、多くの雑誌や広告、ジャケット撮影を手掛けてきた。本格的なスタジオで行うプロの撮影は、あなたの魅力を最大限に引き出し、個性を際立たせてくれる。この特別な空間での時間を、ぜひご自身の人生やキャリアの可能性を見出すきっかけにしてほしい。



お会計金額より10% OFF

撮影料金…通常55,000円(税込)より
メールや電話でのカウンセリング後、最大3パターン撮影(約40分)。※レタッチ、データ料別途 ※詳細はお問合せを

◎03-6222-8301(事前予約受付、10:00~18:00)
◎東京都港区北青山3-8-13 青山ゆまにてアトリエビル2F-3F
◎表参道駅A1出口より徒歩2分
◎8:00~19:00 ◎不定休

スタジオグッドライフ | 🔍





1.買い物やランチにも便利な表参道駅前の好立地 2.レッスンの合間に先生や仲間とお茶をしながら、音楽話に花を咲かせることも 3.人気のサクソも「おためし4回レッスン（ピアノ以外）」で吹き方や姿勢を一から丁寧に指導

SCHOOL カワイミュージックスクール表参道

新緑の美しい表参道で、 大人のための音楽レッスンを

「好きな曲、憧れの曲を自分で演奏してみたい」「子供の頃習っていた楽器をもう一度」という思い、この春こそ叶えてみてはいかがだろうか？ カワイミュージックスクール表参道は、全てのクラスがじっくり丁寧に指導する個人レッスン。初めて楽器に触れる方、楽譜が読めない初心者の方でも、自分のペースでレッスンが受けられるので安心だ。コースはピアノ、バイオリン、フルート、ドラム、チェンバロなど多彩。憧れの楽器にも気軽に挑戦できる。今なら、「トライアル3回ピアノ」「おためし4回レッスン（ピアノ以外）」を実施中。まずは体験から始めよう。

トライアル半額キャンペーン

トライアル3回ピアノ（※）通常9,900円～が4,950円～受講可能＆正規コース入会で、入金金11,000円→5,500円に！（2024年5月末まで）詳細はHPへ。※おためし4回は対象外

☎0120-921-714 ④東京都渋谷区神宮前5-1 カワイ表参道B1F
③東京メトロ表参道駅より徒歩1分 ⑤11:00～19:00（受付） ⑥祝日

カワイスクール 表参道 | Q

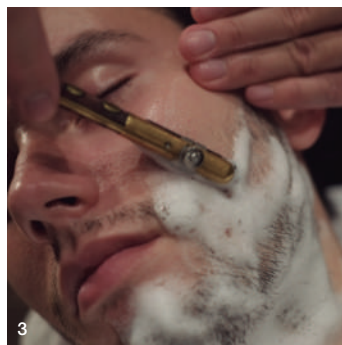

1.シックで落ち着いた雰囲気の中個室での施術のため、人目が気にならない。2.シェービング道具や化粧品にもこだわっている。3.羽でなでられているような洗練されたシェービング・マッサージが特徴の「ブルムシェーブ(5,500円)」。

BARBER THE BARBER 青山

上質なサービスにこだわる 大人の男性のための「究極の理容室」

「現代の名工」や「黄綬褒章」を受賞した、ヒロ・マツダが立ち上げた「THE BARBER」は、優れたカット技術、シェービング技術、マッサージ技術により、高いリラクゼーションを提供する高級理容室。極上のヘッドマッサージで頭皮ケアを行う「シャスパ」や、弱った肌を癒すシェービング「ブルムシェーブ」、若々しく滑らかな肌触りを叶える「フェイストリートメント」などのオリジナルメニューをヘアカットに合わせることで、血行改善や角質除去、頭皮改善、疲労回復などの高い相乗効果が得られるのだそう。その効果をぜひ体験してみてください。

THE BARBERコースの一例

カット、シャスパ、ブルムシェーブ、フェイストリートメント	17,600円
カット、シャスパ、ブルムシェーブ	12,100円
カット、シャンプー、ブルムシェーブ	9,680円
カット、シャンプー	6,930円

☎03-6459-2300 ④東京都港区南青山2-27-20-101
③銀座線外苑前駅1a出口より徒歩2分
⑤平日11:00～21:00 / 土曜日、日・祝日10:00～20:00
⑥月曜日、第2・第3火曜日
⑦青山店のほか、7店舗展開。詳細はwebへ

ザ・バーバー | Q





1.足長、足囲にあわせて32種類のサイズとキングサイズ3種類を展開 2.熟練した職人の丁寧な仕事美しい靴を生む 3.4.専門知識も豊富なスタッフが揃う表参道店。レギュラー商品はもちろん、洗練された表参道ならではの限定品を今後も展開予定

表参道店OPEN記念限定品

限定品のために選別されたレザーを使用し、唯一無二の履き心地と美しい艶を備えた特別な一足 (OS-2413 ネイビー/税込48,400円)。表参道店限定40足のみ販売。その他、5種類のOPEN限定品が展開されているので、要チェックだ。



SHOES スコッチグレイン表参道店

伝統を守り、進化を続ける Made in Japanの革靴ブランド

1 964年の創業以来、ビジネスマンの足元を支え続けるヒロカワ製靴の自社ブランド「スコッチグレイン」。この日本を代表する革靴ブランドが今年3月、紳士靴のメッカ青山・表参道エリアに初進出した。東京・墨田区の自社工場での一貫生産にこだわるスコッチグレインの靴は、「履けば履くほど足に馴染む」と厚い支持を集めている。その履き心地の秘密は、職人の高い技術を要する「グッドイヤーウェルト製法」。ソールとアッパー（外側の革）が直接繋がっていない製法で、ソールの張替えが可能。長く履くほど靴が足に馴染んでいく。

少しずつ自分だけの一足に変化していく過程を楽しめるのも魅力だ。さらに、同社が長年蓄積してきた膨大なデータをもとに、自社で研究・開発した「木型」も抜群の履き心地を支える理由のひとつ。60年にわたりMade in Japanの品質を守り続け、日本人の足を考え抜いて作られた木型だからこそその快適さだ。サイズは、足長23・5〜27cmまで0・5cmごとに加え、足囲(靴幅)も4種類を展開。さらにキングサイズも用意されている。実店舗では経験豊富なスタッフが丁寧に採寸し、最適なサイズを提案。きつと自分にぴったりの靴に出会えるはずだ。

◎東京都港区北青山3-5-17 北青山はる木ビル1F
◎表参道駅A3出口より徒歩約2分 ◎03-6804-2292 ◎無休
◎11:00~20:00(日・祝日~19:00)

スコッチグレイン | Q





LUNETTES du JURA

ヨーロッパ直輸入のメガネが約1500点

“あなたらしい”メガネがきっと見つかる

フランス、ドイツ、スペイン、ベルギーなど、ヨーロッパを中心としたメガネが揃う「リュネット・ジュラ」。
約20社・1500点の豊富なデザインの中から、お気に入りの1本を見つけよう。

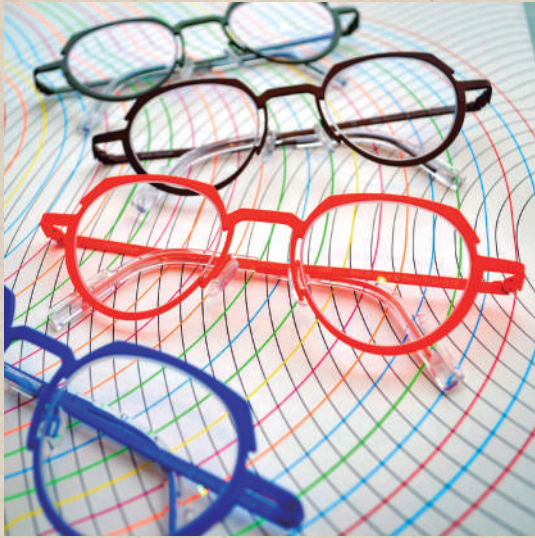

店名の「リュネット・ジュラ」は、フランス語でヨーロッパのメガネ産地“ジュラ地方のメガネ”の意。ヨーロッパを中心に、様々な国の小さな工房やアトリエで作られたメガネを直輸入している。ヨーロッパのメガネは、なんといってもデザイン性の高さが魅力で、同店では、遊び心にあふれたものから洗練されたものまで、幅広くラインナップ。青や赤といった個性的なカラーや異素材を組み合わせたものも豊富なので、今使用しているメガネと違ったフレームが欲しい、印象を変えたいという人にもおすすめだ。

メガネを選ぶ際は、顔の形に合わせて探すことも多いが、代表の高橋さん

曰く、似合わないかも……と思っていたものが意外とマッチすることもあるので、気に入ったものをどんどん試着してほしいと話す。

もちろん、合わせるレンズも遠用・近用、遠近両用、調光・偏光、スマホを見やすくアシストするレンズなど多数揃っている。また紫外線の影響など、目の健康が気になる方は「ルティーナ」レンズを試してみしてほしい。有害な光（HEV）を約94%カットしてくれるので、酸化ストレスから目を守る効果が期待できる。今ならフレームとルティーナレンズをセットで購入すると割引特典が受けられるので、ぜひ一度店舗で相談してみしてほしい。

THEO“RECEIVER” 56,925円(税込)

“SONAR”という名前のシリーズのひとつで、“RECEIVER”は受信機という意味。シンプルなクラウンパント型だが、フロント部の細かいカットやテンブルのクリアパーツとの組み合わせなど、デザイン性の高さが魅力。

TRACTION PRODUCTIONS “RIVIERA” 48,400円(税込)

フランス・ジュラ地方で140年以上の歴史を持つ「TRACTION」の丸メガネ。楽しい色使いにより、掛ける人の個性を引き出してくれる。

HOET “03” 440,000円(税込)

ベルギーのブランド「HOET」のオートクチュールメガネ。チタンを使用し、3Dレーザープリンターで製作されている。フレームの細かい穴が特徴的だ。

リュネット・ジュラ流 メガネ選びの10ヶ条

1. 自分がどうなりたいか考える
2. 人のマネをしない
3. 片っ端から試してみる
4. 試着の時は微笑んで
5. ジュラの店員とは遊ぶつもりで
6. 今とは違うメガネを
7. 「メガネをかけられて幸せ」と思う
8. レンズの厚みは気にしない
9. 専門的なことは店員に
10. 家族が反対するくらいのメガネを



特典

レンズ代金 3,300円引

※店頭で「AFFLUENTを見た」とお伝えください ※2024年6月末まで

フレームとルティーナレンズをセットでご購入の方

HENAU “M2103 A88” 61,600円(税込)

ベルギーの個性派ブランドで、彫刻的デザインとブランドのアイデンティティである直線のラインが特徴。熟練職人によるハンドメイドで製造されている。

XIT “C 006” 49,500円(税込)

丸と四角という非対称なフロント部分が斬新で遊び心にあふれたデザイン。素材とカラーのコントラストも個性的で、見る人を楽しみ気持ちにしてくれる。

リュネット・ジュラ 青山グラン店
◎東京都港区南青山2-12-1 ミヤコヤビル
◎東京メトロ外苑前駅4a出口より徒歩3分
◎03-3401-4446 ◎11:00~19:30(水曜定休)

リュネット・ジュラ 表参道ヒルズ店
◎東京都渋谷区神宮前4-12-10 表参道ヒルズ同潤館2F
◎東京メトロ表参道駅A2出口より徒歩2分
◎03-3401-3858 ◎11:00~20:00

リュネット・ジュラ ミヤコヤ 横須賀店
◎神奈川県横須賀市若松町2-7 藤田ビル1F
◎京急線横須賀中央駅東口より徒歩1分
◎046-822-6918 ◎10:00~19:00(水曜定休)



リュネット・ジュラ公式HP



ザ・リッツ・カールトンメルボルンを有する メルボルの人気タワーレジデンス

世界最高の品質とデザインを誇るホテルに併設された
短期賃貸、投資にも優れた「ウエストサイドプレイス」とは——



高層階のリビングからの景観の良さは周辺でも随一のものが期待でき、メルボルンシティならではの風景が眺められる。

日本の「東京駅」と言えるメルボルン最大の「サザンクロス駅」の道を挟んだ向かい側に位置。正面には空港からの直行バス乗り場があるという好立地。駅のモールにはスーパーマーケットやアウトレットショッピングゾーンなどもあり、生活環境は申し分ない。高級物件であるにも関わらず、シドニーの同等物件の半額程度の価格で購入できるのは、メルボルンが長い期間のロックダウンの影響を受け、この地域の不動産市場が回復半ばであることだ。高級物件では非常に珍しい短期貸し出し（エアビー運用）が許可されており、通常賃貸と比較して高い利回りが期待できる。メルボルンは今後経済復興や人口増加が見込まれておりシドニーの人口と同程度の都市圏である同都市の今後の不動産価格上昇が期待できるはずだ。世界不動産を見ている私がみて先進国で一押しのプロジェクト。

記事：Property Access 代表 風戸裕樹



代表取締役CEO・共同創業者

風戸 裕樹

不動産ファンドを経て、2014年ソニー不動産を共同創業し執行役員。2016年シンガポールで当社を創業。世界の不動産の状況を見てきている。早稲田大学卒



メルボルン唯一の「ザ・リッツ・カールトン メルボルン」



ホテルロビーからの眺望、ウエストサイドプレイスはこのタワー内

物件詳細

名称: WEST SIDE PLACE (ウエストサイドプレイス) / 住所: 250 Spencer Street Melbourne, VIC 3000, Australia / デベロッパー: Far East Consortium. 豪州内バースのザ・リッツ・カールトンホテル (完成済) やブリスベンのクイーンズワーフ (2025年完成予定) などの国際的な大型物件を建設 / 構造: 4棟の住宅ビル Aタワー高層階はホテルとして運営・住宅と分離 / 共用部分の付帯設備: プール、ヨガルーム、図書室、ガーデン、プライベートシネマ、バーチャルゴルフコース、カラオケ、ミーティングルーム、BBQ、ラウンジ、キッチン設備、パーティールーム、スポーツジム、ゲームルーム、ワインセラー他 / 価格帯: 1Bed Room (約68㎡) 565,800AU \$~ (約5,375万円)、2Bed Room 686,000AU \$~ (約6,508万円)、3Bed Room 1,200,000AU \$~(1.14億円 豪ドル95円の場合) ※ 3Bed Room完売

オーストラリア物件視察ツアー

ウエストサイドプレイス含む、当社取扱い物件をご紹介します視察ツアーを開催いたします。シドニーとメルボルン両都市を5日間で回り、都市と物件を比較いただける機会となっております。

日程 2024年6月6日(木)～6月10日(月) ※全行程参加の場合

費用 実費 (2日目、3日目の昼食付き)



- ツアーのお申し込み前に、ニーズをヒアリングさせていただくため面談のお時間を頂戴しております。(担当：神谷)
- シドニー、メルボルンいずれかのご参加も可能です。
- 弊社経由での購入特典についてもお伝えいたします。
- その他ご不明な点などお気軽にお問い合わせください。

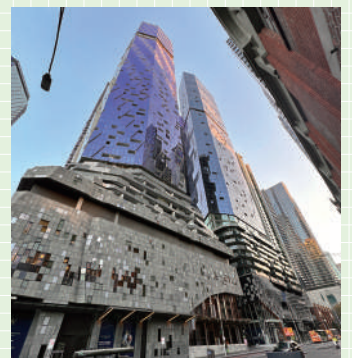

PropertyAccess.co

Property Accessは、日本を含めた世界の不動産を調査し安心できる最適なプロジェクトを紹介している企業です

Property Access株式会社 (プロパティアクセス株式会社)

03-6447-2767 | 東京都港区赤坂4丁目9-25 新東洋赤坂ビル5階 | <https://propertyaccess.jp/>



小美野正良さん

素材を見極めて電気グリラーと炭火を巧みに使い分ける「ハイブリッド焼き」をいち早く始め、焼き鳥業界に革新をもたらした方です。



張ヶ谷栄司さん

美食のバトンを受け継いで



TOKYO

Gourmet Baton

東京グルメバトン

91

独特の火入れで旨さを 最大限に引き出した焼き鳥

いろ鳥

いろどり／外苑前

京橋の焼き鳥店「おみ乃 椿」の小美野正良さんからバトンを受け継いだのは外苑前の焼き鳥店「いろ鳥」の張ヶ谷栄司さん。唯一無二の火入れが自慢の焼き鳥とワインのマリアージュを楽しむ。



(左)ちょうちん (中)ホロホロ鳥
(右)白アスパラ

フォアグラとともに焼き上げたちょうちん、旨味の強いホロホロ鳥の胸肉、ミモレットチーズを乗せた白アスパラ。素材に合わせた絶妙な火入れ加減を楽しめる。



コースのメニューに選べる「鶏白湯らぁ麺」。ラーメン店の経営もしており、かえしを使った本格派。最後の食事まで満足してほしいという思いから、ご飯系、麺系ともにメニューが豊富。



カウンター10席のみの店内。カウンター正面の壁は有名な左官職人・久住有生さんの作品。これを見るために店を訪れる人もいるそう。



タレ系の焼き鳥全般と相性のよい、柔らかなさが特徴的な赤ワイン「Chambolle-Musigny 1er Cru Les Hauts-Doix」。ボトル63,000円（税込・サ別）

炭 火焼き鳥、ならぬ「ハイブリッド焼き鳥」をご存知だろうか。炭火と電気グリラーを使い分けて旨味を最大限に引き出すのが特徴で、この唯一無二の焼き鳥を提供するのが、外苑前の「いろ鳥」店主の張ヶ谷栄司さんだ。

張ヶ谷さんは銀座の名店で6年間修業を積んだ後、約10年にわたり埼玉で自身の店「鳥せい」を営んだ。そして40歳の節目の年に、都内への進出という新たな挑戦を始めた。

「鳥せい」はアラカルトの店だったので、完全おまかせコースの店をやりたいと思っただけです。勝負するのなら都内、それも港区だろうということでもいくつかの場所を回り、落ち着いた雰囲気のある場所を決めました」

野菜などの食材はそれぞれ契約農家から取り寄せている張ヶ谷さんだが、鶏のブランドは1つには決めていないという。

「ブランドによらず良いものや面白いものを仕入れて美味しさを追求することも挑戦のひとつです。現在は「高原コーチン」がメインですが、今後はまだ世に出ていない、広島大学が開発した「東広島こい地鶏」にチャレンジしようと考えています」

そして、食材以上にこだわっているのが居心地のよさだ。「美味しさはもちろん重要ですが、それ以上にお客様が過ごす時間を大切に考えています。サクッと食べたい方もいれば、ゆっくり飲みながら食事を楽しみたいという方もいらっしゃるのです。予約制ではありませんが一斉スタートにはしていません。それぞれのお客様のペースに合わせてご提供するほうがより高い満足度を感じていただけますし、コースの



卵の卵かけご飯用に取り寄せている、「彩美卵 寿」。コース料金+1,100円（税込・サ別）。

途中でもできるだけアラカルトのご要望にお応えするようにしています」

「いろ鳥」には白金高輪の人気フレンチ「ラクレリエール」出身のソムリエ・根本卓也さんが常駐しており、多彩なワインとのマリージュも提案してくれる。ワイン以外にも日本酒や焼酎などこだわりの酒を取り揃えており、自分のペースで個性豊かな焼き鳥と美酒を楽しめる。



PROFILE 埼玉県生まれ。ダイニングバーでの経験を経て、銀座の名店で6年間修業を積む。その後独立し、地元の埼玉にて「鳥せい」を10年間営み、40歳を目前にした2020年、外苑前に「いろ鳥」を開店。現在は海外展開を視野に活動中。

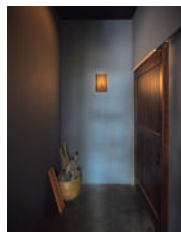

いろ鳥

① 東京都港区南青山3-2-6
セントラル第5青山1F1A
☎ 03-6447-1027 ② 日・祝日
③ 17:30~23:30 (L.O. 21:30)
※20:30~アラカルト営業あり
④ コース16,500円(税込・サ別)
⑤ <https://www.tablecheck.com/ja/shops/irodori/reserve>

いろ鳥の「おまかせコース」を抽選でプレゼント

1組
2名様

ご利用期限：2024年10月31日(木)迄

※除外日あり、お飲み物代及びサービス料10%は含まれません
ご希望の方は下記URLまたはQRコードからご応募ください。応募締切：2024年6月2日(日)

<https://questant.jp/q/afgourmet2405>



ビルボードライブならではの
多彩なコンテンツ

R&B、AOR、シテイポップにJ・POP……。多岐にわたるジャンルで国内外の優れたアーティストが熱いライブを繰り広げる「ビルボードライブ東京」。その影の立役者とも言えるのが、アーティストの出演交渉や企画を担当する長崎良太さん等、ブッカーの存在だ。

「私たちは会場を持ち、ライブを主催し、コンテンツも自分たちで作っていますので、ご出演いただくアーティストも私たちが招聘しています。アーティストの選定は、たとえば洋服などのセレクトショップをイメージしていただけるとわかりやすいと思います。セレクトショップにはその店舗にふさわしい商品が並んでいます。その品揃えは売れる商品ばかりではなくて、たとえ売れなくてもカットイングエッジなものだったり一点物の上質なものもあったりして、それが店舗全体のブランディングに繋がっています。我々もまったく同じ考え方をしています。『僕たちのセレクトはどうですか?』という気持ちで企画を組んでいます。音楽のセレクトショップですね。ビッグネームをピックアップしてみんなに喜んでもらいたいし、時にはマニアックなものもお見せしたいし。ラスベガスなどで一人のアーティストが長期に渡って行



GOOD MUSIC GOOD CUISINE #2

予定調和を超えるライブ企画で 心が震える音楽体験を

洗練された音楽と極上の料理を楽しむ「ビルボードライブ東京」。
ここでアーティストの招聘や企画を担当する長崎良太さんに、
ビルボードライブのこだわりについて聞いた。

PHOTO: Masanori Naruse

うコンサートを「レジデンシー公演」というのですが、ビルボードライブにもそれに通じる部分があって、大きな会場で1回だけよりも、小さな会場で複数回やった方が、親密度や完成度が高まり、予定調和を超えたものが見られるようになるんです。もちろんラスベガスほどではありませんが、私たちが1日2回公演がマスト。大きな会場では体験出来ない、アーティストの意外な一面を見られることもありますし、そういう環境を望んでいるアーティストも意外と多いので、それを実現できるのがビルボードライブの醍醐味だと考えています。」

ハプニングが生んだ演出が
時に大きな感動になることも

2006年、名古屋赴任時代に行ったジャズピアニストの巨匠ハンク・ジョーンズと渡辺貞夫とのコラボ公演は強烈に印象に残っていると語る長崎さん。
「ハンク・ジョーンズさんは当



まだ日本で紹介されていないミュージシャンの発掘もしていきたいと語る長崎さん

時すでに88歳。公演直前に体調を崩されて来日出来ないという連絡があったのですが、公演当日の早朝に今飛行機に乗ったと連絡が来たんです。アメリカから日本まで約10時間、空港からスムーズに到着しても開演時間に間に合うかどうか。結局開演には間に合わなかったのですが、その直後に空港を出たと連絡が入ったんです。それでも終演に間に合うかどうかの状況です。そして、終演直前に到着したんです。出演は無いとアナウンスをしていたところに、本当の最後の最後、アンコールでご本人が登場したのだからお客様は大喜び。わずか1曲だけの出演でしたが、スタンディングオベーションの大盛り上がりで、私たちも号泣してしまいました。」

実はライブにはこういったハプニングがつきものなのだから。そんな数々の修羅場をくぐり抜けて、多くの上質なライブを提供してきた長崎さんが考える、良いライブの条件とは何かを聞いてみた。

「お客様の期待値を超えられるかどうかですね。期待通りだと、『こんなもんか』で終わりますが、それを超えてくると満足感が一気に高まります。お客様が盛り上がる、アーティストも気持ちが高まってより良い演奏をしてくれるので、満足感の高いライブになる可能性がグンと高まります。そういう意味では良いライブをつくるのはお客様のな

かもしれません。私たちもそういった点を意識した企画を考えていますし、たとえ出演アーティストのことを知らなくても、料理とともにシンブルに音楽を楽しめる、そんなラインナップを自信をもって揃えています。ライブには心が豊かになったり、明日の励みになったり、時には人生が変わることもあるくらいのパワーがあるので、そんな体験が出来る場所として、ビルボードライブを選んでいただき、大いに楽しんでいただけたらとても嬉しいです。」

ビルボード事業本部 企画・制作部長

長崎良太

1978年大阪府出身。大学時代から音楽業界でアルバイトを始め、その後出演者の招聘などの企画制作を担当。2013年にビルボードライブへ移籍し、2022年より現職。出演交渉や企画制作全般を統括し、ビルボードライブのブランディングを担っている。



UPCOMING ARTISTS

ビルボードライブ東京・横浜
注目アーティスト

チケットのご購入はこちらから
billboard-live.com



ARTIST	SCHEDULE
NARITA THOMAS SIMPSON 冒険者たちのうた Billboard Live	東京 5/12(日)~5/13(月)、 5/17(金)~5/18(土) 横浜 5/20(月)~5/22(水) SA: ¥12,900~ CA: ¥12,400~
Tak Matsumoto Tour 2024 -Here Comes the Bluesman-	東京 5/15(水)~5/16(木) SA: ¥20,000~ CA: ¥19,000 *ビルボードライブでの受付はございません。
L'Rain	東京 5/20(月)~5/21(火) SA: ¥8,200~ CA: ¥7,700
オルケスタ・デ・ラ・ルス Orquesta De La Luz 結成40周年記念リリース ライブ「Más Caliente」Vol. 1】	東京 5/22(水) 横浜 6/13(木) SA: ¥8,300~ CA: ¥7,900~

ARTIST	SCHEDULE
鈴木聖美 with 桑野信義	横浜 5/23(木) SA: ¥8,000~ CA: ¥7,500~
JP Saxe	東京 5/27(月) SA: ¥7,900~ CA: ¥7,400
Mac Ayres	東京 5/28(火) SA: ¥7,900~ CA: ¥7,400
渡辺貞夫 meets 海野雅威トリオ ~ブレイ・スタンダーズ~	横浜 5/29(水)~5/30(木) SA: ¥9,000~ CA: ¥9,000~

ARTIST	SCHEDULE
Lupintic Six with Fujikochans Produced by YUJI OHNO	東京 5/30(木) SA: ¥8,400~ CA: ¥7,900
chay Billboard Live with 武部聡志	横浜 5/31(金) SA: ¥7,400~ CA: ¥6,900~
Bernard Purdie	東京 6/2(日)~6/3(月) 横浜 6/4(火) SA: ¥9,400~ CA: ¥8,900~
Kiefer	東京 6/5(水) SA: ¥8,400~ CA: ¥7,900

※価格は全て税込です SA…サービスエリア スタッフサービス付きで料理を楽しめるテーブル席・ソファ席。 CA…カジュアルエリア 1ドリンク付きのカウンター席。注文はバーカウンターで。



billboard-live.com

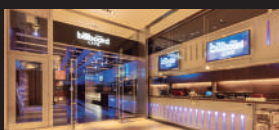

Billboard Live TOKYO

☎03-3405-1133
東京都港区赤坂9-7-4
東京ミッドタウン ガーデンテラス4F
◎不定休

Billboard Live YOKOHAMA

☎0570-05-6565
①神奈川県横浜市中区北仲通5-57-2
KITANAKA BRICK&WHITE 1F
◎不定休

Billboard Live OSAKA

☎06-6342-7722
①大阪府大阪市北区梅田2-2-22
ハービスPLAZA ENT B2
◎不定休

Club BBL

「Club BBL」は、先行予約、1ドリンクサービスなどが受けられるビルボードライブ東京・横浜・大阪共通で利用できるメンバーシステム

詳細・入会はWEBから

<https://www.billboard-live.com/membership/>

お問い合わせ先
☎03-3479-4141 (平日12:00~17:00)
◎土日祝





創業150年・伊豆の名宿 「おちあいろう」への旅



伊豆の山々と溪流のせせらぎに包まれた「おちあいろう」では、まるで時間が止まったかのようなゆったりとした時間が流れる。

おちあいろう

◎静岡県伊豆市湯ヶ島1887-1
◎0558-85-0014
◎ <https://www.ochiairo.co.jp/>

伊豆・天城に佇む「おちあいろう」は、文人墨客らにも愛された登録有形文化財の名宿。創業から150年を迎え、古き良き時代の面影を残しながら、今も進化を続けている。この夏の滞在先候補として、ぜひ参考にしてほしい。

Facilities

伝統と革新の融合 建築美に感動する名宿

長い時を重ねてきた老舗旅館には、日本の古き良き伝統と美しさが息づいている。豊かな自然と調和した日本建築や、季節の旬を楽しむ伝統料理、そしてホスピタリティに溢れたおもてなしなど、「一度は泊まってみたい」そう思わせる魅力がある。

そんな旅館のひとつが静岡県伊豆市にある名宿「おちあいろう」だ。修善寺駅から車で約20分、花々や緑、紅葉など四季折々に姿を変える豊かな自然に囲まれた天城湯ヶ島温泉郷に位置しており、日常の喧騒を忘れて過ごすのにぴったりの宿だ。

創業は1874年（明治7年）。江戸時代末期の旧幕臣・山岡鉄舟により、伊豆半島を流れる本谷川と猫越川が合流する（落ち合）狩野川のほとりに佇むことから「落ち合楼（現…おちあいろう）」と名付けられ、島崎藤村や川端康成、北原白秋など、数多くの文人墨客にも愛されてきた。建物は黒柿や紫檀等の銘木奇木を用いた本館と、趣のある数寄屋造りの眠雲亭からなり、そのほとんどが国の登録有形文化財に指定されている。滞在時にその建築美に触れるのもこの宿ならではの楽しみのひとつだ。贅を尽くした装飾や、職人らによる精密な細工などが館内の随所で見られ、



美しい深緑が広がる「松風」の部屋。源泉かけ流しの内湯、ベッドのついた和洋室タイプで、静寂に包まれた空間が心地良い。

ノスタルジックな雰囲気の読書室の本棚には、宿にゆかりのある文豪の蔵書や、昔懐かしいおもちゃが並ぶ。ほかにもラウンジや娯楽室なども完備されている。

その優雅さに思わずため息がこぼれてしまうほど。より詳しい歴史やエピソードが知りたい方は、毎日開催されている「文化財ツアー」への参加がおすすだ。推定2000年の紫檀の木を腐食防止の「腐れ彫り」で装飾した大広間の床柱や、建てられた当時のまま残る手吹きガラスなど、当時、最高峰と謳われた職人技術のすばらしさを間近で感じられる貴重な機会となるので、ぜひ体験してみてください。

欄間や組子障子など、それぞれ意匠が異なる客室は全14室。重厚な歴史を感じる和の空間が広がる一方で、バスルームや洗面台など、



この水回りは2019年のリニューアルにより、全てモダンな造りに一新されているため、快適に過ごせるのがうれしい。美しい庭や川を臨むことができ、窓辺の広縁に座り、なにも考えずにはしゃべりつつと佇む時間を過ごす。聞こえてくるのは風の音と川のせせらぎ、鳥の声だけ……。そんな贅沢な時間が日ごろの疲れやストレスをリセットしてくれることだろう。



この玄関のある本館を含めた7棟が国の登録有形文化財となっている。入口に掲げられている暖簾は、自然と調和するように季節ごとに色を変えるのだそう。

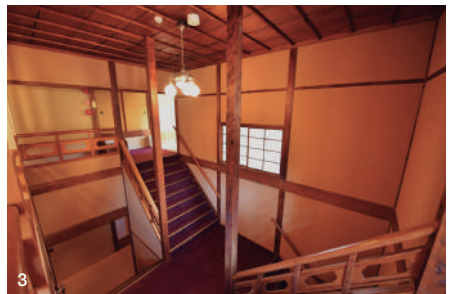
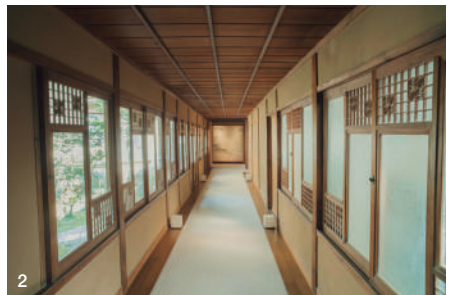

1.文化財ツアーでは、台湾から運ばれた推定樹齢2000年の“紫檀”の木を使用した「紫檀の間」のほか、今では入手困難な素材を使用した廊下や階段を巡る。2.昼と夜で雰囲気が異なる廊下。組子細工を施した窓枠や、模様が美しい「結霜ガラス」などが見られる。3.屋久杉が使用された階段の天井。狭くて急な階段が多かった当時には珍しく、空間にゆとりがある。

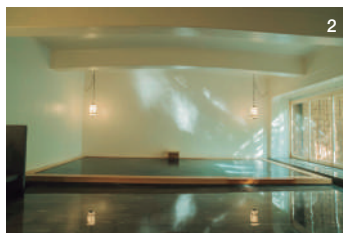
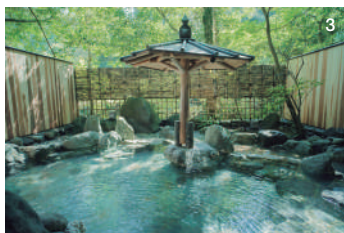

1.かつて天狗が浸かりに来たという伝説に由来する露天風呂「天狗の湯」。すぐ隣の洞窟風呂とは一部つながっているため移動が可能。2.洗練された内装の「月の湯」。広々とした檜の湯船でのんびり過ごしたい。3.貸し切り専用にもかかわらず、贅沢な広さがとられた「星の湯」。

Spa

天城湯ヶ島の3つの温泉浴場と個性溢れるサウナでととのう

厳選ホテルを紹介するサイト「HOTEL」にて、2023年年間ランキング「露天風呂付き客室のある旅館」としてTOP 10入りをした「おちあいろう」。最近では、歴史ある建築美やホスピタリティだけでなく、趣向を凝らした温浴施設も人気だ。

施設内には趣の異なる3種類の温泉浴場に加え、旅館には珍しい3つのサウナを備えている。露天風呂と洞窟風呂が楽しめる「天狗の湯」には檜の香りに包まれながらロウリュが楽しめる「天狗サウナ」。木漏れ日がさす内風呂「月の湯」には、遊び心のある「茶室サウナ」があり、2つのサウナは全国5000施設から「今行くべきサウナ10選の一つ」として「サウナシユラン」にランクインし、大きな話題を呼んだ。それ以外にも、溪流の音に癒される貸し切り露天風呂「星の湯」や、1日1組限定の「プライベートテントサウナ」も完備。特にテントサウナでは、水風呂変わりに川へ入り、ととのう。ことも可能なのだとか。大自然の中、人目を気にせず過ごせるサウナは、これからの季節にもぴったりだ。

湯上り後はラウンジで一息を。好きなドリンクを飲みながら、大切な人とのかけがえのない時間を楽しむのも興味だ。



1.プロサウナー・松尾 氏が監修した「茶室サウナ」。茶道もサウナも自己に向き合う感覚が似ている。2.狩野川のすぐ目の前で楽しめる「プライベートテントサウナ」。3.温泉が流れ込む造りの「天狗サウナ」。ロウリュには温泉水が使われる。

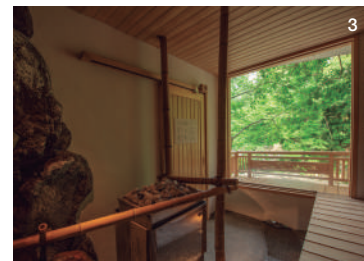

2



1.夕食は鹿ロース胡麻だれや、金目鯛 鱈焼き、静岡産牛フィレ炭火焼きなど全9品。地産地消にこだわった食材で作る料理はどれも滋味深い。2.爽やかな朝の朝食は、旬野菜のお浸しや金目の干物、修善寺老舗豆腐やのがんもどきなど、優しい和食が中心。
※メニューは食材の仕入れ状況により変更の可能性あり

1



伊豆の四季が詰まった 新鮮な旬の味覚に舌鼓

「おちあいろう」が位置する伊豆は、豊かな海と山の幸の宝庫。金目鯛や鮎、静岡産牛、鹿などの狩猟肉、山菜、きのこなど、豊富な食材が揃うため、素材本来の旨味を活かした調理にもこだわっている。五感で味わえるようにとオープンキッチンで丁寧に調理し、出来立てを提供するスタイルで、味や見た目だけでなく香りまで美味しくいただくことができるのがうれしい。食事処は個室または半個室で、

人目を気にすることなく楽しむ、大切な人との会話も自然と弾むだろう。「おちあいろう」では、滞在中の食事はもちろん、部屋やラウンジで提供されるドリンク、アクティビティなど全てがオールインクルーシブ。追加料金を気にせず贅沢に過ごせるのも魅力となっている。
この夏は、避暑を求めて伊豆「おちあいろう」へ出かけてみてはいかがだろうか。

Deal



シックで広々とした個室の御食事処。一つひとつのメニューが最も美味しく味わえる絶妙なタイミングで提供してくれるので、ぜひじっくりと味わいたい。

AFFLUENTから優先予約可能

創業150年・伊豆の名宿 「おちあいろう」への旅

ご料金 1,100,000円～(税込)/2名様

※ヘリコプター往復のチャーター代、宿泊料金(一泊二食付き)
※送迎タクシーは別途手配となります

陸路で2時間以上かかる東京～伊豆間もヘリコプターならわずか50分ほど。渋滞もなく、優雅に空からの景色を楽しめる。



ツアーポイント

- ・ヘリコプターで空から観光しながら移動する贅沢体験。
- ・東京ヘリポートから宿までの移動時間は約60分。電車より早いので、大切な方との時間を有効活用できる
- ・観光地への立ち寄りなど、アレンジも相談可能
- ・旅行代金にはヘリコプターのチャーター代を含みますので、人数が増えるほどお得に
- ※3人乗り(R44)のほか、5人乗り(AS350)も手配可能。詳細はお問合せを
- ・「おちあいろう」での滞在はオールインクルーシブ

モデルプラン

【1日目】東京ヘリポート離陸(14:00)＝修善寺ヘリポート到着(14:50)＝タクシー移動＝おちあいろう到着(15:00)＝周辺をご散歩＝ご夕食(19:30)＝【2日目】ご朝食(8:00)＝チェックアウト(11:00)＝タクシー移動＝一碧湖や天城山隧道を観光&ランチ＝タクシー移動＝修善寺ヘリポート離陸(16:30)＝東京ヘリポート到着後解散(17:30)

※ご予約はご出発7日前まで(オンライン受付)となります

ツアーお申込み・お問合せ

アリエアサポートデスク

☎ 06-7777-4506

✉ arila@affluent.co.jp



旅行企画・手配 株式会社アリラ 03-6823-4709
東京都中央区日本橋兜町7-1 KABUTO ONE 9F

国土交通省 国内航空運送代理業 第263号
東京都庁登録旅行業第2種 8374号

ARILA × AFFLUENT

富裕層向け旅行サービスを提供する「ARILA(アリラ)」との
コラボレーション企画。AFFLUENTだけの特別な体験をお届け。

フェリーで旅をする。空路や新幹線など
交通手段の利便性が高まる中、あえて船での旅を選ぶ。
そこには旅をもっと楽しく自分らしくするための、自由さがある。



移動時間も
自由時間

フェリーで行く 夏の北海道



二層吹き抜け構造で広々と開放的なプロムナードは、船窓の風景を楽しめるくつろぎの空間だ。

さらに、目的地までの移動時間の快適さも大きな魅力だ。狭い座席で我慢して目的地を目指すのとは違い、広々としたスイートルームやプレミアムルーム、和室といった完全個室でくつろぎ、レストランで作り立ての食事を楽しみ、サウナ付き展望浴場で英気を養う。そんな他の移動手段ではまず味わえない、ホテル並みの快適さが備わるのだ。旅の移動時間も自由な時間に。そんなわがままな旅を、さんふらわあは叶えてくれるのだ。

50年以上愛され続ける
国内長距離フェリーの雄
さんふらわあが長く愛される理由の一つが、バイクやクルマ、ペットとともに旅することができる点だ。気候に恵まれた夏の北海道はライダーやクルマ好きが一度は走りたいと願うツーリングの聖地。大自然の中、地平線の見える一本道を愛車にペットを乗せて走る。そんな憧れの旅を実現できるのだ。

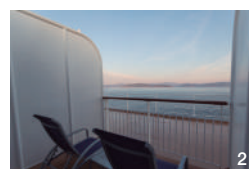

1.バルコニー付きスイートルームは37.91㎡の広さ。2.絶景を独り占めできるバルコニー。3.バルコニー付きプレミアムルーム。その他にもパリアフリールーム、和室、ベットと泊まれる客室なども用意される。船旅をより満喫するなら、部屋のグレードをアップしてゆったりと過ごすのがお勧めだ。※深夜便はカジュアルルームのみ。



移動時間を充実させる
さまざまなお船内サービス

およそ18時間の船旅で大きな楽しみとなるのが食事だ。船内のレストランでは夕食と朝食でそれぞれバイキングスタイルの食事が提供され、温かい作り立ての料理を味わえる。茨城県や北海道の食材を使った料理など、多彩なメニューが用意され、デザートやドリンクバー、アルコールも揃う。またさんふらわあ



タ方便のレストランでは、メインとなるバイキング形式での食事の他に、時期によっては数量限定の定食メニューも用意される。また、ランチタイムには軽食の提供を行う喫茶営業も行われる。

さつぱろ・ふららのでメニューが変わるのもうれしいポイントだ。その他にも、さんふらわあ自慢のサウナ付き展望浴場、日用品や雑誌、お土産品にオリジナルグッズまでも揃えるショップ、そして、ベットの同伴の方のためにドッグランスペースなども備えられ、まさにホテル滞在さながらの自由な時間を過ごすことができる。

※レストランの営業、ドッグランスペースは夕方のみ



1.大海原を眺めながら汗を流せる、さんふらわあ自慢のサウナ付きの展望浴場。2.茨城県や北海道のお土産も揃う売店。※タ方便、深夜便で取扱い商品は異なる。3.ドッグランは無料で利用が可能 ※タ方便のみ。



夏の北海道は見どころ満載

カラッとした心地よい気候で、避暑地としても賑わう夏の北海道。トマムの雲海、富良野のラベンダー畑、絶景積丹ブルーや豪華な海の幸などなど、北海道の短い夏を彩る豊かな自然の恵みを存分に楽しんでみては。



■ 運航ダイヤ

【タ方便】さんふらわあ さつぱろ・ふらら

大洗港発	苫小牧着	苫小牧発	大洗港着
19:45発	翌日13:30着	18:45発	翌日14:00着
所用時間 17時間45分		所用時間 19時間15分	

【深夜便】さんふらわあ しれとこだいせつ

大洗港発	苫小牧着	苫小牧発	大洗港着
01:45発	当日19:45着	01:30発	当日19:30着
所用時間 18時間00分		所用時間 18時間00分	

※発着時刻および運航船は、天候・その他やむを得ない理由により変更となる場合がございます。※タ方便と深夜便では船内設備が異なります。

WEB予約限定

さんふらわあ 初夏割

15%割引 旅客運賃

10%割引 乗用車運賃

■キャンペーン期間
2024年6月1日(土)～7月19日(金) 出港便

■対象船
北海道航路全船

■対象運賃
旅客運賃(一部対象除外がございます)・乗用車運賃

※運賃・運航スケジュールについては、HPまたはお電話でご確認ください

深夜便に新造船就航

2025年、深夜便に新造船が就航する。「青」をアクセントカラーにした流線形の船体で「新たな未来へ歩みだす船」を表現。CO₂などの排出量が少なく環境負荷の低いLNG燃料を使用し、トラック積載スペースの拡張、全客室個室化などで、快適で高効率な輸送を実現する。



※イメージ図

ご予約は、お電話またはインターネットにて承ります。



船客予約センター

●固定電話の方はこちら

☎0120-489850

●スマートフォン・携帯電話・PHS・IP電話のお客様はこちら

大洗 / 029-267-4133、苫小牧 / 0144-34-3121

(平日9:00～17:00、土曜日9:00～12:00)

※日・祝日、12/31～1/4、5/1は休業

商船三井さんふらわあ

商船三井フェリー株式会社は、2023年10月1日より株式会社商船三井さんふらわあと社名変更いたしました。



Festina Lente.
悠々として急げ!

ヨットで 海と人生を 謳歌する



船を自由自在に操り大海原を旅するという冒険は、
大人の男にとって永遠のロマンだ。
そんな夢を叶えるヨットの魅力を、アマチュアのレース&
クルージングセーラーの**帆安祥之さん**に伺った。

Edit&Word_POW-DER. Illustration_MASARU OTSUKA.

「ヨットに必要なのはスキルを教えるから、各地に充実していますから、そこで体験・習得することができます。また、マリナーや海岸のシヨップなどが主催しているディンギー体験スクールで、海に出てみるのもいいでしょう。風のおかげで海の上を進む爽快感はたまりませんよ」と、レース&クルージングセーラーの帆安さんは語る。

「ヨットで外洋に出るといい。クルーザーヨットはキャビン内にシャワーやベッドなどが装備されているので、沿岸に点在するマリナーを巡って日本全国を旅することもできますよ」と、セーリング(ヨットの旅)の楽しさを語る帆安さん。
そんな魅力的なヨットライフを満喫するための第一歩として、帆安さんは「マリナーに遊びに行くことを勧めます。マリナーにはヨットの達人がいっぱいいますから、スキルのことはもちろん、購入や係留のノウハウについても教えてもらえます」とアドバイス。早速、最寄りのマリナーに出かけてみてはいかがだろうか？

お話を伺ったのは..

レース&クルージングセーラー

帆安祥之さん TOMOYASU YOSHIYUKI

高校生でディンギーを経験し、大学生でクルーザーヨットのレースに熱中。社会人になってもヨットに乗り続け、国内外のレースに参加する。1989年のギリシャの大会で4位、2003年のドイツ大会でも4位に入賞。現在でも相模湾でヨットクラブ対抗レースに出場し、仲間とのクルージングを楽しんでいる。



column

ヨットの種類

ひと口にヨットと言っても、大きさや形はさまざま。大きくは「ディンギー」と「クルーザーヨット」に分けられる。小型のディンギーで操船などを学び、経験を積んだらクルーザーヨットにステップアップするといいたいだろう。



クルーザーヨット

日本では5~8mくらいのサイズで、2~6人乗りが一般的(海外には60mを超える超特大クルーザーヨットもある)。キャビンにはベッドやトイレなどがあり、外洋をクルージングすることも可能だ。※写真はMoody DS41。



ディンギー

サイズは2m弱から5mくらいのキャビン(客室)がない小型のヨット。1人または2人で、湾内を帆走するのが一般的だ。セイルの形や数によって、ガフ・リグ、キャット・リグ、スループ・リグなどの種類がある。

ヨットを楽しむための Q & A [基本編]

Q2 ヨットについて 学びたいのですが?

A スクールで体験・学習

初心者は港や海岸のショップなどが主催しているディンギーの体験スクールで、基本的なヨットの操作を覚えよう。次に、マリナーやボートメーカーなどが実施しているヨットスクールで、クルーザーヨットの操船を学ぶといいだろう。首都圏では「横浜ベイサイドマリナー」(<https://www.ybmarina.com>)が人気だ。

体験セーリング (横浜ベイサイドマリナー)

セールを上げたり、舵を握って操船したりするなど、初心者でも安心してクルーザーヨットの体験ができる。2時間半の講習(午前あるいは午後)で大人¥7,700、小学生¥5,500(小学生は20歳以上の保護者同伴)。



ISPAクルーザースクール(横浜ベイサイドマリナー)

10m前後(30フィート程度)のヨットを操船・クルージングできるよう、知識と技術を身に付けるスクールだ。20時間ほどのオンライン講習の後、6日間でクルージング技術をマスターする(費用は¥242,000)。

オンライン講習の後、ステップ2として「コンピテントクルー」を受講する。クルージング中、スキッパー(艇長)の指示の下、クルーとして十分な役割を果たす技術を学ぶ。



ステップ3の「ディスキッパー」では実際に操船し、クルーとヨットの安全に責任を持ち、良好な天候条件の下、デイセーリングができるスキッパーを目指す。

Q1 ヨットに免許は 必要ですか?

A ヨットの大きさ(種類)によっては必要

エンジンも船室もないディンギーに免許は必要ないが、クルーザーヨットは出入港の際にエンジンで航行するため、1級・2級船舶免許が必要となる。マリナーやボートメーカー&ショップなどが主催している、船舶免許教習を受けるといいだろう。

ディンギー 不要



クルーザーヨット 必要



Q3 マイヨットを購入 したいのですが?

A 専門誌やネットで情報をゲット

ヨットに詳しくない初心者には、専門誌やネットのインプレッション記事が役に立つ。それらをチェックして、欲しい艇の性能や装備を吟味するといだろう。また、専門誌の中古艇ページやネットの個人売買サイトを探すと、「掘り出し物」が見つかることもある。



『中古艇ドットコム』(<https://www.chukotei.com>)が詳しい。

Q4 ヨットを係留するには どうしたらいいですか?

A ヨット&ボートの マリナーに係留する

購入したヨットはマリナーなどに係留、あるいは陸上保管する。係留費用は首都圏で人気の横浜ベイサイドマリナーの場合、10.5m未満のヨットの海上係留で年間¥1,300,000弱だ(保証金が別途必要。またメンテナンスの際は船台やクレーンの利用料金も必要となる)。

横浜ベイサイドマリナー(<https://www.ybmarina.com>)は首都圏にありながら、規模は日本最大級。サービス体制やセキュリティもしっかりしている。



「ディンギーはシーサイドでレンタルして、半日ほど湾内で楽しむのがベター。クルーザーヨットは個人で所有、あるいは仲間とシェアして日本各地のマリーナを旅するといいでしょ」と梶安さん。そこで、国内外の個性的なクルーザーヨットを厳選！いずれ劣らぬ名艇で、雄大な大海原を旅して欲しい。

※ヨットの価格は仕様によって異なるため、すべて要相談になります。

海と人生を謳歌する

ヨット厳選 6 艇

33 Deck Saloon

1.チーク仕上げの33 Deck Saloonのキャビン。キャビン右舷の写真はギャレーだが、ここに操船装置を装備して船内で操縦することもできる。2.前方にはトイレやフォアキャビンもあり、コンパクトながら乗員6名が快適にセーリングすることができる。



唯一無二の国産ビルダーが作る
プレミアムで美しいヨット

OKAZAKI

1930年創業の岡崎造船。熟練の職人が作る高性能かつ高品質なヨットは、海外からも高い評価を得ている。その中でも船内にも操縦スペースを備えた、いわゆるパイロットハウス仕様がお薦めだ。全長9.99mの33 Deck Saloonは、日本の係留事情にマッチしたサイズが魅力。一方、全長10.99mの361 Deck Saloonは、取り扱いの容易さと快適性がバランスしている。

©岡崎造船 ©0879-67-2016 @<https://okazakizosen.co.jp>



361 Deck Saloon

1.キャビン左舷にソファ、右舷にコックピットを配し、船の中から操縦できるのが魅力だ。前方にはトイレやベッドルームが装備。2.リアデッキには平行タイプのシートと、ステアリングポストがレイアウトされている。乗員は最大6名。

必要十分な広さのキャビンにはシャワー、トイレ、キッチン、ソファ（ベッド）が揃い、乗員6人が余裕で寛ぐことができる。重厚感のあるマホガニススタイルの家具と明るい印象のソファ＆フローリングによって、インテリアはスタイリッシュな印象だ。



ラグジュアリーなデザインが
世界中のセレブに大人気

Hanse 315

1990年の設立以来、洗練されたスタイリングとラグジュアリーな内装で、世界中のヨット愛好家を魅了し続けている「Hanse（ハンゼ）」。このHanse 315は全長9.62mとコンパクトだが、3.35mある艇幅のおかげでボリュームかつ流麗なスタイリングを実現している。また、乗員6名だが1~2名でもイージーに操船でき、ヨット初心者でも家族でクルージングを楽しめるのが魅力だ。

©ウインクル ©045-681-0104 @<https://yacht-w.com>

イギリスのトラッドな雰囲気と
ドイツの質実剛健さが融合!

Moody Decksaloon 41

「Moody (ムーディー)」は150年の歴史の中で、優れた造船技術と最高の素材によるヨット造りを貫いてきたイギリスのブランドだ。2007年にドイツのヨットブランドと合流してからは、さまざまな技術革新を敢行。エポキシ樹脂船体がスピーディかつタフな航行を実現し、ウッディでラグジュアリーな装備が快適なクルージングを提供する。トラディショナルとモダンが融合した名艇だ。

©ウインクレル ©045-681-0104 @https://yacht-w.com



ボディサイズは全長12.52m。外部コックピットと床がフラットに続くキャビンに入ると、360度パノラマビューの眺望に圧倒される。さらに冷蔵庫、3つのコンロ、オープン、トイレ&シャワー、独立したベッドルームなど、豪華かつ快適な装備が乗員6名を魅了する。



全長10.77mだが、幅が拡大され最大3.8mを実現。中央のキャビンにはテーブルを挟んだ両側に3人掛けソファを配置し、さらに機能的なキッチンが備わる。しかも前方には広いオーナーズキャビンや快適なベッドルームがあり、乗員8名以上が快適にクルージングを満喫できる。



33フィート(10m強)クラスとは思えない
サイズを超えた“ゆとり”が魅力

DUFOUR 37

セーリングを愛するエンジニア、ミシェル・デュフォーが1964年に設立した「DUFOUR (デュフォー)」は、誕生から60年経った今でも多くのファンを魅了している。DUFOUR 37はボディの重量を正しくバランスさせつつ強度を高めているため、機敏な操作性と高い安定性を実現。優雅でラグジュアリーなボディの中に、レースでも通用するパフォーマンスを備えているのが魅力だ。

©アクティブマリン ©045-731-1653
@https://www.activemarine.jp

家族でクルージングが楽しめる
高性能かつお洒落なカタマラン

Isla 40

カタマラン(双胴船)は安定性に優れているため、小さい子どもも年配の人も安心して乗船することができる。そのカタマランのフランス最大級ビルダー「ファンテンパジョ」の「Isla (イスラ) 40」は、3つまたは4つのキャビンを備えた極上の居住性が魅力だ。また、スマートなボディ形状なので、走行性能も良好。最大20名もの大人で、快適にロングクルーズを楽しむことができる。

©アクティブマリン ©045-731-1653
@https://www.activemarine.jp



キャビンのエントランス隣に大きなテーブルを配置することで、デッキ後方を快適なリラクゼーションラウンジに! また、広いリビングのほか、右舷側と左舷側それぞれにキャビンとバスルームがあるので、プライバシーをキープできるのが魅力だ。

日本船籍最大の客船

飛鳥II



船体(イメージ) 郵船クルーズ提供 撮影:中村康夫

短い日程で至高の満足感。移動型クルーズの旅

画像・ロゴ計10点 郵船クルーズ提供

- 旅のはじまりは、ドラマチックに。
- 過ごし方はあなた次第… とっておきの時間を。
- クルーズ乗船の前後に寄港地観光付き。

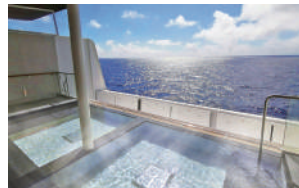

グランドスパ・露天風呂(イメージ)

移り行く景色が楽しめる飛鳥II自慢の洋上の露天風呂と展望大浴場。内湯、ジェットバス、サウナなどもございます。



ビスタラウンジ(イメージ)

メインダイニングの夕食は、本格的なフレンチディナー・和食など、日によって異なるメニューをご用意。また食後には華やかなショーが毎日開催されます。



プロダクションショー(イメージ)



夕食(イメージ)

飛鳥IIの客室(一例)

E バルコニー

プライベートバルコニーでお客さまだけの特別な時間をお過ごしください。(広さ/22.9㎡ バルコニー含む)

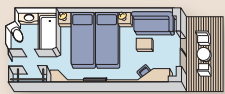

(イメージ)

毎晩ショーが開催されるギャラクシーラウンジで楽しんだ翌日は、気軽にお立ち寄りいただけるカフェ(ビストロ)にて、軽食やドリンクをお楽しみいただけます。

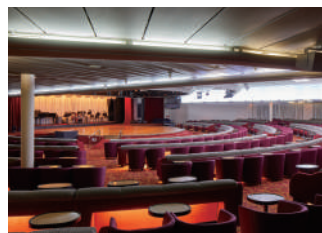

ギャラクシーラウンジ(イメージ)



ビストロ(イメージ)

金沢～苫小牧クルーズと登別温泉 4日間

- 2024年 9月5日出発
- 旅行代金(2名様1室利用・大人お一人様)
260,000円～350,000円
(Kスタート～Cスイート)

詳しくはこちら



コースのポイント

近江町市場の海鮮丼や札幌のたらば蟹コースなど昼食も充実。



たらば蟹しゃぶしゃぶコースの昼食(イメージ) 水雪の門提供

神戸～横浜クルーズと有馬温泉 4日間

- 2024年 9月30日出発
- 旅行代金(2名様1室利用・大人お一人様)
270,000円～340,000円
(Kスタート～Cスイート)

詳しくはこちら



コースのポイント

有馬温泉では『有馬グランドホテル別荘結楽(べっしょゆら)』に宿泊。



有馬グランドホテル(露天風呂) 施設提供



砂の美術館 鳥取県鳥取市

悠久の歴史を持つ「鳥取砂丘」。
その新たな魅力を発信する
世界初の砂像美術館で、
世界最高峰の技艺に触れる。

鳥取砂丘 砂の美術館

- ① 鳥取県鳥取市福部町湯山2083-17
- ② 0857-20-2231
- ③ 9:00～18:00(最終入館17:30)
- ④ 開催期間中は無休
- ⑤ 一般800円、小・中・高校生400円



鳥取砂丘の砂が生み出す

繊細で儂い砂像の世界



1.砂像は、水で固めた砂のブロックを彫刻して作られる。制作中は崩れるリスクと常に向き合い、完成後も最後には必ず崩されるその“儂さ”に、砂像ならではの美しさがある。2.前回展示「エジプト編」の様子。現在展示中の「フランス編」は2025年1月5日(日)まで。

観

光地としてあまりに有名な「鳥取砂丘」だが、その砂丘の砂を使った、砂像を常設展示する世界で唯一の美術館をご存じだろうか。元は地元有志が作っていた砂像をヒントに、新たな砂丘のシンボルとして開館した「砂の美術館」。「砂で世界旅行」をコンセプトに毎年異なるテーマが設定され、世界トップレベルの砂像彫刻家による緻密かつ壮大な砂像を間近で楽しめる。今年も1月から展示入替えの休館を経て、4月19日から第15期「フランス編」がスタート。今夏開催のパリ五輪に合わせ、建国からフランス革命、近代までの激動の歴史や伝統建築等をテーマにした砂像を展示。どんなに素晴らしい作品も、会期が終了すれば崩され、元の砂に戻っていく。ぜひ今だけの美しい造形美を目に焼付けてほしい。



認知症、首・肩こり、腰痛、膝痛、顎関節症等の
痛みや悩みの改善は正しい咬み合わせから



咬合治療の権威・丸山剛郎先生

大阪大学名誉教授の丸山先生(写真上)は、正しい咬み合わせの効果を自ら実証しながら、これまで1万8000人以上の患者を治療。澤口俊之氏とともに、理想的な咬み合わせを解説する公開講座も定期開催している(写真下)。

種々の不定愁訴、上記に加え、頭痛、めまい、足・脚のしびれ、顔の歪み、無気力なども「丸山咬合医療」(咬み合わせ治療)により対応することができる。その医学的根拠は脳科学者 澤口俊之教授(元北海道大学医学部教授)との脳の共同研究により証明されている。まずはぜひ相談を。

丸山咬合医療センター 東京(銀座)クリニック

◎090-8759-5623(24時間予約留守電)
◎東京都中央区銀座4-5-1 聖書館ビル301
◎銀座駅より徒歩3分
丸山咬合医療センター

PREMIUM
GALLERY

人生を楽しむ大人のための
毎日を豊かにする情報をお届け

PREMIUM GALLERY

～山奥の、会津から。～ 会津野菜
栄養たっぷりの朝採れ新鮮野菜をご自宅にお届け



【特典】会津山塩をプレゼント

会津野菜をご注文いただいた方に、裏磐梯大塩温泉を煮詰めて生成した「会津山塩」をプレゼント。ご注文内容確認ページ最下部のお問合せ欄に「アフィリエイト見た」とご入力ください。
※期間限定:2024年5月31日(金)まで

自然豊かな会津で愛情をかけて育てた、新鮮朝採り野菜をその日のうちに発送。春夏は西会津ミネラル野菜セット、喜多方アスパラ野菜セット、秋冬は西会津/喜多方新米+秋冬野菜セットがあり、山菜、アスパラ、新米、白菜、雪下キャベツなど、その時期一番美味しい野菜をお送りします。

会津野菜

◎0241-49-2022 ◎9:00～19:00
◎日・夏季・年末年始
◎https://aizu-yasai.jp

会津野菜



港区を中心に、東京都心部で利用者多数
創業20年の実績で、家事・育児をサポート



家事サービスや育児サポートを行う「シェヴ」。ライフスタイルに合わせたオーダーメイドのサービスのサービスは長期利用者も多く、信頼関係の構築を重視しながら、日々の掃除・洗濯、育児などをサポートしてくれる心強い存在だ。海外出身のバイリンガルスタッフも多く、日本で暮らす海外の方のご家庭でも活躍中。HPまたはお電話よりお問合せを。

ご提供プラン

- ◎ハウスキーピング
ご要望に応じた家事をサポート
- ◎ベビーシッティング
ご自宅や外出先などご指定も可
- ◎ハウスクリーニング
水まわり、空調・エアコン、バルコニー・窓など、専門器具を用いて重点的にクリーニング
※詳細はHPをご確認ください。



株式会社シェヴ

◎0120-699-100 ◎東京都渋谷区渋谷4-3-6 3F
◎9:00～18:00(平日)

シェヴ



旅行読売 × AFFLUENT



書籍『旅する喫茶店』好評発売中
 「旅する喫茶店」は、旅の専門誌「月刊 旅行読売」で連載中。
 6月号「駅から歩こう1万歩」特集（特別価格880円）は
 全国の書店で販売しています。



東京
 昭和から続く「ヨーロッパの城」



SNS 映える昭和レトロな空間やメニューにひかれて訪れる若者も多い



ひき肉がたっぷりのったミートソース
 1,200円。ゆでた麺を一晩寝かせること
 でコシが強くなる。コーヒーとのラ
 ンチセットは1,400円



珈琲 王城

- ① 東京都台東区上野6-8-15
- ② 山手線上野駅広小路口から徒歩3分
- ③ 03-3832-2863
- ④ 8時~L.O.18時/無休(臨時休あり)

携 帯電話が普及する前、駅近くの純喫茶は待ち合わせ場所として重宝されていた。1975年、上野駅近くにオープンした珈琲 王城も、乗降客から愛され続け、今の店主・玉山珉碩さんで3代目になる。店の名前の通り、店内の調度は大きなシャンデリアに、座り心地のよいゴブラン織りのイスと豪華だ。「ヨーロッパの貴族になった気分が優雅に過る」といいたがたいと思っ「と玉山さん。そのなかに昭和レトロな雰囲気が漂う。

列車待ちの客がゆっくりできるような配慮し、食事のポリシーが多いのも特徴だ。時は流れ、今日では大きなチョコレートパフェがSNSで話題になっている。また、玉山さんは漢方医でもあり、薬膳キーマカレ、なつめミルク、黒糖しょうがミルクといった体に優しい品も提供している。もちろん、定番のナポリタンやサンドイッチも根強いファンが多い。昭和の時代に王城を訪れた客が、子どもや孫を連れて来店することもあるそうだ。



1. イギリスのエリザベス女王が来日し王室ブームが起こった1975年に開業
 2. 白熱球や木枠の時計、植物を描いた壁紙などもレトロ感がある

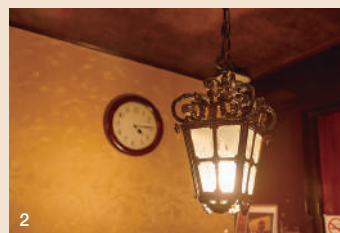

珈琲 王城
 コーヒー おうじょう

iPS細胞治療時代を前に、 今、私たちに出来ること

iPS細胞治療の実用化はもう目の前。
その恩恵を受けるために今、
私たちが出来ることは？

個人向けiPS細胞バンキングサービス
「My Peace(マイピース)」を提供する
田邊剛士さんに聞いた。



個人向けiPS細胞バンキング「My Peace」は、1日でも長く、健康で充実した人生を送りたい方に寄り添うサービス。



アイ・ピース株式会社
CEO
田邊剛士

京都大学医学研究科 山中伸弥研究室にてiPS細胞の開発当初から研究に従事し博士号を取得。2012年に山中教授がノーベル賞を受賞した、ヒトiPS細胞の樹立成功を報告する論文では第二著者を務める。その後スタンフォード大学医学部博士研究員を経て2015年にアイ・ピース社を設立。

体のあらゆる細胞に変化でき、無限に増やせるiPS細胞は開発当初から再生医療への活用が期待され、研究がすすめられてきた。心臓病へのiPS細胞治療は、近いうちに保険適用の治療として国に承認申請される見込みだ。加齢性黄斑変性やパーキンソン病、がん、脊髄損傷、網膜色素変性症、角膜炎患などへのiPS細胞治療も既に臨床試験を実施。白血病や肝不全、糖尿病、腎不全への臨床試験計画もすすめられている。

そんなiPS細胞治療の夜明けを目前に、田邊氏が立ち上げたのがアイ・ピース株式会社だ。「iPS細胞は日本で生まれ、世界をリードする技術。日本の産業として多くの人に利用してもらいたい」と思い、1人数億円かかっていたiPS細胞の製造を、技術開発で1人数百万円でできる体制を整え、iPS細胞を将来の病気治療に備えて保存するサービス「My Peace(マイピース)」を開始しました。

iPS細胞はさまざまな細胞から製作できるが、「My Peace」の場合、細菌やウイルスの混入



自身の血液から「iPS細胞」を生成して治療が必要な部分に使用するため、自己免疫拒絶の心配がない。

を避けるため血液を使う。バンキングサービスの窓口となるミライズクリニックで採取した血液は、輸送時の温度なども厳重に管理しながら製造施設に運ばれ、厚生労働省はもちろん米国FDAのガイドラインにも準拠した環境で世界トップレベルの品質のiPS細胞がつくられる。そして、無菌性の確保と品質評価検査をパスしてようやく凍結保存されるという。

さらに「My Peace」は凍結保存するだけではない。iPS細胞から様々な体細胞を作る企業とパートナーシップを結んでいるから、将来病気やケガをしたときに迅速な細胞移植治療が

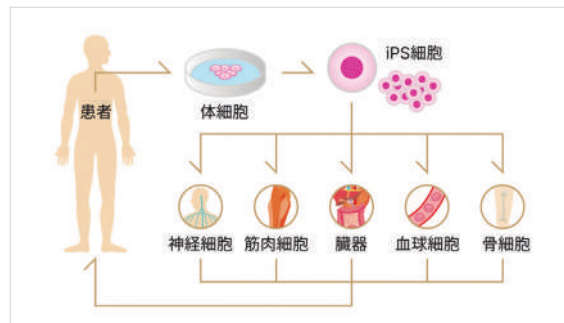

iPS細胞は、培養し細胞分裂させることによってほぼ無限に増やすことが可能で、心臓や脳、血液、軟骨、がんを攻撃する細胞など身体のあらゆる細胞になれるため、再生医療や創薬への応用が期待されている。現在、様々な疾患で臨床研究・治療が行われており、早い人はすでにバンキングサービスを利用している。

期待できる。自分のiPS細胞だから他人からのウイルス感染リスクもないし、免疫拒絶反応の心配も無い。ドナーの出現を長期間待つ必要もないのだ。

「iPS細胞は何歳の方でも作れます。しかし、細胞移植治療には健康な細胞が必要で、健康時の方がDNAのキズも少ないといえます。年齢を重ねるにつれて、少しずつDNAにキズが入り、病気のリスクが高まるので、少しでも早くiPS細胞を作っておくことをおすすめします」とはいえ「My Peace」は健康への感度の高い人たちが既にウエイティングが発生している状態なのだとか。今後ますます需要は高まっていくので、興味のある方は今のうちに準備を始めていただきたい。

一般社団法人日本オーラルヘルス協会
ミライズクリニック 南青山 TEL.03-6450-5915
MIRISE CLINIC MINAMI Aoyama

一般社団法人日本オーラルヘルス協会
ミライズクリニック 銀座 TEL.03-6264-5098
MIRISE CLINIC GINZA

幹細胞治療・再生医療外来、美容皮膚科、整形外科、歯科口腔外科
東京都港区南青山6-10-18トライアングル南青山1F
診療時間/10:00~20:00 休診日/祝日

再生医療外来、美容皮膚科、整形外科
東京都中央区銀座8-10-2ルアンビル5F
診療時間/10:00~20:00 休診日/祝日

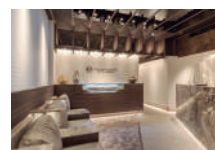

南青山の受付



<https://mirise-ortho.com/clinic/>

TSUWA MONO

大人の逸品

Photographs_HIDE NOGATA.

Technics EAH-AZ80

¥36,630 (税込)



リアルな空気感まで感じる革新的ワイヤレスイヤホン

音楽好きな人はもちろん、テレワークの普及によりビジネスシーンでも使用する人が増えた「ワイヤレスイヤホン」。価格帯やラインナップも広がり、人気カテゴリとなったワイヤレスイヤホンのなかでも、音のよさで注目を集め続けているのがTechnicsの「EAH-AZ80」だ。

Technicsは、パナソニック(旧松下電器産業)が手掛けた高級オーディオブランド。1965年の登場以来、スピーカー、アンプなどを多数開発し、そのハイレベルな音質で一般ユーザーはもちろん、世界中の劇場などでも使われ、多くの人に愛されてきた。2010年に一度休止、2014年に復活を遂げてからもその音へのこだわりは変わらず、今も音楽好きを魅了している。「EAH-AZ80」はそんなTechnicsのサウンドを一番手軽に体験できる商品なのだ。

その音質の良さが「常識を覆す」とまで言われた同社有線イヤホンの名機「TZ700」と同じアルミニウム振動板を採用し、ワイヤレスながら解像度の高いクリアな音

を実現。アルミニウム振動板は扱いが難しいと言われていたが、大振幅でも振動板が負けないよう柔らかいエッジで支えることで、色づけない力強く正確な音を再現している。また音質劣化を抑えて自然な音を再現する「ダイレクトモード」を搭載。オーディオアンプの「ピュア・ダイレクト」機能と同様の効果があり、高音質な再生をしてくれる。またノイズキャンセリング機能は、業界最高クラスをうたうデュアルハイブリッドノイズキャンセリングを装備し、まるですぐそこでアーティストが歌っているような自然で違和感のない音を楽しめる。

限られた小さいボディの中に様々な機能を詰め込む必要があるワイヤレスイヤホンだが、さすがはオーディオ専門ブランド。並みならぬ高音質へのこだわりが感じられる工夫にあふれた逸品なのである。

スマホでも手軽に音楽を聴けるようになった今だからこそ、ぜひいい音にこだわって楽しんでほしい。

世界に誇るべき盆栽の
ヴィンテージという世界観

小島鉄平さんが「盆栽界の異端児」として一躍注目を集めるようになってきたきっかけは、インスタグラムでポストした「STREET BONSAI」だ。六本木や渋谷で盆栽片手に法被姿で佇む写真が、スタイリッシュ！と、フォロワーを増やし続けた。

「投稿を見てもらうにはキャッチーでインパクトが必要だと考えて、最先端の街に伝統の盆栽という「違和感」を演出しました。するとそれがもの凄く注目を浴びて、海外からも連絡が来るようになりました」

小島さんが盆栽と出会ったのは小学校低学年の時。当時住んでいた施設内に飾られた盆栽に、子どもなりに特殊な興味を感じたという。以来折に触れ本を読んだり眺める時間を作ったという。

「10歳くらいの時に好きだった父親からリーバイス501のヴィンテージモデルを譲り受けたのがきっかけで、ヴィンテージという世界観に引き込まれました。デニムは所有

株式会社松葉屋/
TRADMAN'S BONSAI
代表取締役社長・盆栽プロデューサー

小島鉄平

「盆栽は最高のヴィンテージ」

その一鉢を求めて、世界の名だたるブランドが彼の元を訪れる。日本の伝統「盆栽」を、世界が注目するカルチャーに仕立て上げた盆栽プロデューサーの小島鉄平さん。丸の内に出店し、パリやLAでのポップアップも控える今、その躍進への想いを聞く。

Teppei
Kojima

Profile

1981年千葉県柏市松葉町出身。アパレルのバイヤーから盆栽業界に転身。「盆栽」を世界に伝えるというミッションのもと、2015年に「TRADMAN'S BONSAI」を結成。翌年に株式会社松葉屋を設立し、CEO兼プロデューサー、盆栽職人として活動。盆栽の販売・リース事業を行う。NIKE, DIOR, RIMOWA, Champion, ランドローバーなど数々のブランドとコラボし、そのオフアワーは現在も後を絶たない。

TRADMAN'S BONSAI TOKYO

◎東京都千代田区丸の内3-3-1 新東京ビル
◎03-6822-3223
◎<https://tradmans.jp/>
◎Instagram @teppei_kojima501

としてそれを実感しています」

丸の内を盆栽で彩る新たな試み
そして次なる革新を目指す

2024年5月、小島さんは丸の内内に旗艦店をオープンさせた。

「昨年、私のインスタを見て下さっていた三菱地所の方から出店のお誘いをいただきました。日本の玄関口である東京駅と、日本を代表するビジネス街がある丸の内は、気がすごく良い場所なので、何か新しいことができるんじゃないかとワクワクしています。伝統文化は革新の連続だと思っていますので、盆栽を軸に、デジタル化などにも挑戦してみたいですね。私は盆栽を通して日本の歴史や伝統文化の素晴らしさを学びました。その価値や意味を若い人にも伝えて、若い人には日本を良くするためのアクションをどんどん起こしていってほしいと思っています」

格好良いをストリートに追求し続ける小島さん。取材でのお話からも裏表のないストリートな人柄が伝わってきて、小島さんとの会話はなんとも清々しく心地が良かった。



1.丸の内の「TRADMAN'S BONSAI TOKYO」では盆栽の他にアパレルの販売も行われる。2.住所非公開のTRADMAN'S BONSAIのギャラリーでは、数多くの盆栽が丹念に育てられている。3.ギャラリー内のバーラウンジ。選ばれた顧客だけが招かれる秘密の場所だ。





世界中の人が盆栽を愛でるようになれば
きっと世界から戦争はなくなる。
そう思えるくらい盆栽は楽しい。

例えば、「五葉松」という樹種の盆栽は、“御用を待つ”という語呂から、良い仕事が舞い込むようにという願いを込めて、店舗やホテルなどのエントランスに置かれたり、ビジネスでの贈り物などでも人気があります。盆栽には樹種や形それぞれに意味があり、そういう知識が身につくと、グッと面白さが増してきます。

顎関節症や体の不調は正しいかみ合わせで改善！ さらに、健康長寿と認知症予防にも効果的！

講師

丸山 剛郎氏

Takao Maruyama

大阪大学名誉教授
日本咬合臨床研究所所長
特定非営利活動法人日本咬合学会理事長



講師

澤口 俊之氏

Toshiyuki Sawaguchi

武蔵野学院大学大学院教授
元北海道大学医学部教授
人間脳科学研究所所長



脳の元気や認知症の予防など理想的な「かみ合わせ」の改善方法をテレビや各メディアで有名なお二人が説明します。



顎関節症

首・肩こり

腰痛

四十肩・五十肩

ひざの痛み

顎の痛み

頭痛

耳鳴り

老眼

ストレスに弱い

うつっぽい

物忘れ

口が開きにくい

目が見開かない

疲れやすい

横浜市 横浜会場 定員 150人

5月19日(日) 13:00～15:30 (開場 12:30)

横浜崎陽軒本店
[4F ダイナスティホール]

横浜市西区高島 2-13-12
●各線横浜駅東口より徒歩1分
東口の階段を上がり、
横浜中央郵便局向かい



港区 品川会場 定員 300人

6月9日(日) 13:00～15:30 (開場 12:30)

品川フロントビル
[B1F 会議室]

東京都港区港南 2-3-13
●JR品川駅港南口より徒歩3分
●都営バス「食肉市場前(東京都)」
下車徒歩約3分

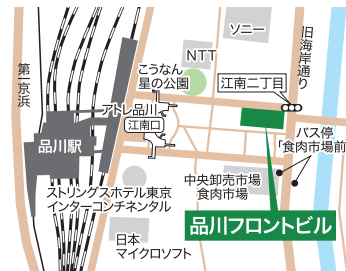

お申し込みは…

●直接お電話いただくか、「かみ合わせ無料健康講座(横浜 or 品川) 参加希望」と明記し、①代表者の氏名(フリガナ) ②郵便番号 ③住所 ④年齢 ⑤電話番号 ⑥Eメールアドレス ⑦参加人数 ⑧アフルエント見たと記載の上、Eメール・ハガキ・QRコードのいずれかでお申し込みください。●後日、「受付番号」を記載した受講票をお送りいたします。●いただいた個人情報には第三者に提供・開示することはありません。次回開催のお知らせをお送りさせていただく場合のみ利用させていただきます。

TEL **0120-853-855**

受付時間は火～土曜日 9:00～17:00 (時間外は留守番電話にて対応可)

ハガキ 〒104-0061 東京都中央区銀座 4-5-1-301
聖書館ビル 3F 丸山咬合医療センター内
「かみ合わせ無料健康講座」事務局

Eメール **kamiawase1@icloud.com**

当日は筆記用具をご持参ください

ネット予約はこちら



やむを得ず講師の変更またはセミナーが中止になる場合がございます。予めご了承くださいませ。小さなお子様・お孫さん連れてのご参加もOKです。

IZIPIZI®

PARIS



ONLINE STORE IBe.



<https://ibe-online.jp>

株式会社アイデアポート 東京都品川区北品川 1-23-19 GOOD OFFICE 品川 8F Tel . 0120-901-049

世界No.1*の炭酸水なら

 **sodastream**®

いつでも新鮮！作りたての美味しさ！

- 🔴 カンタン操作で自分好みの強さに
- 🔴 500ml約20円でリーズナブル
- 🔴 専用ボトルでゴミもゼロ
- 🔴 追い炭酸でいつでもシュワシュワ！



*グローバルデータ社調査報告：炭酸水消費量に関する国際的調査（2020年実施）

Enjoy a perfect
sparkling beverage
experience



全国の百貨店・専門店・家電量販店・大型スーパーなどでお買い求めいただけます。詳しくはHPのお取り扱い店舗をご覧ください。
SodaStream コールセンター 0120-286-230

ソーダストリーム 

www.sodastream.jp