

アフルエント

AFFLUENT

<https://afflu.jp>

毎日に発見を、人生に豊かさを

2024 Nov.
[TOKYO]

11

新世代JAZZに注目

もっと自由に、もっと身近に

目利きが選ぶベアリング5選

国産チーズに日本酒を合わせる

プライベートジェットで行く宮古島

ホテル シギラミラージュ

TOKYO GOURMET BATON

—東京グルメバトン—

Yaoyu

熱視線

—夢追い人—

株式会社雨風太陽 高橋博之

投資信託

ファンドラップ

債券・株

損をすすめる本当の理由と賢い選び方

大和証券出身の代表をはじめ、みずほ証券、SMB C日興証券など各証券会社出身の講師陣が、資産運用の「損をすすめる本当の理由と賢い選び方」を解説した資料を無料でお送りしています。お申し込み希望の方は、下記電話番号まで今すぐお電話ください。

「大事な資産を減らしたくない」投資の「裏」に陥らないために

多くの方は「資産運用アドバイザーのプロに相談すれば成果を出してくれるだろう」と証券会社や銀行で資産運用を行います。期待通りの結果にならず、うまくいかないと思っ人は少なくありません。プロが勧める金融商品で、なぜ損をしてしまうのでしょうか。一方で、「担当者が次々に代わり、それぞれ言うことが違う」「新商品を勧める時だけ連絡がくる」これらは実際に私、友田が聞いた不満のほんの一部です。なぜこのような不満がなくなるらないのでしょうか？ こうした失敗の背景には、個人投資家が気づきにくい落とし穴が無数にあるのです。弊社では、証券アナリストが八千名以上の資産運用を分析し、「損をすすめる本当の理由

と賢い選び方」を解説した資料を無料でお送りしています。この当社独自の解説資料は、多くの方が陥っている罠を分かりやすく解き明かし、正しい運用方法を見極める力を養っていただくために作成したものです。特にリタイア世代の資産運用は、将来の生活の質を変えてしまう重要なもの。「プラスだから大丈夫」とお考えの方も、分かったつもりで罠に落ちないために資料請求されることをお勧めします。

中立的な独立系金融アドバイザーとは

資産運用アドバイザーとして証券会社に勤めていたサラリーマン時代、私はリーマンショックの直後に転職が決まりました。お客様には、「これだけ資産が激減している中で転勤なんて無責任だ」と思われたこ

正しい資産運用がよく分かる 解説資料を無料でお届け！

解説資料の部

- 毎月分配型投資信託で失敗する本当の理由と賢い付き合い方
- ファンドラップは手数料が二重取りで高い
- お勧め商品で失敗する理由
- 人気のテーマ型投資は急落リスクに注意
- 仕組債・日経リンク債・E B債は元本が半分になるリスク
- 家族に勧められる商品か？
- 欧米では担当者が代わらない中立的なアドバイザーが当たり前
- 短期売買は手数料分だけ投資家が損をする

とでしよう。この経験から「お客様と本音で向き合い、責任あるアドバイスを届けたい」「自分の家族にも自信を持って勧められるものだけを

提供したい」という想いが生まれ、独立系金融アドバイザーの会社を創業しました。「独立系金融アドバイザー」とは、特定の証券会社や銀行に所属することなく、独立中立的な立場でお客様に資産運用アドバイ

をする専門家です。欧米ではいまや証券会社のアドバイザーを超え、資産運用の主流になっています。起業

後は私も独立系金融アドバイザーとして、悩みを持つ方々に向き合ってきました。当解説資料を通じて、みなさんが陥っている罠に気づいていただき、正しい資産運用を身につける第一歩にしていただければ幸いです。ぜひお気軽にお電話ください。



解説者
代表取締役社長 友田行洋

大和証券退職後、個人投資家側に立った中立的な資産運用アドバイザー会社を経営。金融庁が毎年基調講演を行う日本IFAフォーラムや、日経新聞などメディアが開催するイベントで講演活動を行っている。証券アナリスト(CMA) / 東京理科大学卒

※郵送料を含めすべて無料です。※解説資料は、会社案内・講演解説動画セットをお送りします。※個別相談を希望される方は解説資料に同封のアンケート用紙よりお申込みください。来社できない方は電話相談可能です。※当解説資料の贈呈は予告無く終了する場合があります。お早めにお申込みください。

無料解説資料
お申込み
左記二次元コード
からは24時間受付

全国で無料セミナー開催中!
詳しいセミナー開催日程は
お申込みはコチラから▶
※本セミナーでは勧誘は一切行いません。



証券運用のかかりつけ医

～家族に勧める資産運用アドバイス～

株式会社アンバー・アセット・マネジメント 金融商品仲介業者 関東財務局長(金仲)第715号

各商品等にご投資いただく際には、商品毎に所定の手数料や諸経費等をご負担いただく場合があります。又、各商品等には価格の変動等による損失が生じる恐れがあります。各商品等へのご投資にかかる手数料等およびリスクについては、当該商品等の契約締結前交付書面、目論見書、お客様向け資料等をよくお読みになり内容について十分にご理解ください。ご提供いただいた個人情報はお客様への商品やサービスのご案内、書面の送付または情報等の提供などの他、弊社個人情報の利用目的の範囲で利用させていただきます。詳細は弊社ホームページ (<https://ambercorp.co.jp/policy/>) でご確認ください。

郵便番号・住所・氏名、電話番号 申込番号 A75 を明記の上、ご応募ください。

株式会社アンバー・アセット・マネジメント

電話 0120-770-777

FAX 03-6380-9756

〒100-0006 東京都千代田区有楽町2-10-1 東京交通会館11階
(株)アンバー・アセット・マネジメント宛

東京本社:有楽町駅前 東京交通会館11階 / 支社:大阪・名古屋・福岡・横浜・埼玉・千葉・神戸・京都・静岡・札幌・広島・鹿児島・仙台

お電話は9時～21時。
土日祝日も受付。
ご質問もお気軽に
お問合せください。



インターネット アンバーアセット 検索

Special 1 もっと自由に、もっと身近に

07 **新世代JAZZに注目**

Special 2 地域の新しい魅力を見つけよう!

35 **ふるさと納税 2024ガイド**

Present

05 **AFFLUENTからのプレゼント**

Regular

16 **PREMIUM GALLERY**

Special 3

18 目利きが選ぶペアリング 5選
国産チーズに日本酒を合わせる

Gourmet

22 **TOKYO GOURMET BATON**
東京都千代田区 / Yaoyu

Local

25 **日本を巡る**
岡山県高梁市 / 備中松山城

Tour

26 **プライベートジェットで行く宮古島
ホテル シギラミラージュ**

Things

29 **TSUWAMONO** —大人の逸品—
アイロボット / Roomba Combo 10 Maxロボット
+ AutoWash 充電ステーション

Interview

30 **熱視線** —夢追い人—
高橋博之 / 株式会社雨風太陽 代表取締役

Trip

32 **旅する喫茶店**
埼玉県川越市 / 川越アートカフェ エレバート



07



22



26

AFFLUENT WEB & SNS

公式サイト、各種SNSにて最新情報を発信中!



@affluent.tiktok



@affluent insta



@affluent.fb



2024年11月発行

Publisher 高山勇樹 Editor 小笠原由恵
Producer 森 正太郎 相崎美帆
Chief Editor 菊地 学 松田芹璃菜
Designer 松本健司
Cover Photo1... Mauricio Santana / Getty Images
Cover Photo2..... onemu / Sutterstock.com

編集・発行 / 株式会社affluent
〒107-6243 東京都港区赤坂9-7-1
ミッドタウン・タワー 43F

広告掲載・チラシ折込・誌面内容のお問合せ

☎ 0120-121-084 (平日10:00~18:00)

配布に関するお問合せ

☎ 0120-124-034 (平日10:00~18:00)

配布に関するご連絡・お問合せ・送付停止については、右記QRからもご連絡いただけます。



※広告内に記載されている価格表示は「税抜」、「税別」または「広告内の価格は全て税抜価格です」等の表示がない場合は全て税込価格となります。

※掲載情報は2024年10月17日時点のものです。ご利用の際には事前に最新の情報をご確認ください。
本誌掲載記事の無断転載を固く禁じます。

株式会社affluentにおける個人情報の取り扱いについて

◎お預かりした個人情報は株式会社affluentが管理し、AFFLUENT会員登録、プレゼントの発送、アンケート集計および広告配信を目的として利用いたします。◎お預かりした個人情報は、ご本人様の同意なく第三者に提供することはありません。ただし、法令などにより個人情報の提供を求められた場合を除きます。◎プレゼントの発送を外部に委託する場合があります。◎個人情報をお預け頂くことはご本人様の任意ですが、必要事項に不足があると、あらかじめ明示した利用目的に対応するご本人様のご要望にお応え出来ない場合があります。◎当社が保有する応募者ご本人様の個人データについて、利用目的の通知、開示、内容の訂正、追加又は削除、利用の停止、消去及び第三者への提供の停止、第三者への提供記録の開示のお申し出には適切に対応いたします。ただし必要に応じて、追加書類の提出を伴う厳正な本人確認への協力をお願いする場合があります。あらかじめご了承ください。◎当社が保有する個人情報の漏洩が発生した場合には、個人情報保護委員会に報告し、漏洩した情報のご本人様に通知を行います。

◎個人情報保護管理者 / 株式会社affluent
個人情報保護管理室 室長

◎個人情報に関する苦情・問合せ窓口 / 株式会社affluent
お問合せ ☎ 0120-121-084 (平日10:00~18:00)

手術の前に、再生医療という選択肢を

ミライズクリニックは変形性膝関節症や関節炎に対する再生医療を実施しており、多種多様な治療メニューを揃えている。その中から再生医療としては比較的歴史があり、料金もリーズナブルなPRP-FD療法について、同クリニックの佐藤 敦先生に聞いた。



ミライズクリニック 再生医療総監修医

佐藤 敦先生

昭和大学江東豊洲病院整形外科講師、日本整形外科学会専門医、日本整形外科学会認定スポーツ医、日本体育協会公認スポーツドクター、日本医師会認定健康スポーツ医ほか。東京2020大会ではジャマイカチームの公式ドクターを務める。

膝の痛みを諦めないで!

膝関節治療の新たな選択肢「PRP-FD療法」とは？

PRP-FD療法のPRPとは「多血小板血漿」の英語略で、血小板を濃縮したものだ。血小板は損傷したところに集まって止血をし、多量の成長因子を放出して組織を修復する働きがある。また抗炎症作用が強く、痛みを軽減する効果もある。これらの働きを応用したものをPRP-FD療法というのだ。

「PRP-FD療法は自分の血液を使用するため、アレルギー反応などのリスクが少なく安全性の高い治療です。また再生医療としては比較的歴史が古くエビデンスも多数存在しています。ヒアルロン酸注射や服薬よりも効果があるという論文もあり、従来の保存療法が効かない方にとっては、手術に代わる新たな選択肢となります。効果は進行度や個人差によりますが、変形性膝関節症の場合、4段階の進行度のうち、ステージ1で約80%、ステージ2で約70%、ステージ3で約60%、ステージ4で約50%の治療効果があるといわれています。効果の持続期間は半年から1年以上。なかには何年も続く方もいらっしゃ

います。ご自身の症状を正しく理解し、進行度からどのくらいの効果が期待できるのかを把握したうえで治療を判断していただきたいので、カウンセリングは丁寧に行っています。症状によっては別の治療をおすすめすることもあります。当院はPRP-FD療法からiPSF（※1）まで再生医療の様々な治療メニューを揃えていて、手術やリハビリにも対応しています。膝関節治療のあらゆる選択肢の中から、お一人おひとりに最適な治療をご提案いたします」

多種多様にある再生医療をしっかり理解するのは難しい。治療で使用するPRPの品質にもばらつきがあるというから、信頼できるクリニックを選ぶことが重要だ。その点、ミライズクリニックは「スタッフが安心して家族を連れて行けるクリニック」を標榜しているから心強い。専門用語が多く難解な再生医療についても佐藤先生がわかりやすく解説してくれる。膝関節にお悩みのある方は、ぜひ気軽に相談してみたいかがだろうか。

（※1）iPSFはiPS細胞を生成・培養した際につくられるiPS細胞抽出成分で、iPS細胞が分泌する様々な有効成分を精製・濃縮したもの。ミライズクリニックではいち早く肌再生治療に導入。近々、関節治療にも導入される予定だ。

こんなお悩みはミライズクリニックにご相談ください

- 変形性膝関節症といわれたことがある
- スポーツで関節を痛めた
- 手術は避けたい
- ひざに違和感がある
- 階段の昇り降りがつらい
- ヒアルロン酸注射を打ってもよくならない

PRP-FD療法ご料金

※自由診療となります

L-cepher® (局所注射 2本分)	2022年から使用されている新しい療法。添加物フリーでリスクを極限まで低減。	165,000円(税込)
PFC-FD (局所注射 2本分)	2017年から使用され、治療実績とエビデンスがしっかりしている	198,000円(税込)

無料説明会を随時開催

お電話か、右記QRコードでLINEの友だちを追加し、お問合せください



一般社団法人日本オーラルヘルス協会
ミライズクリニック 南青山
TEL.03-6450-5915

幹細胞治療・再生医療外来、美容皮膚科、整形外科、歯科口腔外科
東京都港区南青山6-10-18トライアングル南青山1F
診療時間/10:00~18:00 休診日/祝日

一般社団法人日本オーラルヘルス協会
ミライズクリニック 銀座
TEL.03-6264-5098

再生医療外来、美容皮膚科、整形外科
東京都中央区銀座8-10-2 ルアンビル5F
診療時間/10:00~18:00 休診日/祝日

※ミライズクリニックは、厚生労働省より再生医療等提供計画番号(第二種)を取得した再生医療等提供医療機関であり、幹細胞治療を提供しています。

<https://mirise-ortho.com/clinic/>





1組
2名様

1.木の温かみを感じる客室「芽吹」
2.3.夕食は、厚生労働大臣賞や鳥取県知事賞受賞の料理長・菅原昭雄が腕を振る「食事処 火機」で、鳥取和牛や大山どり、松葉ガニなど地元食材を使った鉄板焼きを。朝食は米、卵、出汁にこだわった和定食が楽しめる



かいぎよくてい
皆玉邸 惠-MEGUMI-
ヒノキ露天風呂付客室「芽吹」
ペア宿泊券(1泊2食付)

鳥取・境港の水木しげるロードに11月15日(金)開業の同ホテルは、全4棟の離れからなるスモールラグジュアリー旅館。全棟100㎡以上かつ露天風呂付きの客室は、それぞれコンセプトの異なる洗練された佇まいでゲストを癒す。健康と美肌の湯・皆生温泉をはじめ、客室アメニティにも地元のもの揃えられ、鳥取の魅力を五感で体感できる宿だ。今なら開業記念の特別プランもある。神々が集う山陰ならではのエネルギーを感じて、心身を満たすひとときを過ごしてほしい。

宿泊券利用期限：2025年12月31日(水)迄 ※除外日あり

☎0859-21-5575

📍鳥取県境港市大正町53

🚗米子鬼太郎空港より車で約15分(無料送迎あり)

🌐<https://www.kaigyokutei.com/megumi/>



1名様

Present

AFFLUENT 2024 November

皆様に感謝の気持ちを込めて
編集部がセレクトした“とっておき”をプレゼント。

azzuni
「Mcpa 馬革トートバッグ」ブルー

隅田川のほとりで生まれたバッグブランド「azzuni」。墨田区のふるさと納税返礼品にも登録されている同ブランドの製品は、持ちやすさと美しさにこだわり、ベテラン職人が丁寧に作り上げる逸品が揃う。雑誌やノートPCも入る大容量ながらスマートな「Mcpa 馬革トートバッグ」は、シンプルなデザインと収納力で、性別やオン・オフ問わずガシガシ使える万能選手。耐久性が高く、経年変化を楽しめる点も魅力だ。

価格：46,200円(税込)
サイズ：H300×W380×D140mm(ハンドル除く)、重さ：900g

有限会社清川商店
☎03-3829-1509 🌐<https://kiyo-kawa.com>



リムネ
「Limne the Mattress」

従来のネムリの常識を覆す寝具ブランド「リムネ」のマットレスは、「柔らかいものはダメ、かたいマットレスが良い」という固定観念にとらわれず、「睡眠にとって本当に良いマットレス」を追求し開発された、マシュマロのようにトロける心地よさの新感覚マットレスだ。独自の三層構造により、柔らかか過ぎず、かた過ぎず、適度に沈みこみながらも身体を面で支え、しっかりと圧力分散することで、理想の睡眠へと導く。

価格：79,900円(税込)～
※サイズ展開は、シングル、セミダブル、ダブル、ワイドダブル、クイーン。応募の際に希望サイズをお選びください
株式会社LIMNE 🌐<https://limne.jp/>



2名様

吟天
「吟天白龍 2021」750ml

ワインやシャンパンと肩を並べるペアリング酒として日本酒を選んでほしいとの思いから生まれた「吟天」は、無添加にこだわり、日本酒の概念を変える未体験の味わいが楽しめる日本酒ブランド。高級フレンチやイタリアンとのペアリングを追求した「吟天白龍 2021」は、シャンパンのようなきめ細やかな泡立ちのスパークリングで、キャビアやイクラなどの魚卵、牡蠣や蛤などの貝類に合わせるのがお薦め。

価格：16,500円(税込) アルコール度数：13度
小田切商事株式会社
☎03-6661-0378 🌐<https://ginten.tokyo/brand/>

AFFLUENT公式サイトの
プレゼントページからご応募ください。
<https://afflu.jp/present/>
※締め切りは2024年12月1日(日)



人生100年時代。より豊かで充実したセカンドライフを送るためのマネーセミナー

新NISA活用セミナー

本セミナーでは、特定の金融商品に偏らず
資産形成のトータルなノウハウが学べます！
金融商品のセールスを目的とせず、数多くの金融関連資格を持つ
独立系ファイナンシャルアドバイザー(IFA)が
様々な視点から100%お客様の立場でお話しします。

各回共通 定員: 15名

受講方法: Zoomによるオンラインセミナー
(Zoomが分からない方は講師から誘導致します)

お一人様いずれか一つ、一日限りのお申込みとなります。多くの方が参加できるよう、複数のセミナーの参加はご遠慮頂いております。

15年間で
722回以上
開催!

延べ約
6,512名
以上が参加!



¥0
参加費
無料!

初めての資産運用 新NISAで失敗しないための 安定的なお金の殖やし方

日時 12月4日(水) 10~12時 泉
12月7日(土) 14~16時 水野

資産運用初心者向けの内容です。実は資産運用にも新NISAにも落とし穴が結構あります。金融機関に「カモがネギと鍋とお箸まで準備してやってきた!」と思われないように、失敗しないための基礎知識があります。まだ、売る側の理論に染まっていない方にお伝えしたい内容です。経験者でも謙虚にご自身の運用全般を見直してみたいと思う方にお勧め。

こんな方におススメ ●全く初めて運用に取り組む方 ●新NISAで安定的に利益を出したい方 ●新NISAのメリット、デメリットを理解したい方

運用経験者必見!

安定運用実現のための商品& ノウハウ&マーケット最新情報

日時 11月17日(日) 10~12時 伊藤

近年、世界の変化は目覚しく、長期的な視野を持ちながら変化に対応することが必要です。そこで、マクロ経済をベースに現在のマーケット最新情報と共に、安定運用を実現するための商品や知識、ノウハウをお届けしながらフォローアップを行います。お金のプロである独立系プライベートバンカーだからこそお伝えできる情報やノウハウが満載です。

こんな方におススメ ●安定した運用を実現したい方 ●資産形成の再構築を行いたい方 ●ご自身の現状のポートフォリオや運用の方向性に疑問をお持ちで、セカンドオピニオンを受けてみたい方



伊藤 英行 コンサルタント

一般社団法人マネーコンサルティンググループ
パートナー

取得資格他: プライマリー・プライベートバンカー・AFP /
ファイナンシャルプランニング2級技能士・証券外務員
二種・企業年金総合プランナー・相続診断士



水野 貴美子 コンサルタント

一般社団法人マネーコンサルティンググループ
代表理事

取得資格他: ファイナンシャルプランニング3級
技能士・証券外務員二種・住宅ローンアドバイザー・
相続診断士



泉 順子 コンサルタント

一般社団法人マネーコンサルティンググループ
専務理事

取得資格他: ファイナンシャルプランニング2級技能士・
証券外務員二種・住宅ローンアドバイザー・一般社団法人
相続・事業承継コンサルティング協会



セミナーの詳細・お申し込み・お問い合わせは

下記検索ワードで検索、
またはQRよりアクセス

マネーコンサルティンググループ Q



一般社団法人
マネーコンサルティンググループ

☎03-6420-0652

〒153-0064 東京都目黒区下目黒1丁目4番7号
グリーンハイツ行人坂405号室

もっと自由に、もっと身近に 新世代JAZZに注目

100年以上前のアメリカニューオリンズにて、
黒人コミュニティから発生したといわれる音楽、ジャズ。
その後時代とともに様々な環境や
ムーブメントと結びつき、発展を遂げてきた。
そんな長い歴史を持つ音楽に今、
新風が巻き起こっている。今回は
その最重要アーティスト10人を紹介しよう。

Edit&Word_effect.
association&crext(P00)HITOSHI KURIMOTO.
SPECIAL THANKS_Billboard Live TOKYO

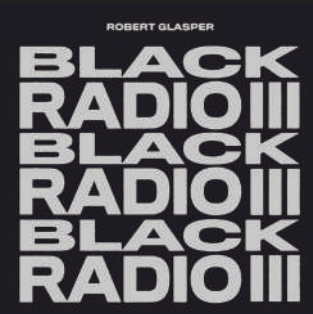
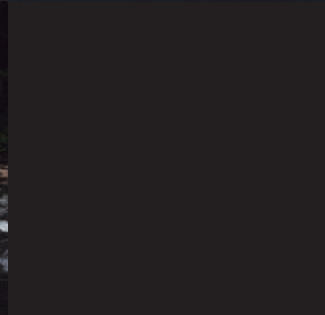

ボーダレスで自由! 新しい感覚のジャズ

一昔前まではジャズというと難しい顔をして聴く音楽であり、門外漢が語ろうものなら「ジャズの何がわかるんだ!」と一喝されるような敷居の高さがあった。しかし、ここ数十年、言い換えればグラミー賞を席卷したロバート・グラスパーの『BLACK RADIO』登場以降は、ジャズは新しい扉を開く魅力的なものとして、音楽ファンに認識されていると、いいだろう。その理由としては、やはり様々なジャンルとの融合による独自のセンスを持つミュージシャンが一気に現れたからだ。彼らはバークリー音楽大学などでアカデミックな教育を受けながらも、オーセンティックなジャズと同じように、R&Bやヒップホップやテク

ノに接してきた世代である。よって、先達が築いてきたジャズのセオリーを尊重しながらも、そこに縛られることなく、先入観のない自由な発想で新しいジャズを作り出すことができるのだ。さらに言えば、人種や国境も関係なく、どこからでもとんでもない才能が誕生するような状況にある。ベースを弾きつつ歌うエスベランサ・スボルディングから、敢えて王道を目指すサマラ・ジョイ、ビッグバンドを自由に操る挟間美帆まで編成やスタイルは様々だが、新しい感覚でジャズに挑む姿勢は共通。難しく考えることなく、まずは新世代ジャズの世界に気軽に飛び込んで、最先端の刺激的な音楽を浴びてみてはどうだろうか。



音楽業界で話題騒然 20代の若きクイーン

新しい手法やテクノロジーによって進化するジャズ界において、敢えてオールドスクールジャズに光をあてる感性と、圧倒的な歌唱力、表現力で存在感を放つ彼女。古いスタンダードナンバーから現代のリスナーにも響く楽曲を選出し、新たな解釈で表現するというスタイルが多くのファンを魅惑する。2019年、弱冠20歳という若さで「サラ・ヴォーン国際ジャズ・ヴォーカル・コンペティション」にて優勝し、2023年のグラミー賞では最優秀新人賞と最優秀ジャズ・ヴォーカル・アルバム賞をダブル受賞。メジャーデビューの翌年、わずか23歳でこの偉業を成し遂げた超新星の登場に、ジャズ界はもちろん、音楽界が騒然となった。NYブロンクスのゴスペル一家に生まれ、クラシック、ジャズの音楽を学んだ彼女の歌声は「ヴェルヴェットのような」「カスタードのようにリッチな」と形容される。TikTokやYouTubeでもその魅惑の歌声を惜しみなく披露し、注目度を高めている。古典的なジャズファンだけでなく若者の心も惹きつける、新世代ジャズヴォーカリスト最注目の存在だ。

SAMARA JOY

サマラ・ジョイ
アメリカ/ヴォーカル



Portrait

2024年10月11日発売 / 3,080円

クラシック、コンテンポラリーの要素を併せ持つ最新作。美声はもちろん1年のツアーで磨いたバンドとのセッション感も心地いい。

©AB+DM

Kamasi Washington

カマシ・ワシントン

アメリカ / サックス

ジャズをより進化させる 次世代のカリスマ

ハービー・ハンコック、ウェイン・ショーターなどジャズ界のレジェンドたち、またローリン・ヒルやスヌープ・ドッグといったビッグアーティストとステージを共にし、若くして幅広いジャンルのスターたちから寵愛を受けてきた新世代ジャズ界のカリスマ。同じくテナーサックス奏者であるリッキー・ワシントンを父に持ち、母親もフルート奏者という音楽一家に生まれ、幼少の頃からクオリティーの高い音楽と共に成長してきた。そんな彼がリリースする音源からは、アンビエント、スピリチュアル、ダンスミュージックなどのニュアンスが散りばめられており、近代ジャズをさらに進化させる可能性に満ち溢れている。



THE EPIC

2015年5月16日発売 / 2,750円

総勢60名のLAジャズアーティストが参加した圧巻のデビューアルバム。ジャズ界の巨匠たちが喝采する170分を超える超大作だ。

©Vincent Haycock



5度のグラミーに輝く音楽芸術の探求者

華やかかつ繊細なベースの演奏と、高音域をしなやかに歌う独特の歌声でリスナーの心に魔法をかけるインストゥルメンタリスト。作曲家としても独創的な感性に富んでおり、ジャズを軸にブラジル音楽、ヒップホップ、ヒーリングミュージックなど様々な音楽の要素を取り入れつつ表情豊かな楽曲を生み出す。2011年にジャ

スティン・ビーバーを抑えてグラミー賞最優秀新人賞を獲得するという、ジャズアーティストとして一大セッションを巻き起こして以来、現在では通算5度のグラミー賞を受賞。その活動は音楽だけに留まらず、自身が設立したダンスカンパニーでパフォーマンス、ワークショップなどの指導も行っている。

Esperanza Spalding

エスペランサ・スポルディング

アメリカ / ベース・ヴォーカル・作曲

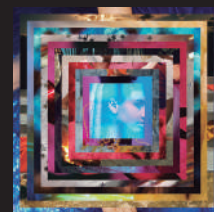

12 LITTLE SPELLS

2019年5月10日発売 / 2,750円

毎日1つのスペル（呪文）にちなんだ新曲とそのPVを12日連続で公開したプロジェクトを音源化。本作のために新曲4曲も追加された。

©Holly Andres

Robert Glasper

ロバート・グラスパー

アメリカ/ピアノ

様々な音楽と共鳴する新世代ジャズの開拓者

彼が新世代ジャズの第一人者として挙げられるのは、古い価値観に囚われず、R&Bやヒップホップなど様々なジャンルの音楽とジャズの美しい相互関係を構築してきたのが最大の理由だろう。「ジャズを取り入れる」「ジャズに取り入れる」ではなく、彼が参加する音楽はより自然にジャズと結びつき、新しいサウンドとし

て昇華される。そんな彼の最も重要な音源のひとつが『BLACK RADIO』だ。ピラルやエリカ・パドゥなど個性的なシンガーが集ったこの1枚はグラミー賞最優秀R&Bアルバム賞を獲得し、ジャズとR&Bの親和性を示した。その後も信頼できるアーティストたちと手を取りフルスイングでジャズの持つ自由さを発信し続けている。

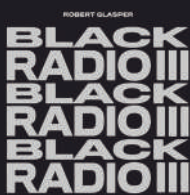

BLACK RADIO III

2022年2月25日発売 / 2,860円

閉塞感漂うコロナ禍で制作され、最優秀R&Bアルバム賞で5度目のグラミーを獲得。最高傑作の誉れ高い『BLACK RADIO』の第3弾。

©Mancy Gant



Nubya Garcia

ヌバイア・ガルシア

イギリス/サクソフフルート

UKジャズを変革に導くサクソ奏者の筆頭

後ほど紹介するエズラ・コレクティヴとともにイギリスのジャズシーンを牽引するサクソ奏者。昨年は「ロンドン・ブリュー」というイギリスを代表するジャズミュージシャン12人からなるプロジェクトにも参加し、世界的賞賛を浴びた。ロンドンで育った彼女は、幼少期からサクソやヴァイオリン、クラシックやダンスミュージックなど多様な楽器とジャンルを学習。ジャズにダブなど別ジャンルを融合させた新たな表現でファンを虜にしている。

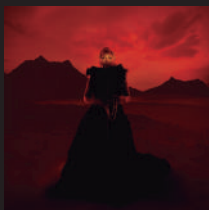

ODYSSEY

2024年9月20日発売 / 3,080円

人生の紆余曲折にインスパイアされた野心的な最新アルバム。ジャズ、R&Bなどを融合させたオリジナリティあふれる世界が広がる。

©Danika Lawrence



IN THESE TIMES

2022年9月23日発売 / 2,420円

自身の体験や文化的闘争からインスピレーションを受けて制作。リズムと時間をコンセプトに異なるテンポが同時に進行する名盤。

©Sulyiman Stokes

新たなサウンドを生むサンプリングの魔術師

ジャズ界のレジェンド、アーチャー・シェップのもとで活動した父を持ち、少年時代から音楽活動を始めたマカヤ・マクレイヴン。多くのジャズ、ヒップホップ系ユニットに在籍し、ドラマーとプロデューサーの双方で活動する。ともに現代ジャズ屈指の実力を持ち、特にサンプリングやリミックスでは数々の新たなサウンドを生み出してきた。生音と電子音を融合させ、良質なジャズに仕上げるセンスは唯一無二で、ファンからはピート・サイエンティストと称される。

マカヤ・マクレイヴン

フランス/ドラム

Makaya McGraven





挟間美帆

日本 / 作曲

Miho Hazama

世界最先端の音を束ねる 日本人作曲家

昨年公開され、新たなジャズファンを生み出した映画『BLUE GIANT』の劇伴に参加したことで話題に。ニューヨークを拠点に活躍を続けるジャズ作曲家で、2016年にはアメリカのジャズ専門誌「ダウンビート」の「未来を担う25人のジャズアーティスト」にアジア人でただ1人選ばれた。活動の中心は指揮を務めるジャズ室内楽団「m_unit」。通常のビッグバンドとはちがう華やかなサウンドで業界の演奏者にも影響を与えている。



beyond orbits

2023年9月13日発売 / 3,300円

アンサンブルによる壮大なスケールでの演奏がスリルや迫力などの体感を生む濃密な内容。ストーリー性のあるアルバムの曲構成も魅力。

©Dave Stapleton

新世代クインテットでUKジャズを輝かせる

ジャズを軸に、レゲエやグラймなどの要素をシームレスに融合させた音楽でファンを魅了し、2023年には最も優れたアルバムに贈られる「マーキュリー・ミュージック・プライズ」をジャズアーティストで初め

て受賞。近年のUKジャズシーンをリードするバンドだ。ドラム、ベース、キーボード、サクソ、トランペットの5人からなり、イギリスの音楽教育機関「トゥモローズ・ウォリアーズ」での出会いから結成された。



Ezra Collective

エズラ・コレクティヴ

イギリス / グループ



DANCE, NO ONE'S WATCHING

2024年9月27日発売 / 3,080円

神聖なダンスやリズムの賛歌がテーマの3rdアルバム。アフリカ音楽の要素を加えたダンスブルなサウンド。小品も含めて全19曲収録。

©YOUT

José James

ホセ・ジェイムズ

アメリカ / ヴォーカル

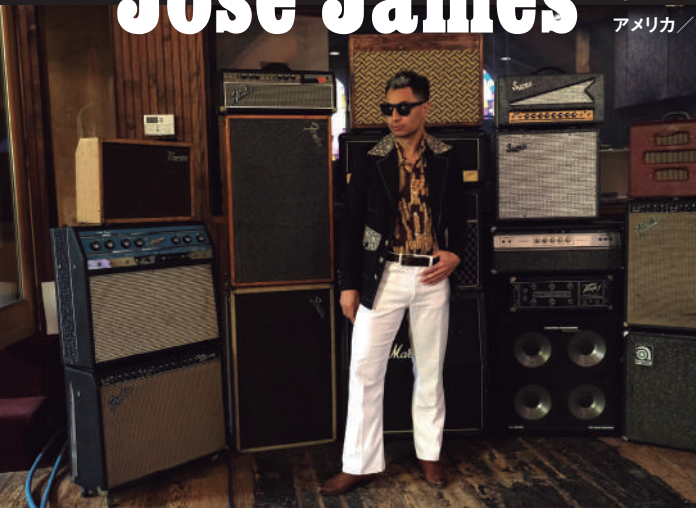

1978

2024年4月5日発売 / 2,750円

ホセのバンドメンバーに加え、ブラジルの新星シェニア・フランサなどが参加。自身の生誕年をタイトルとした今年リリースの最新作。

©Janette Beckman

Julian Lage

伝説の幕開けから30年 第一線をひた走る鬼才

現代ジャズギターの最高峰との呼び声も高い彼は、5歳でギターを始め、12歳の時にはグラミー賞授賞式で演奏を行うなど神童として注目を集めた。以降も精力的に活動し続け、2021年には名門ジャズレーベルのブルーノートと契約。昨年の来日公演では全セットが即完し、話題になった。近年はフォークやゴスペルなどルーツ・ミュージックの要素を加えた独自の音楽作りに勤しみ、ハービー・ハンコックをはじめ、業界の重要人物たちからも支持されている。

ジュリアン・ラージ

アメリカ / ギター



SPEAK TO ME

2024年3月15日発売 / 2,860円

ジュリアンによる全曲書き下ろし。リリカルなメロディといったトレードマークとゴスペルなどの要素を組んだ新たな響きを楽しめる。

©Alysse Gafkjen

歴史を変えた美声を持つジャズ界の紫金石

世界的DJジャイルス・ピーターソンに「15年に1人の逸材」と惚れ込まれ、彼がオーナーを務めるレーベルと契約を結ぶ。デビューアルバム『ザ・ドリーマー』で世界中のジャズヒットチャートを総なめにした歌声は、

「官能的」と表現されるほど深みがあり、男性ジャズヴォーカルの歴史を塗り替えた美声と評されている。また、インディーロックへのシフトやトラップビートを導入するなど、意欲的に変化を求める一面も併せ持つ。





GOOD MUSIC GOOD CUISINE #8

クリスマス&年末を華やかに彩る スタイリッシュライブ

ビルボードライブのクリスマス・シーズンといえばスタイリッシュス。
今年にはクリスマスナイトに加え、ビルボードライブ東京初となる年末公演が実現。
今年最後を締めくくるに相応しい、特別な一夜をご案内しよう。

PHOTO : Masanori Naruse

1
昨年ライブの様相(写真1・2)。魅惑のファルセットヴォイスに酔いしれる、一年を締めくくるに相応しい盛り上がりとなった。

ビルボードライブ東京が2007年に開業して以来、コロナ禍の期間を除いたクリスマス・シーズンに毎年来日しているスタイリッシュティックスは、フィラデルフィア・ソウルの名門ヴォーカル・グループだ。
クリスマスに毎年招聘される理由は、その美しいハーモニーと数々のヒット曲で彩られるステージが、煌びやかなイルミネーションに包まれる東京ミッドタウンに相応しいから。毎年楽しみに欠かさず観覧するファンもいるほど、記憶に刻まれる楽しいクリスマスを過ごすことができる。
スタイリッシュティックスのキャリアは1968年の結成から50年以上を数える。数々のヒット曲はアメリカで100年以上続く「Billboard」ブランドと共に歩んできたと言っても過言ではない。今年のライブはクリスマスとの2日間に加え、ビルボードライブ東京初となる30日と31日の大晦日公演も実施。ぜひビルボードライブ東京で、今年最後の素敵な思い出づくりを。そして日本でもおなじみの大ヒット曲「愛がすべて」を、生で体感してみたいかがだろうか。



PHOTO : Masanori Naruse

SCHEDULE

【ビルボードライブ横浜】

2024/12/18(水)

1st OPEN 16:30 START 17:30

2nd OPEN 19:30 START 20:30

DXシートカウンター ¥14,000

S指定席 ¥14,000

R指定席 ¥12,900

カジュアルセンター ¥13,500
(1ドリンク付)

2024/12/22(日)

1st OPEN 15:00 START 16:00

2nd OPEN 18:00 START 19:00

カジュアルサイド ¥12,400

(1ドリンク付)

【ビルボードライブ東京】

2024/12/24(火)・

2024/12/25(水)

1st OPEN 16:30 START 17:30

2nd OPEN 19:30 START 20:30

DXシート DUO ¥30,200 (2席分)

DUOシート ¥29,100 (2席分)

DXシートカウンター ¥15,100

S指定席 ¥14,000

R指定席 ¥12,900

カジュアル ¥12,400

(1ドリンク付)

2024/12/30(月)・

2024/12/31(火)

1st OPEN 15:00 START 16:00

2nd OPEN 18:00 START 19:00

CHECK

本公演では2024年のホリデー・シーズンを演出する特別な食事「ホリデープラン」(事前予約制)が用意される。詳細はビルボードライブ公式HPまで。



牛フィレのロッシェーニ風



フレッシュオマール海老のテルミドール



シマアジのタルタル 柚子胡椒の香り

ビルボードライブ東京のグランドメニューが 開業18周年を目前に初の大規模リニューアル!

極上の音響環境で国内外の多彩なジャンルの音楽を至近距離で堪能できるビルボードライブ東京で、ホテル西洋銀座で腕を磨いた小林 功シェフ率いるシェフチームが、作りたての“ビストロノミー”スタイルの料理を手がける。音楽と食とで、五感+音感を満たす新たな感動体験がここに——2024年11月1日より「LIVEなビストロノミー」スタート。

UPCOMING ARTISTS

ビルボードライブ東京・横浜
注目アーティスト

チケットのご購入はこちらから
billboard-live.com



ARTIST	SCHEDULE
NAOTO×鳥山雄司 live authentic vol.2	横浜 11/22(金) SA : ¥8,000~ CA : ¥7,500~
Crystal Kay Billboard Live Tour 2024	東京 11/26(火)~11/27(水) SA : ¥8,800~ CA : ¥8,300
カルロス・トシキ 2024 (Carlos Toshiki 2024)	横浜 11/30(土) SA : ¥10,000~ CA : ¥9,500~
TETSUYA Billboard Live Tour 2024	東京 12/1(日) 横浜 12/9(月) SA : ¥10,000~ CA : ¥10,000~
Miho Nakayama Christmas Concert 2024 in Billboard Live	横浜 12/1(日)、12/10(火) 東京 12/15(日) SA : ¥15,000~ CA : ¥14,500~

ARTIST	SCHEDULE
斉藤由貴 Xmas live 2024	東京 12/5(木) 横浜 12/15(日) SA : ¥9,500~ CA : ¥9,000~
Montreux Jazz Festival Japan special live @ Billboard Live YOKOHAMA	JAQUES MORELENBAUM, PAULA MORELENBAUM & GORO ITO ~Tribute to RYUICHI SAKAMOTO ~ 横浜 12/6(金) SA : ¥9,000~ CA : ¥8,500~
加藤ミリヤ 歌の会 vol.5 Premium Live 2024	横浜 12/7(土) 東京 12/26(木) SA : ¥8,400~ CA : ¥7,900~

ARTIST	SCHEDULE
The Verbs	feat. Steve Jordan, Meegan Voss, Tamio Okuda and Willie Weeks 横浜 12/8(日) feat. Steve Jordan, Meegan Voss, Tamio Okuda and Chris Bruce 東京 12/10(火)~12/11(水) SA : ¥12,300~ CA : ¥11,800~
Zapp	横浜 12/11(水) 東京 12/13(金) SA : ¥12,300~ CA : ¥11,800~
GLAY TAKURO Christmas Live 「Journey without a map 2024」	横浜 12/12(木) SA : ¥9,800~ CA : ¥9,300~
渡辺美里 39th クリスマス スペシャル	東京 12/17(火) 横浜 12/19(木) SA : ¥15,000~ CA : ¥9,400~

SAは、クリスマス・プレート&グラスシャンパン付き、CAは、グラスシャンパン付き

※価格は全て税込です SA…サービスエリア スタッフサービス付きで料理を楽しめるテーブル席・ソファ席。 CA…カジュアルエリア 1ドリンク付きのカウンター席。注文はバーカウンターで。



billboard-live.com

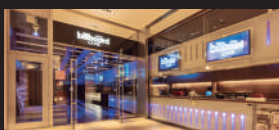

Billboard Live TOKYO

◎03-3405-1133
東京都港区赤坂9-7-4
東京ミッドタウン ガーデンテラス4F
◎不定休

Billboard Live YOKOHAMA

◎0570-05-6565
◎神奈川県横浜市中央区北仲通5-57-2
KITANAKA BRICK&WHITE 1F
◎不定休

Billboard Live OSAKA

◎06-6342-7722
◎大阪府大阪市北区梅田2-2-22
ハービスPLAZA ENT B2
◎不定休

Club BBL

「Club BBL」は、先行予約、1ドリンクサービスなどが受けられるビルボードライブ東京・横浜・大阪共通で利用できるメンバーシステム

詳細・入会はWEBから

<https://www.billboard-live.com/membership/>

お問い合わせ先
◎03-3479-4141(平日12:00~17:00)
◎土日祝



不動産のプロが解説

ドバイ不動産に 世界が注目する理由



株式会社GREENINE 執行役員 ドバイ不動産事業担当
小野陽平 (宅地建物取引士)

大学卒業後、住友不動産販売に入社し、不動産売買仲介の最前線で営業職に従事。個人で年間40億円の取引を行い、2020年に支店次長に就任。13年間の不動産取引の実績を買われ、2023年に現職就任。日本とドバイを行き来する毎日を送っている。

観光地としてはもちろん、移住先としての人気も高いドバイは今、不動産投資先としても世界中から熱い視線が注がれています。まだまだ発展途上にあるドバイの、魅力のポイントを解説します。



弊社取り扱い物件の一例。弊社現地オフィスには、上記のような魅力的な物件の情報が日々届いています。

仲介業者選びのポイント

- 日本と現地ドバイにも法人を持ち、不動産取引に精通したスタッフがいること
- 日本語での対応が可能、出来れば現地ドバイに日本人スタッフがいること
- 不動産売買だけでなく、移住、法人設立、口座の開設、現地観光(下見)、送迎などのサポートにも対応していること
- 優良な物件情報をいち早く入手可能な現地エージェントとのネットワークを持っていること

【よくいただく質問】

- Q. 日本人がドバイの不動産を買えるのですか？
- A. はい。ドバイは外国人を歓迎するオープンな国なので、日本人も購入が可能です。
- Q. ドバイ不動産の価格帯を教えてください
- A. 3,000万円台から購入可能で、多い価格帯は1億円~1億5,000万円ほどです。

今、移住したい国の一番に名前が挙がるドバイ。世界有数の豊かさを誇るUAEにあつて、世界トップクラスの治安の良さや晴天率の高さ、そして所得税や住民税が無いことなどがその大きな理由になっています。さらに、ドバイ政府が掲げた「ドバイ都市マスタープラン2040」で、人口の倍増、住環境や観光事業など、世界一住みやすい都市となるための目標が打ち出されたことで人気が一気に加速。日本では不動産投資先としての注目度も高まっています。

ドバイ不動産の魅力は、なんといっても将来性の高さに対して不動産価格が安価な点でしょう。例えば、弊社所有のドバイ・アイランズ・ビーチの海を望む物件は、ドバイ国際空港に近い注目スポットでありながら、坪単価は日本円で300万円台と、東京都心部の半値程度です。さらに、不動産の売却益や賃貸収入に税金がかからないという点も、大きな魅力として注目されています。そして、見逃せない魅力がもう一つ。ドバイでは不動産を購入して物件価格の30%を支払うと、名義変更及び売却が可能になるというルールがあり、少ないイニシャルコストで不動産取引を始めることが出来るのです。

(物件により40~50%の場合もあり)。長年不動産売買に携わってきた私でなくても、その魅力は十分にお分かりいただけると思います。では、実際に不動産取引をするにはどうすれば良いのか。ドバイの不動産取引では、現地の法律やイسلام教への理解が必要です。また、良い物件情報にいち早くアクセスできる現地エージェントとのネットワークも重要なため、仲介サービスの利用が必須になります。まずは無料の相談会などに参加して、信頼できる仲介業者探しから始めるのが良いでしょう。

ドバイ不動産の買い方

◆ 必要なもの

下記3点があれば、日本にいなから購入が可能です

① パスポート

→ 身分証明書として

② 電話番号 / メールアドレスなど連絡先

→ 連絡は基本的にメールで行われます

③ 手付金 + 登記費用

→ 物件価格の20% (手付金) + 4% (登記費用) が
契約時に必要な金額です

※ 物件により手付金の額が異なるケースもあります

◆ 支払いプラン例

物件価格: 1億円

契約時更地で3年後に完成予定の物件

2024年 11月: 2,000万円支払い (契約時)
2025年 5月: 1,000万円支払い
2025年 9月: 1,000万円支払い
2026年 1月: 1,000万円支払い
2026年 5月: 1,000万円支払い
2026年 9月: 1,000万円支払い
2027年 1月: 1,000万円支払い
2027年 11月: 2,000万円支払い (完成 / 引渡し)

◆ 融資について

日本で不動産を所有の場合、不動産担保ローンでドバイ不動産を購入できるケースがあります。詳細はお問合せください。

個別無料相談会をご予約いただいたお客様には、上記のような一般的な手続き方法はもちろん、ドバイ各エリアの特徴や価格帯、オススメ物件など、より具体的なご案内をさせていただきます。まずはお気軽にお問合せください。



「ドバイ・都市マスタープラン2040」によって不動産開発はさらに加速します。いかに早く優良な開発エリアを見極め、押さえるかが重要です。

ドバイ不動産 個別無料相談会開催

相談内容は、不動産売買、賃貸に限らず、移住や法人設立などの対応も可能です。



日時 11月23日(土・祝)・24日(日)
①10:00～ ②13:00～ ③15:00～
完全予約制 1日3組限定

● 上記日程以外でも個別調整可能です (平日のみ)

場所 東京ミッドタウン (地下鉄六本木駅直結)
東京都港区赤坂9-7-1ミッドタウン・タワー 43F
株式会社GREENINE オフィス

(ドバイ現地法人)
GREE9 REAL ESTATE L.L.C
日本人スタッフ常駐



ドバイ法人票 (不動産免許)

お申込み・問合せ 下記 電話番号またはメールアドレス、QRからご連絡ください。

☎03-5361-7467 ✉infos@greenine.co.jp



株式会社GREENINE ドバイ不動産事業部 (国土交通大臣(3)第8576号) <https://greenine.co.jp/>

～山奥の、会津から。～ 会津野菜
 栄養たっぷりの朝採れ新鮮野菜をご自宅にお届け



自然豊かな会津で愛情をかけて育てた、新鮮朝採り野菜をその日のうちに発送。春夏は西会津ミネラル野菜セット、喜多方アスパラ野菜セット、秋冬は西会津/喜多方新米+秋冬野菜セットがあり、山菜、アスパラ、新米、白菜、雪下キャベツなど、その時期一番美味しい野菜をお送りします。

【特典】会津山塩をプレゼント

会津野菜をご注文いただいた方に、裏磐梯大塩温泉を煮詰めて生成した「会津山塩」をプレゼント。ご注文内容確認ページ最下部のお問合せ欄に「アフィリエイト見た」とご入力ください。
 ※期間限定:2024年11月30日(土)まで

会津野菜

©2024-19-2022 ©9:00~19:00

◎日・夏季・年末年始

◎<https://aizu-yasai.jp>

会津野菜



PREMIUM GALLERY

人生を楽しむ大人のための
 毎日を豊かにする情報をお届け



日本フラワー・オブ・ザ・イヤー2022を受賞。唯一無二の価値と本物の品格を堪能できる

世界初の青色コチョウラン「Blue Gene」 大切な人への特別な贈り物に

贈り物として人気のコチョウラン。自然界に青い花は存在しないが、化学メーカーの石原産業が17年の研究開発を経て生まれたのが、「天然の青色」を持つ「Blue Gene®」（ブルージーン）だ。コチョウランとツユクサのめぐり逢いにより実現したこの気高い青色は、着色したコチョウランとは異なり、自然な風合いを楽しんだ後も新たな花の開花とともに繰り返し美しい青色を楽しめる。栽培数が限られているため希少性が高く、「奇跡のめぐり逢い」という花言葉も贈り物に最適だ。そんなOne & Onlyの価値を持つ「Blue Gene®」。特別な記念日や大切な人に、色褪せることのない記憶に残る感動を贈ってはいかがだろうか。

INFORMATION

全商品10%OFF!

本誌を見た方限定、オンラインストアでの購入で全商品10%OFF。下記QRコードからアクセスし商品購入、または決済画面でクーポンコード「affluent-2024」と入力。(有効期間:2024年12月31日迄)



誕生日、結婚記念日、長寿祝いなど、人生の節目に贈る大切なプレゼントにもぴったりだ

ブルージーンストア (石原産業株式会社)

◎大阪府大阪市西区江戸堀1-3-15

◎po_bluegene_qa@iskweb.co.jp

ブルージーンストア



家のある幸せを、
あなたにも知ってほしいから。

だれもが、



を持てるように。



Japanese cheese

目利きが選ぶペアリング 5 選

国産チーズに日本酒を合わせる

近年、国産のチーズが海外でも高い評価を得ている。
中でも最注目目のチーズと、合わせるべき日本酒について、
チーズ×お酒の目利きである圓子(まるこ)チーズさんに聞いた。

Text_ENO.



Japanese sake

作り手のこだわりが詰まった
注目の国産チーズ

「ここ数年、海外の権威ある
チーズコンテストで、日本の工
房が作ったチーズが数々の賞を
獲得するなど、そのおいしさは
世界から注目を集めています」
と圓子チーズさん。

日本のチーズ工房数は、約20
年の間に3倍以上に急増。現在、
全国に350ほどあるといわ
れ、酪農家が愛情たっぷりに育
てた牛やヤギの乳でチーズ作り
を始めた。海外でチーズ作り
の基礎を学んだ職人が工房を構
えたりしている。

「例えば、日本の発酵食品であ
る味噌や醤油を使ったチーズを
はじめ、桜の葉で香り付けした
ものなど、オリジナリティにあ
ふれるのが国産チーズの魅力の
一つです。研究熱心で、小さな
工房だからこそできる丁寧な手
仕事で、おいしさ。を追求して
いる生産者も多く、日本人の嗜
好に合った食べやすいものや旬
のもの、その土地でしか作れな
いものなど、チーズの中に生産
者のこだわりがぎゅっしり詰まっ
ています。ぜひ多くの人に国産
チーズを味わっていただきたい
ですね」

チーズと日本酒は相性抜群
好みの組み合わせの探求を

チーズとのペアリングについ
て、圓子さんは「ワインを思い
浮かべる人が多いかもしれませ

チーズ・日本酒・ワイン・
ガストロノミー講師
まるこ
圓子チーズさん



科学的視点からテイस्टینگを学ぶ「インフィニット・酒スクール」プロデューサー。チーズプロフェッショナル協会理事・技術研修部部長。ジャパンチーズアワード実行委員。イベントやセミナーの企画運営など、飲食のプロとして幅広く活動。日本酒サービス研究会・酒匠研究会連合会認定「唎酒師（ききさけし）」。日本酒学講師。2011年「シュヴァリエ・デュ・タスト・フロマージュ・ド・フランス」称号叙任。2018年ギルド・クラブ・ジャポン「コンパニオン・ド・サントウギュゼン」称号叙任。
インフィニット・酒スクール <https://www.infinite24.com/>

んが、日本酒との相性がものすごくいいです」と強調する。「チーズ工房同様、研究熱心な蔵元が多く、高品質な日本酒が続々と登場していて、多彩な味と香りを味わえます。日本酒もチーズもグルタミン酸などを豊富に含み、うま味の掛け合わせによって互いを引き立てるので、いろいろなペアリングが楽しめます。また、比較的クセが強いチーズの場合、ワインの種類によっては苦味や渋味、生臭みが強調されますが、日本酒は米麹由来の甘味やうま味がチーズのクセをまろやかに包んでくれます。どんなチーズと組み合わせても、失敗がほとんどないのが日本酒なんです」

では具体的に、何を意識してチーズと日本酒を選ぶとよいのだろう。「一般的に、クリームチーズなどシンプルなものには、甘味、うま味、酸味、苦味のバランスがとれた日本酒が合い、塩分が強い青カビチーズには甘い日本酒、うま味の強いハードチーズには濃厚な日本酒が相性抜群です。選ぶ時に「同調」「対比」「リセット（ウォッシュ）効果」の3つを意識すると、ペアリングをするのがグンと楽しくなりますよ（下記参照）。例えば濃厚なチーズの場合、「同調」を意識して芳醇な日本酒と合わせると、味の濃さが強調されます。また、「対比」を意識して、あえてシンプルでさっぱりした日本酒を選べば、チーズの個性をじっくり堪能することができます。国産チーズも日本酒も、とにかくバラエティ豊かなので、いろいろなペアリングを試して、自分好みを探してみてください」

この秋、絶対に味わいたい今注目の工房のチーズ×日本酒5選を紹介してもらった。

チーズと日本酒 ペアリングのポイント

同調

味の強弱、濃淡、香り、食感などが似ているものを同士を組み合わせること

対比

あえて全く異なる味のものを組み合わせて新しい第3の味を作ること

リセット (ウォッシュ) 効果

発泡酒や酸味の強い日本酒を組み合わせることで、チーズの脂肪を洗い流してリセットすること

Maruko's Choice 1

フロマージュ・ド・みらさか

三良坂フロマージュ(広島県)

ブラウンスイス牛のミルク100%を使い、酵母で熟成させたチーズ。ミルク本来の味わいを熟成段階に合わせて、存分に堪能できる。熟成初期は酸味があり、あっさりとした味わい。熟成が進むにつれて外側からとろけ、濃厚な味わいに変化する。

三良坂フロマージュは、広島県北部の山間で牛とヤギを約60頭、「山地（やまち）酪農」という手法で育てる。ヤギの熟成チーズ「フロマージュ・ド・みらさかシェブル」、地元の果物やハーブを使ったチーズ、和菓子をイメージしたチーズなども逸品。

©0824-44-2773
@<https://mfromage.net/>



自然放牧した

牛のミルクで作る熟成チーズ

オーナーの松原正典さんが自ら山を切り拓き、飼料を与えない完全放牧を実践しています。牛やヤギが食べるのは、山の草花。それがミルクの香りや味に反映され、春はタケノコ、秋は栗などの風味のチーズが味わえます。チーズ作りは天才的で、どのチーズもおいしいです。By圓子



山地酪農とはなだらかな山を利用した放牧酪農のこと。



価格：1,167円
販売：通年 内容量：70g以上
賞味期限：包装日より14日
2015年「ALL JAPAN ナチュラルチーズコンテスト」金賞、2013年「フランスツール 国際チーズコンクール」銀賞受賞

ペアリングは…
甘味、うま味、酸味、
苦味のバランスが
とれたタイプで!



クラシック仙禽 無垢
せんきん (栃木県)

地元さくら市で、仕込み水と同じ水で育てた米「ドメーヌさくら山田錦」を使用し、古くから伝わる生酛造りで醸造。上品なうま味と、さわやかな香りが特徴で、「フロマージュ・ド・みらさか」との酸味・うま味の同調を楽しめる。

価格：1,800円(720ml)
@<http://senkin.co.jp/>



都会のド真ん中・渋谷で作る

フレッシュチーズ

ミルクの状態や気候、湿度等に左右されやすいフレッシュチーズ作りは、大変な技術が必要です。オーナー兼チーズ職人の藤川真至さんは、東京のド真ん中・渋谷から毎日、出来立てのおいしさを発信しています。口にも含むと、じゅわ〜と広がるミルクの香りをぜひお試しください。By圓子



価格：1,200円 ※12月1日より1,350円
販売：通年 内容量：約150g 賞味期限：製造より5日
2024年「第1回ARTISAN CHEESE AWARDS」SUPER GOLD、
2020年「ジャパンチーズアワード」銀賞、2018年「ジャパンチーズアワード」銀賞&最優秀部門賞など多数受賞

Maruko's Choice 2

東京ブッラータ

CHEESE STAND(東京都)

生クリームと繊維状にカットしたモッツァレラを、フレッシュなモッツァレラの生地できちんと包んだ、イタリア・プーリア州発祥の個性派チーズ。食べる30分ほど前に冷蔵庫から出して常温に戻しておく、ナイフを入れた時に中身がトロ〜りと流れ出す。

☎03-6407-9806

🌐https://onlineshop.cheese-stand.com/

CHEESE STANDでは、東京・清瀬市の牧場から届くミルクで毎朝3時からチーズ職人が手作り。その日に工房で作ったチーズを店頭と並べている。毎年秋には、期間限定で黒トリュフとボルチーニの芳醇な香りが楽しめる「トリュフブッラータ」も登場。

ペアリングは…

フレッシュで、
甘味のあるタイプで!



風の森 秋津穂 507
油長酒造(奈良県)

契約栽培の秋津穂を50%精米。超硬水の仕込み水を使い、じっくりと長期低温発酵させた一本。洋梨のような香りと心地よく弾ける微発泡感が特徴で、さわやかな酸味と甘味のバランスが絶妙な「東京ブッラータ」との同調も◎。

価格：1,799円(720ml)

🌐https://www.yucho-sake.jp/

価格：1,620円

販売：通年 内容量：100g

賞味期限：37日

限定品



ペアリングは…

味が濃厚で
重みのあるタイプで!



Tsuchida 榎木桶 GI*利根沼田
土田酒造(群馬県)

酒米は、蔵がある川場村の自然栽培米。蔵付き酵母を利用した生酛造りで、地元産の杉木桶で仕込んでいます。精米歩合は90%で米本来の味わいを堪能できる。酸が強く、うま味があり、ハードタイプの「フロマージュ・ド・美瑛」との同調が楽しめる。

価格：8,800円(720ml)

🌐https://cart.homare.biz/

※「Geographical Indication」の略称で「地理的表示」のこと。産地ならではの特性が確立された商品だけが、その産地名を名乗ることができる

私が審査委員を務める国内最大級のチーズコンテスト「ジャパンチーズアワード」で、2022年にフロマージュ・ド・美瑛 夏ミルクがグランプリを獲得しました。本場のフランス人も舌を巻く、本格的なチーズです。味が完成している、加熱しても、そのまま生で食べてもめちゃくちゃおいしいです。By圓子



価格：1,300円

販売：通年 内容量：100g

賞味期限：発送日より50日

2023年「ALL JAPAN ナチュラルチーズコンテスト」最高賞・農林水産大臣賞、2022年「ジャパンチーズアワード」グランプリ受賞



美瑛の放牧乳を使って、フランスの製法で作る

ハードタイプチーズ

Maruko's Choice 3

フロマージュ・ド・美瑛

美瑛放牧酪農場(北海道)

フランスのコンテ地方のチーズ製法を取り入れ、美瑛の放牧乳で作ったハードタイプのチーズ。12ヶ月以上熟成させ、ナッツのような華やかな香りを満喫できる。11月〜4月は、青草を食べた牛のミルクを使用した、力強い味わいの「夏ミルク」を販売。

☎0166-68-6777

🌐https://biei-farm.co.jp/cart/cart.cgi

美瑛放牧酪農場では4種(ジャージー種、ブラウンスイス種、ホルスタイン種、モンペリアード種)の牛を約120頭、ストレスフリーの環境下で飼育している。2020年にチーズ工房設立。セミハードタイプの「ラクレット・ド・美瑛」も美味。

Maruko's Choice 4

翡翠

アトリエ・フロマージュ(長野県)

「もっと刺激のあるブルーチーズも欲しい」との要望に応じて誕生。定番商品のブルーチーズを、より凝縮させることで塩気と刺激を強め、力強い味わいに。さらに、チーズに繁殖させる青カビも変える徹底ぶり、定番商品とは似て非なるブルーチーズ。

©0268-64-2767
@ <https://www.a-fromage.co.jp/>

アトリエ・フロマージュは、「日本のブルゴーニュ」と呼ばれる長野県東御市に工房を構える。チーズの産地として名を馳せるフランス・ブルゴーニュ地方に似た風土を生かし、1982年に日本で初めて「生チーズ(フロマージュ・フレ)」作りを始めたパイオニアだ。

ペアリングは…

ジューシーで芳醇な
うま味のあるタイプで!



陸奥八仙 ピンクラベル 吟醸 (火入) 八戸酒造(青森県)

酒母麴に白麴を使用するなど、他の日本酒とは一線を画した個性派。メロンのようなフルーティな香りと芳醇なうま味が特徴で、脂肪酸を多く含むブルーチーズとの同調が楽しめる。またほんのり甘いのでチーズの塩味との対比も。

価格：1,980円(720ml)
@ <https://mutsu8000.shop/>

価格：2,430円
販売：通年 内容量：150g 賞味期限：熟成具合に応じて、出荷日を含め19日以上のもをお届け
2021年「WORLD CHEESE AWARDS」SUPER GOLD(BEST 16)、BEST JAPANESE CHEESE、2020年「ジャパンチーズアワード」青カビ部門金賞など多数受賞

アトリエ・フロマージュは、それまで日本の食文化にはなかった生チーズ(フロマージュ・フレ)やブルーチーズを世の中に広めてきました。とにかくブルーチーズ愛が強く、研究熱心。ヨーロッパ産と遜色ない本格派でありながら、日本人の舌にもマッチしたおいしいブルーチーズを常に安定して作り続けています。
By 圓子

塩気と刺激を強め、
より力強い味わいに



Maruko's Choice 5

麴チーズ 蔵(KURA)

蔵王酪農センター(宮城県)

世界で初めて、麴菌をチーズの表面に生育させて熟成した日本生まれのチーズ。日本の伝統的な発酵食品である味噌や醤油を思わせる独特の香りと、強いうま味が特徴。原材料には新潟産純米大吟醸酒の酒粕が含まれ、酒粕の豊かな風味も楽しめる。

蔵王酪農センターには、約100haの広大な牧場、ふれあい牧場、チーズ工場、飲食店、チーズ直売店、研修所など、さまざまな施設がある。チーズ作りには、蔵王連峰の豊かな自然が育んだ牧草を食べ、湧き出る天然水を飲んで育った牛の搾りたてミルクが使われている。

©0224-34-3311
@ <https://shop.zao-cheese.or.jp/>

麴チーズ 蔵は、その名の通り、古くから日本人の食文化を支えてきた麴菌を使用した和チーズです。酒粕も入っていて、日本酒との相性は間違いなし! 国産チーズの製造技術研修にも力を入れており、蔵王酪農センターで学んだチーズ職人が今、全国で活躍しています。By 圓子

瓶内二次発酵 MIZUBASHO PURE 永井酒造(群馬県)

伝統的な日本酒製法に瓶内二次発酵を取り入れた、本格的なスパークリング酒。チェリーやライチのような香りとシルキーな泡をシャンパンのフルート・グラスで堪能したい。風味の強い麴チーズとの組み合わせはリセット効果で、チーズも酒も止まらなくなる!?

価格：5,451円(720ml)
@ <https://www.mizubasho.jp/>

ペアリングは…

リセット効果のある
スパークリング酒で!

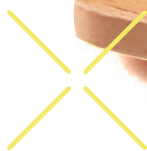

世界初、麴を使った
独自製法の和チーズ





有澤貴司さん

鳥海シェフの料理に不要な飾り付けはなく、全てに意味がある。料理人なら誰もが憧れるスタイルを地で行く素晴らしいシェフです！



鳥海智史さん

美食のバトンを受け継いで



TOKYO
Gourmet Baton
東京グルメバトン

97

素材の良さを最大限に表現する シンプルさが魅力のフレンチ

Yaoyu

やおゆ／神田

飯田橋の純米酒とナチュラルワインの店「Le Ginglet」の有澤貴司さんからバトンを受け継いだのは神田のフレンチ「Yaoyu」の鳥海智史さん。
シンプルな中に素材の旨味を引き出した、クラシカルなフレンチを追求する。

フランス・シストロン
仔羊のロースト
4,090円(税込・サ別)

仔羊のモモ肉をシンプルにローストし、オクラ、カブ、ジロール茸などのグリル野菜を添えて。ソースは仔羊のダシを2日以上炊き込み凝縮させ、ラベンダーで香り付けしたもの。



江 戸時代からの下町情緒が残る街、神田。ここにかつて

父親が営んでいた八百屋の名を冠したフレンチレストランがある。幾度となくミシュラン1つ星を獲得している「Yaoyu」だ。父親ゆずりの賜物が、シエフである鳥海智史さんの素材へのこだわりは生半可ではない。青果類は契約農家からの直送、もしくは自ら豊洲市場に足を運んで買い付ける。魚は信頼のおける3つの鮮魚店のみから仕入れ、仔羊やムール貝、キノコ類などはフランスからの直送だ。「日本とフランスでは食材も違えば、野菜のエネルギーや味の濃さも違います。魚も日本のものは全般的に美味しいですが、かといつてもいいものでなければ熟成もできなかつたりする。だからこそ、どういう人が処理し、どういう人が買い付けたものかをゼ口の地点から把握しておくことで、その食材を10にまで持っていけると思っています」

そんな鳥海さんの料理に合わせるワインを選ぶのが、ソムリエで妻の幸子さんだ。幸子さんはフランスを代表する名店「ル・シャトーブリアン」で3年間働いた経歴をもち、特に自然派ワインに造詣が深い。「自然派ワインも本場にピンキリで、美味しくないと思うもの

もたくさんあります。だからこそ、僕達がいいと思うものだけを仕入れて提供したいという思いがありますね。将来性を見込んで、数年後に出そうと寝かせているワインも数多くあります」3〜4名であれば、ボトルでのオーダーがおすすめです。好みを伝えることで、料理に合わせてセレクトしてくれる。

今後の展望について尋ねると、「最大限にいいものを作り続けることです。どこまでやり続けられるか、その中で自分がどうしていくかを突き詰めることしか考えていません」と語る鳥海さん。シンプルな料理こそ、かけた情熱が浮き彫りになる。素材を活かすフレンチとはどのようなものか、豊かな味わいとともに体感させてくれる店だ。



1.五島列島の林鮮魚店から仕入れたカンパチの旨味を最大限に引き出した「福江島・林鮮魚 神経締めカンパチ 10日熟成」2,040円(税込・サ別)。緑はパセリとアンチョビ、黄色は熟成トマトという2種類のソースで。2.自然派ワインはフランス産が8割程度を占めるが、チェコやオーストリア、ドイツなどのワインも。そのほか、シャンパンも提供。



3.厨房を含め、全てのデザインを自分達で行ったこだわりの店内。カウンターはライブ感と座り心地のよさを両立させたいという思いから、ハイチェアは用いず、客席側を一段高くした造りに。テーブル20席、カウンター5席。4.黒ブドウ品種のグルナッシュを使いながらも、軽やかさとスパイシーさが特徴の「Font du Loup」。シェフの繊細な羊料理の味わいを邪魔せず、かつ南フランスらしさも感じさせる。ボトル9,130円(税込・サ別)。



PROFILE 東京都出身。20代で単身渡仏し、バリ、コルシカ島、ブルゴーニュを渡り歩き、住み込みで働きながら料理の研鑽を積む。最後の5年間はバリで調理長として腕を振るった。2014年に帰国し、2017年8月に「Yaoyu」を開店。複数回にわたりミシュラン1つ星を獲得。

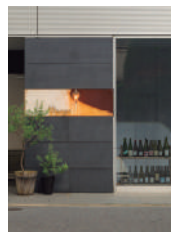

Yaoyu

◎東京都千代田区
神田錦町1-17-5 B1F
◎03-5577-6783
◎18:00~23:30 (L.O.21:00)
◎日曜日、不定休
◎コース7,700円(税込・サ別)
※サービス料別途8%
Instagram: @yaoyutokyo

Yaoyuの「おまかせ7品コース 12,100円」を抽選でプレゼント

ご利用期限：2025年4月30日(水)

※除外日あり。お飲み物は含まれません。下記URLまたはQRコードから応募ください。応募締切：2024年12月1日(日)迄

<https://questant.jp/q/afgourmet2411>



貯める、その先へ。

大和ネクスト銀行なら、円も外貨も
いつでも好金利で効率的に貯められる。
さらに大和証券とのポーターレスな連携で、
その先の資産形成への道が目の前に。
銀行で貯めて、証券で活かす、新しい自分へ。
さあ、一步、踏み出そう。



銀行で貯める。証券で活かす。

詳しくは
ウェブサイトへ ▶



銀行代理店

大和証券

Daiwa Securities

所属銀行

大和ネクスト銀行

Daiwa Next Bank

●大和ネクスト銀行では、現金でのお預入れ、払戻しは取り扱っておりません。大和ネクスト銀行への送金(振込)に際しては、お取扱金融機関所定の手数料がかかります。また、大和証券の総合取引口座へご入金いただく、翌営業日に大和ネクスト銀行円普通預金口座へスウィープ(自動振替)されます。●大和ネクスト銀行から他の金融機関の他人名義口座への振込手数料は月3回まで無料です。4回目以降は154円(税込)です。●最新の金利など商品に関する詳細は、大和ネクスト銀行ウェブサイトまたは、大和証券の本・支店にて商品概要説明書をご覧ください。●外貨預金には、為替相場の変動により、円貨ベースで元本割れとなるリスクがあります。●外貨預金のお預入れや払戻しに際し、大和証券において外貨の買付や、外貨の売却をする際の為替レートには、為替スプレッド*が含まれています。よって、為替相場の変動がない場合でも、円貨ベースで元本割れとなるリスクがあります。●外貨預金は預金保険の対象外です。●外貨預金口座からの送金や外貨現金のお取り扱いにはしていません。●商品に関する詳細は、大和ネクスト銀行ウェブサイトまたは、大和証券の本・支店にて外貨預金契約締結前交付書面(兼外貨預金等書面)兼商品概要説明書をよくご覧ください。※為替スプレッド例:1米ドルあたり片道最大50銭、1ポンドあたり片道最大1円50銭 2024年11月5日現在

「大和証券(株)」は、「(株)大和ネクスト銀行」を所属銀行とする銀行代理業者として、「預金の受入れ」および「内国為替取引」を内容とする契約の締結の媒介を行いません。
商号等:大和証券株式会社 金融商品取引業者 関東財務局長(金商)第108号 加入協会:日本証券業協会、一般社団法人日本投資顧問業協会、一般社団法人金融先物取引業協会、一般社団法人第二種金融商品取引業協会、一般社団法人日本STO協会



備中松山城 岡山県高梁市

築城以来、目まぐるしく城主を入れ替えながら受け継がれた山城。江戸初期から残る重厚な佇まいに、城が辿った波乱万丈の歴史を偲ぶ。

備中松山城

- ①大人500円、小中学生200円
- ②9:00～16:30(4～9月17:30迄)
※入城は閉城30分前迄。
- ③12月29日～1月3日
雲海に浮かぶ備中松山城は、別の峰にある「雲海展望台」で見られる。



幻想的な雲海の中に浮かび上がる

国内唯一の天守が現存する山城



1. 国指定重要文化財の天守は、1681年からの大改修で作られたもの。明治の廃城令により山の麓の藩主居宅などは壊されたが、山の上にあった天守や櫓は放置され、それを逃れた。2. 2018年から城に住み着いた、猫城主・さんじゅーろー。10時、14時の城内見回りで愛らしい姿を見られる。

全 国に12ある天守が残る城の中で唯一の山城、備中松山城。その始まりは鎌倉時代、1240年に有漢郷（現高梁市有漢町）の地頭であった秋庭三郎重信が、4つの峰からなる臥牛山の大松山に築いた砦である。後に城の中心は小松山に移ったが、1574年の備中兵乱の際には臥牛山周辺に21もの砦が築かれ、山全体が一大要塞になっていたという。その立地ゆえに、城が雲海の中に浮かび上がる幻想的な景色を見られることから「天空の山城」とも言われる。中でもベストシーズンは10月下旬～12月初旬の早朝。寒さ対策は必須だが、早朝の凜と澄んだ空気に包まれながら見るその絶景は、いくつもの時代を超えて生き残る山城の往時を偲ばせると同時に、偉くも力強い佇まいに感動を覚えずにはいられない。

高梁市の観光情報は、観光協会公式サイト「高梁市観光ガイド」へ

<https://takahasikanko.or.jp/>



プライベートジェットで行く宮古島 ホテル シギラミラージュで過ごす 究極のラグジュアリー旅

富裕層向けに自由な空の旅を提供しているARILA(アリラ)の特別なツアーを、AFFLUENTがピックアップしてご紹介。夏の暑さや賑わいが落ち着く宮古島の秋は、これからの旅にぴったり。ホテル シギラミラージュでのんびりと島時間を堪能したい。



優雅でプライベートな空の旅で、絶景の宮古島へ

要人や芸能人など、限られた人が利用するイメージがあるプライベートジェットだが、最近では観光やビジネスなど様々なシーンで時間を有意義に使いたい人の利用が増えているという。今回紹介するツアーは、そんなプライベートジェットでの空の旅と、洗練された大人のための「ホテル シギラミラージュ」に滞在する沖縄県宮古島への旅だ。

秘匿性が高いプライベートジェットは、大切な人との時間をゆっくり楽しむのに最適な移動手段だ。機内にはキャビンクルーも搭乗するため、洗練されたサービスと細やかな気配りで、空の旅をさらに特別なものにしてくれる。そして、最大の魅力は定期便に比べ、時間に縛られずにスケジュールを組める点だ。空港の専用動線を使用するため、空港には5～15分前に到着すればよく、万が一急な予定が入っても出発時

間を柔軟に調整してくれる。またこのツアーでは、専用車による往復の送迎が付くため、移動中も有意義に過ごすことができるのが嬉しい。機内での飲食は持ち込みが可能だが、せっかくなら好きなものをリクエストするのもいいだろう(別料金)。

約4時間のフライトを楽しんだ後は、送迎車でホテルへ。滞在先となるホテル シギラミラージュは、宮古島南岸地区7マイル(約11km)に広がるシギラセブンマイルズリゾート内にある5つ星評価のハイクラスホテルだ。目の前には美しい“宮古ブルー”の海と白砂のビーチのほか、プール、ゴルフ場、絶景温泉、複数のレストラン、ショッピングが楽しめる店舗、シーシャバーなども完備しており、何度訪れても楽しめる。もちろんアクティビティやレジャープログラムも充実しているので、日常を忘れて最高のひとときを過ごせるはずだ。

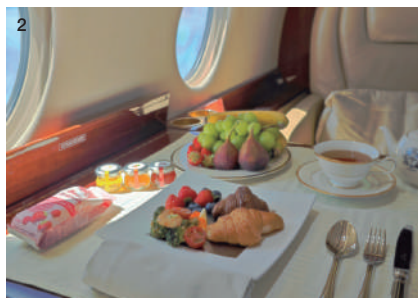

1.定期便ではゲージに入れて預ける必要があるが、移動中も広いスペースで一緒に過ごせるのでペットもストレスなく過ごせる。2.厳選されたワインやミシュランシェフが手掛ける料理などをケータリングサービスで提供(別料金)。3.ラグジュアリー感のある機内。ゆったりとしたシートで移動中も快適。



宮古島の美しい自然に囲まれた ホテル シギラミラージュ

刻々と変化する宮古島の大自然の妙を楽しめる、大人のための洗練されたモダンラグジュアリーホテル。海辺に佇む「ベイサイド」、よりサービスが充実した贅沢な「ミラージュフロア」、そして愛犬と宿泊できる小高い丘に立つヴィラタイプの「プールヴィラプレミア」(写真下・室内)の3つの滞在スタイルが用意されており、いずれも白と青を基調としたゆとりある設えとなっている。ゆったりとした時間の中、プレミアムな大人のバカンスを心ゆくまで堪能したい。

※部屋により料金が異なるため詳しくはお問合せを。



約140万坪の自然を存分に遊びつくす 充実のアクティビティ

青い水平線に広がるメインプール(写真右)と、シギラビーチそばのシーサイドプールの2つのプールを有するほか、目の前に広がる海ではパラセーリングや、美しい熱帯魚やサンゴ礁を見られるカヤックツアー(写真下)などのマリッジも充実。夜には美しい星空を眺められる夜空鑑賞などもおすすめです。



ホテル シギラミラージュ

©0980-74-7400
(ベイサイド、プールヴィラプレミア)
⑧沖縄県宮古島市上野字新里1405-201
©0980-74-7600(ビーチフロント)
⑧<https://shigira.com/hotel/mirage>



レストランは30店舗以上 島の美食を心ゆくまで

夕食は各々で、宮古島の新鮮な魚介類や野菜を使った料理が楽しめる「シーフードレストラン シギラタートルベイ」や、海を見渡せる絶景レストラン「ピッツァ&パスタ スターダストガーデン」、会席料理をベースにした和琉創作料理を提供する「マラルンガ 和琉創作」(写真右)など、30店舗以上のレストランが揃う。開放感あふれるダイニングや、くつろぎやすい個室、海を臨むテラス、ベットと一緒に利用できる店など、その日の気分で選べる。



AFFLUENTから優先予約可能

プライベートジェットで行く宮古島 ホテル シギラミラージュで過ごす 究極のラグジュアリー旅

ご料金 341万8,800円~(税・サ込)/2名様

※往復プライベートジェット、送迎車、ご宿泊(1泊朝食付・2名様1室利用)のご料金です。※添乗員なし、最少催行人数2名様。※20歳未満のお申込み不可。

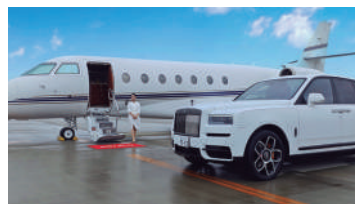

機種は最大4名様まで搭乗可能な世界最小クラスのサイテーションマスタングなどを利用。羽田空港の送迎車はロールス・ロイスなのうれしい。

ツアーお申込み・お問合せ

アリエアサポートデスク

☎06-7777-4506
✉arila@affluent.co.jp



旅行企画・手配 株式会社アリラ 03-6823-4709
東京都中央区日本橋兜町7-1 KABUTO ONE 9F
国土交通省 国内航空運送代理業 第263号
東京都庁登録旅行業第2種 8374号



マゼラン 湘南佐島は60歳から入居いただける 新しいカタチのアクティブシニアハウスです



マゼラン 湘南佐島は、全国の高齢者施設数の約1%のみという日本ではめずらしい「健康型有料老人ホーム」。健康で、毎日を自分らしく活動的に暮らす。ここにはそれを実現させる全てが揃っています。



〈所在地〉〒240-0103 神奈川県横須賀市佐島1丁目14-1

《交通》●電車・バスでお越しの場合/JR横須賀線・湘南新宿ライン「逗子駅(東口)」、京急逗子線「逗子・葉山駅(南口)」より京浜急行バス(逗71系統)「佐島マリーナ」行き約40分「佐島一丁目」下車徒歩5分(約400m)
●お車でお越しの場合/横須賀インターチェンジより車で約20分(約9km)

ご入居者は70代の方をコアに90代の方まで。入居後は、目の前に広がる海で釣り三昧の日々を送ったり、近隣の葉山国際カンツリー倶楽部で施設の仲間とゴルフを楽しんだり、ウォーキングや買い物に出掛けたりと皆さん自分時間を謳歌されています。中にはリモートワークで仕事を続けながらリゾートを楽しんでいるという方も。スマートウォッチを使った日々の健康管理やポイント制もユニークです。移住の理由のひとつとして、フィットネスジムやサウナ付スペース、娯楽サロンなど設備の充実をあげる方も多く、バリアフリー設計や緊急コールなどの安心して暮らせるサービスに満足されています。

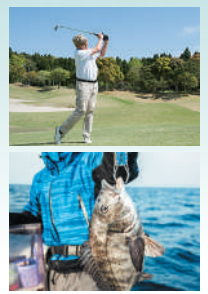

資料請求
フォーム



資料請求はこちらから

資料受付係(受付代行/機産案)
受付時間 10:00~17:00(祝日を除く月~金曜)

0800-1700-255



健康型有料老人ホーム

マゼラン 湘南佐島

【事業主体】株式会社 SOYOKAZE 東京都港区北青山2丁目7番13号 プラセオ青山ビル



【施設概要】■類型/健康型有料老人ホーム■所在地/〒240-0103 神奈川県横須賀市佐島1丁目14-1 TEL.0120-384-233 ■入居要件/満60歳以上 入居時自立(介護が必要になった場合は提携施設「交楽葉山一色」へ住替え)■居住の権利形態/利用権方式■利用料の支払い方式/選択方式■居室区分/全室個室(定員1~2人)■定員/86名■居室数/50室■居室の専有面積/34.26㎡~65.69㎡■開設年月/2019年9月1日■土地・建物の所有形態/所有■敷地面積/9,982.56㎡■延床面積/5,696.86㎡■建物構造・規模/鉄筋コンクリート造・地下1階 地上5階建■居室の付帯設備/緊急コール、クローゼット(収納)、シューズボックス、ユニットバス、キッチン、温水洗浄機能付きトイレ、洗面台、洗濯パン、冷暖房器具、テレビ配線、電話配線■共用施設・設備/浴室、ラウンジ、サロン、レストラン、カフェ、フィットネス 他 ■広告有効期限/2024年12月末日 ※本広告に掲載されている写真はイメージ画像です(建物・居室は現地写真です)

つい目で追いたくなる、かなり気が利くロボット掃除機

日々の家事負担を軽減してくれるロボット掃除機。今では数多くのブランドから販売されているが、その源流のひとつがアイロボットの「ルンバ」だ。

アイロボットは1990年にマサチューセッツ工科大学（MIT）で人工知能の研究をしていた3人の科学者によって共同設立された。2002年に初代ルンバを販売開始し、今や世界で5000万台に上る販売実績をもつ。そんな同社のノウハウとテクノロジーを結集させたのが「Roomba Combo 10 Max ロボット + AutoWash

充電ステーション」だ。

同モデルの特筆すべき点は、これまでネックだったロボットのメンテナンスを自動化したことだ。たとえば掃除中に水拭き用の水が不足すると、ステーションに自動で戻り、給水、充電、モップパッドの洗浄、ゴミ収集を行う。全てが完了すると、中断した場所から掃除を再開する。お手入れほぼ不要で、毎回フレッシュなパッドで水拭き掃除を行えるのだ。

さらに吸引力や清掃力も大幅にアップした。吸引と水拭きを同時にできるほか、

汚れを検知する能力は従来の最大8倍にアップ。廊下や玄関など汚れが多い場所は走行回数を自動的に増やす。専用のアプリからは、トイレやキッチンなど特定エリアの水拭き後に、自動でステーションに戻りパッド洗浄するよう設定できるなど、水拭き掃除の需要が高い日本の家庭にマッチした仕様となっている。

これほどの機能を有しながら、高級感あるデザインでインテリアを選ばない。すでにロボット掃除機を持っている人でも、新たに迎え入れたくなるモデルだ。

©アイロボット ©0120-046-669 @https://www.irobot-jp.com



TSUWA
MONO

大人の逸品

Texts_SAYAKA NAGASHIMA.
Photographs_HIDE NOGATA.

アイロボット
Roomba Combo
10 Max ロボット
+ AutoWash 充電ステーション
¥197,800円 (税込)

「出会い頭の事故」で、政治家から事業家へ転身

エネルギーの塊のような人だ。政治家から事業家に転身し、「都市と地方の分断」という社会課題にビジネスから真つ向勝負。その活動の原点は生まれ育った環境にあるという。

「理不尽なことに対して『おかしいじゃねーか』って言いたくなる性は子どもの頃からです。姉が知的障害者で差別の目に晒されてきたせいもあります。人はなぜ生まれるのか、人生で何を成さなければいけないのかをずっと考えてきました。その明確な答えは分からないけれど、50年間生きてきた結果が、今の『高橋博之』で、その問いに対する一つの答えだとは思っています」

そんな性格からか、ジャーナリストを志した時期もあったそうだ。

「新聞記者になりたくて、でも挫折して、『思い通りにならないなら、その流れに身を委ねて、今やりたいことを全力でやろう』と思ったら、人生の歯車が回り始めたんです。人生は『出会い頭の事故』の繰り返し

株式会社雨風太陽 高橋博之 代表取締役 都市と地方をかきまぜる

政治家から事業家に転身した異色の経歴を持つ、株式会社雨風太陽の代表取締役 高橋博之さん。産地直送通販「ポケットマルシェ」や食べ物付き情報誌「食べる通信」などの同社サービスに込めた熱い想いを、たっぷりと語ってもらった。

Hiroyuki
Takahashi

で、コントロールできないんですよ。政治家をやめてから事業家になろうと思ったのも出会い頭の事故で、2011年の地震の被災地で若い起業家に出会って、凄く刺激を受けたんです。脈略のない人生かもしれないですが、振り返ると無駄なこととは一つもなかった。人生は目的探しとも言いますが、私は目的をみつめてくれた気がしています」

都市と地方を抱える課題解決への秘策

高橋さんが導かれた人生の目的は「都市と地方をかきまぜる」だ。

「今、『食』が蔑ろにされていて、生産者が食えなくて廃業する人が増えています。この現状を変えたくて、都会の消費者と地方の生産者を直接つなぐ、食べ物付きの雑誌『食べる通信』と、産直通販『ポケットマルシェ』を始めました。生産者の顔が見えると正当な値段で評価してもらえるようになり、生産者も誇りを持って仕事ができるようになります」

このサービスには、実は隠れたメリットもあると高橋さんは話す。

Profile

1974年岩手県花巻市出身。代議士秘書等を経て岩手県議会議員を2期務める。東日本大震災があった2011年、被災地復興のため岩手県知事選に出馬するも落選し、政界を引退。2013年NPO法人東北開墾を立ち上げ、食べ物付き情報誌「東北食べる通信」を創刊。日本全国、台湾にも展開。2015年株式会社雨風太陽（旧株式会社ポケットマルシェ）を立ち上げ代表取締役に就任。

株式会社雨風太陽

① <https://ame-kaze-taiyo.jp/>

ポケットマルシェ

② <https://poke-m.com/>

「昔は地方から大量に若者が集まり、既存の都市住民と混ざり化学反応が起きて活力になりましたが、今は少子化の影響で都会に入る若者も減り、化学反応が起きにくい。いわば、都市も引きこもりのような状況です。ならば、今度は一極集中する都会から地方に飛び込めばいい。都会の人にとって自然と向き合って暮らす農村や漁村はもはや異世界です。でも、その異世界に暮らす人と触れ合えれば視野が広がって人生は確実に豊かになります。ただ、都会の人は地方の人とのかかわり方が分からない。そこで我々のサービスがパスポートになって、気軽に行き来できるきっかけになればとスタッフみんなが奮闘しているんです。これまでは都会に住むか、地方に住むかの二者択一でしたけど、両方のいいとこ取りをすればいい。10年以上活動してきて東京の一極集中も過疎も止まらず無力さを感じることもありますが、国も二地域居住を推進し始めているので、我々民間も協力して、流れを大きく変えていきたいと思っています」

1.岩手県議会議員選挙に向けて活動中の高橋さん。県議は計2期を務めた。2.多忙でも産地巡りは欠かさないという高橋さん。そのネットワークは日本全国隅々まで及ぶそうだ。3.能登を支援する「ポケマル炊き出し支援プロジェクト」での炊き出しの一場面。



貪るように生きたい。
漫然と生きながらえるような
人生にはしたくない。



僕は死ぬのが怖い。死ぬ時にもっと色々やっておけばよかったと後悔することがあると、死への恐怖が増幅してしまうので、いつその時がきてもいいように貪るように生きたいと思っています。子どもたちへの最大の教育は大人の背中を見せることだと思うので「あの人挫折も多いけど、楽しそうだな」という背中を見せたい。漫然と生きながらえる人生にはしたくないんです。

旅行読売 × AFFLUENT



📖 書籍「旅する喫茶店」好評発売中

「旅する喫茶店」は、旅の専門誌「月刊 旅行読売」で連載中。
12月号「5000円で日帰り満足旅」(特別価格980円)は
全国の書店で販売しています。



埼玉

文化財の洋館で味わう歴史と地ビール

川越アートカフェエレバート



100年以上の歴史を感じられる店内。多くのアート作品を展示



玉子サンド600円と自家製さつまいもプリン550円。コエドビール紅赤中グラス1,030円



川越アートカフェ エレバート

- ① 埼玉県川越市仲町6-4
- ② 川越線・東武東上線川越駅から徒歩20分、または西武新宿線本川越駅から徒歩10分
- ③ 049-222-0241
- ④ 11時30分～L.O.17時30分 / 水曜日、第3木曜日休

蔵 造りの町並みが人気の小江戸・川越で、ひとときを目を引くモダンな洋風建築が市の有形文化財「田中家住宅」だ。この2階建ての洋館の棟上げは1915年。戦前は舶来の銃砲や珍しい輸入自転車の販売店、近年は美術館として地域で親しまれてきた。

大正期の貴重な建物の活用を相談されたオーナーの坂本進さんが、川越のクラフトビール「COEDO」を気軽に楽しめるカフェにと2007年に「エレバート」を創業した。

大正のモダンガールが自転車を眺めたであろう大きなショールウィンドーの向こうは、今はビールサーバーが並ぶ華やかなカフェカウンター。少し急な回り階段で2階に上ると、蔵造りの

特徴を色濃く残す空間が広がる。黒々とした太い梁が天井を縦横に巡り、レトロなガラス窓からは歴史的な街並みを眺められる。「建物が目当てのお客様や、海外の方も少なくありません」と店員の野呂真里子さんは誇らしげに言う。

コーヒーとの相性抜群のドルチェは、隣接する姉妹店のすし職人が手掛ける逸品ばかり。一番人気の「自家製さつまいもプリン」は、濃厚な卵のkokとイモの甘みが絶妙だ。

野呂さんのおすすめは「玉子サンド」。板前特製のだし巻き玉子がフワフワのパンに警沢に挟まれ、重厚なクラフトビールのおともにピッタリの味。川越の町歩きに疲れたら寄りたいたい素敵なカフェを見つけた。



1. 木造の蔵造りの外側を大正時代の職人が石造り風に仕立てた重厚な外観 2. 1階のカウンター席。ドリンクメニューはテイクアウトできるので街歩きしながら味わえる

〈星のや竹富島〉に流れる 極上の島時間

暮らすように過ごす沖縄4日間



読売旅行

<https://www.yomiuri-ryokou.co.jp/>

ワンランク上の旅

出発日(3泊4日)

2025年

1月4日

2月2・15日

3月2・26日

4月9・20日

5月9・24日

旅行代金(1人分)

260,000円~370,000円

※羽田空港発着

※空港使用料別途必要

※この広告でのお申し込みは承っておりません。

詳細・Web割は



離島で極上の休日をご過ごしませんか。
圧倒的な非日常体験を提供するのは、
星野リゾート最上級ブランドの〈星のや竹富島〉。
羽田〜新石垣空港の直行便で一路、沖縄へ。

宿は、竹富島の伝統建築を踏襲した平屋の独立棟で、
サンゴの白い砂を敷き詰めた庭があり、
島の集落に暮らすようにゆったりと、
穏やかな時間が流れています。
24時間利用可能なプールの上には、
広く澄んだ青空や満天の星が広がります。

食は、八重山諸島の旬の食材とフレンチの技法が
合わさった夕食「島テロワール」を。
朝食は、伝統的な重箱料理を基にした「九品朝食」、
和食、洋食など4種から選べます。

体験は、西表島の仲間川でのジャングル・クルーズ、
干潟をのんびりと渡る水牛車観光、
星のやスタッフが案内する敷地内散策ツアーのほか、
オプションで島の伝統的な道具作りや、
木造船乗船などもあり、
沖縄の離島ならではの4日間を過ごせます。

AFFLUENT

鹿児島県

いずみし

出水市

世界に誇れる豊かな自然
未来へ紡ぐいにしへのまち 出水市

鹿児島県北西部の八代海に面した「出水平野」に位置する出水市。温暖な気候や広大で肥沃な平野、豊かな水と緑、海・山の自然環境に恵まれたまちです。市には、毎年一万羽を超えるツルが飛来する「出水ツルの越冬地」があり、ラムサール条約湿地に登録されています。また、「出水麓武家屋敷群(国の重要伝統的建造物群保存地区に選定)」などを有しており、往時の面影が今も残る「ツルと歴史のまち」として知られています。



寄附金額 30,000円



南国元気鶏ササミ
300g×30P 計9kg

自然に囲まれた静かな環境でストレスを与えず育てられた「南国元気鶏」。あっさりヘルシーなササミ肉部位を使いやすいよう小分けにし、急速凍結してお届けします。

内容：南国元気鶏ササミ300g×30P 計9kg

寄附金額 22,000円



鹿児島県産うなぎ蒲焼3尾セット
約140g×3P 計約420g

厳選した鹿児島産の鰻を使用。しっかり焼き上げ蒸しを入れることで、身が崩れるほどのふわふわな食感に仕上がっています。

内容：鹿児島県産うなぎ蒲焼3尾セット
約140g×3P 計約420g タレ・山椒付き

寄附金額 17,000円



鹿児島限定 芋焼酎飲み比べセット
900ml×6種類

出水市にある焼酎蔵「出水酒造」と「神酒造」の2つの蔵元が手掛ける芋焼酎の飲み比べセット。良質なさつま芋を使用し、伝統製法で作られたそれぞれの味わいをお楽しみください。

内容：芋焼酎飲み比べセット900ml×6種類

寄附の使途

いただいた寄附金は「海・山・川などの自然環境を守りはぐくむ事業」「教育・文化の振興を図り未来を担う人づくり事業」「ツルや武家屋敷など地域資源の保全と活用を図る事業」「その他地域の活性化など目的達成のために必要な事業」に活用させていただいております。

出水市役所 企画政策課
☎0996-63-4125

ふるさとチョイス

楽天ふるさと納税

さとふる

ふるなび

楽天ふるさと納税は
こちらから



鹿児島県

みなみきゅうしゅうし

南九州市

平和と命の尊さを語り継ぐまち
自然と景観、歴史が息づく南九州市

平成19年に穎娃町、知覧町、川辺町が合併して誕生した「南九州市」は、鹿児島県薩摩半島の南部に位置するまちです。特攻基地跡が残っており、特攻隊員の戦史資料を「知覧特攻平和会館」で保管し、後世に平和と命の尊さを語り継いでいます。また、温暖な気候のため、知覧茶やさつまいもの栽培のほか、畜産業も盛んで、黒牛や黒豚、鶏がすくすく育っています。美味しい特産品をお楽しみください。

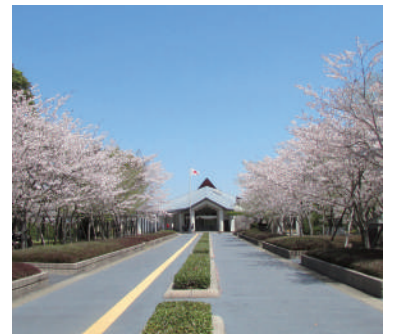

寄附金額 50,000円



【全4回定期便】A5等級鹿児島
黒毛和牛 赤身牛肉

A5鹿児島県産黒毛和牛の赤身部分をお届け。赤身は脂みが少なく、あっさりしているので肉本来の旨味を味わいたい人におすすめ。

内容：黒毛和牛 ステーキ300g、焼肉用200g×2P ほか ※3・6・9・12月の計4回発送

寄附金額 15,000円



知覧農場より小田牛の
サーロインステーキ1枚200g

飼料にこだわり、徹底した衛生管理の元、大切に育てられた「小田牛」は、やわらかく甘みがありジューシーな霜降りが特徴です。味付けは塩、コショウが最適。

内容：サーロインステーキ1枚 約200g

寄附金額 10,000円



ひい坊家の黒豚餃子
3種60個(タレ付)

地元の素材や製法にこだわり、1日14,000個も売れる黒豚餃子の専門店「ひい坊家」の人気商品の詰め合わせです。

内容：黒豚餃子20個、黒豚しそ餃子20個、黒豚水餃子20個

寄附の使途

- ・平和に関する事業
- ・福祉の向上に関する事業
- ・地域の活性化に関する事業
- ・教育の推進及び文化の保全に関する事業
- ・その他市長がふるさとづくりのために必要と認める事業

南九州市役所 商工観光課 ふるさと納税担当
☎0993-83-2511

楽天ふるさと納税

さとふる

ふるさとチョイス

ふるなび

自治体サイトは
こちらから



愛知県

おおぶし

大府市

いつまでも住み続けたい
サステナブル健康都市おおぶ

名古屋市に隣接する大府市は、大型の公園のほか、ぶどう栽培やいちご狩りなど自然を楽しめるスポットが点在しています。交通の便が良く都市機能も充実。スポーツの盛んな街としても知られ、市民参加型のスポーツチームが活動しています。柔道やレスリングは、オリンピック金メダリストをはじめとする数々の著名なスポーツ選手を輩出しており、その歴史と伝統は市民の誇りとなっています。



寄附金額 226,000円



エアウィーヴ スマートZ01 シングル

一枚敷き可能な三つ折りタイプのマットレス。厚さ 8cmのエアファイバーが体圧を分散し、寝返りをサポートします。通気性も良くお手入れも簡単です。

内容：マットレス1枚
サイズ：幅約97×長さ約195×厚さ約9cm ※エアファイバー約8cm厚使用



寄附金額 56,000円



12/31着 玉清屋 生おせち 笑門来福 和洋中三段重 53品 (3~5人前)

和・洋・中の3つの味を一度に楽しめる豪華なおせち。一段一段食材と調理法にこだわり、できたてを冷蔵でお届けします。

内容：おせち和洋中三段重53品 (3~5人前)
申込日期：2024年12月19日(木)まで

寄附の使途

市政の推進全般 / 文化振興・多文化共生・国際交流事業 / 緑化推進事業 / 農業・商工業・観光振興事業 / 協働のまちづくり推進事業 / 動物・環境にやさしいまちづくり事業 / 福祉・子育て推進事業 / 教育推進事業 / 健康・スポーツ推進事業

JTBふるさと納税コールセンター
☎ 050-3146-8498

ふるさとチョイス

楽天ふるさと納税

さとふる

ふるなび

楽天ふるさと納税は
こちらから



大阪府

かいづかし

貝塚市

そこそこ都会!!それなりに田舎?
なかなかええやん!貝塚市!!

昔から「ちぬの海」と呼ばれ、美しい白砂青松が広がる二色の浜や、天然記念物ブナ林を有する和泉葛城山など豊かな自然に囲まれたまち。名刹の水間寺や国宝の観音堂を有する孝恩寺など歴史ある仏閣も多く、文化的な魅力もあふれています。さらに、コスモスシアターや善兵衛ランドといったユニークな施設も充実し、見どころが満載。魅力と可能性に満ちたまちが、私たちの貝塚市です。



寄附金額 350,000円



RING JACKETお仕立券 100,000円分

国内屈指のスーツブランド『RING JACKET (リングジャケット)』のオーダー品、既製品にご利用いただけるお仕立て券です。大切な方へのギフトにも最適。

内容：お仕立券 100,000円分 (50,000円分×2枚)
有効期限：発行日より1年間



寄附金額 35,000円



グルメ杵屋 特製 おせち料理 二段重 40品

和を基調とした華やかな二段重。盛り付け済み、かつ冷蔵状態でお届けするのでそのまま食卓へ出すことが可能です。

内容：おせち料理二段重 40品 ほか
申込日期：2024年12月15日(日)まで

寄附の使途

- ・教育と子育てのまち貝塚
- ・笑顔あふれる福祉のまち貝塚
- ・医療の充実に取り組むまち貝塚
- ・スポーツ振興のまち貝塚
- ・自然や環境にやさしいまち貝塚
- ・歴史・文化の薫りただよふまち貝塚
- ・安全・安心のまち貝塚
- ・市長におまかせ

貝塚市役所 総合政策部 政策推進課
☎ 072-433-7056

ふるさとチョイス

楽天ふるさと納税

さとふる

ふるなび

ふるさとチョイスは
こちらから



静岡県

いずのくにし

伊豆の国市

温泉と歴史のまち 伊豆の国市

伊豆半島の北部に位置し、東京から1時間半程度とアクセスの良い伊豆の国市。富士山と韮山反射炉の2つの世界遺産のほか、温泉街、仏師・運慶作の仏像など、歴史文化を色濃く残す観光資源が豊富です。また、富士山や駿河湾など、伊豆ならではの眺望を楽しめるゴルフ場があり、戦略性に富んだコースを堪能できます。見どころ満載の伊豆の国市で、日頃の疲れをリフレッシュしませんか？



寄附金額 1,925,000円



LOVOT 3.0 (ちゃ)

ヒトの顔を覚え、懐き、お出迎えをする家族型ロボット「LOVOT(らぼっと)」の新モデル。内容：LOVOT本体とネストのセット(抱っこ時：幅280×高さ430×奥行260mm)※別途暮らしの費用のご契約が必要

寄附金額 450,000円



伊豆の国市宿泊感謝券
5,000円×27枚

歴史文化を色濃く残す観光資源が豊富な伊豆の国市。市の認定を受けた宿泊施設で宿泊料金を支払いする際に利用できる感謝券です。内容：伊豆の国市宿泊感謝券5,000円×27枚有効期限：発行から1年間

寄附金額 200,000円



伊豆の国市ゴルフ場利用共通券
5,000円×12枚

市の認定を受けた4つのゴルフ場でプレーを楽しめます。プレー代、昼食代、ゴルフ場利用税などに利用できます。内容：伊豆の国市ゴルフ場利用共通券5,000円×12枚 有効期限：発行から1年間

寄附の使途

- ・ 韮山反射炉等の歴史文化遺産の保存・活用
- ・ 子どもを安心して産み育てられる環境の整備
- ・ だれもが安心して暮らせる医療、福祉、健康づくりの充実
- ・ 湯のまち観光振興
- ・ 市長におまかせ

伊豆の国市役所 産業部商工課
☎055-948-1415

ふるさとチョイス

楽天ふるさと納税

さとふる

ふるなび

特設サイトは
こちらから



愛知県

かすがいし

春日井市

通勤通学に便利な“トカイナカ” 様々なライフスタイルが実現できるまち

名古屋市に隣接し、人口約31万人が暮らす春日井市。ものづくりが盛んな中部経済圏の中で、道路や鉄道、空港など交通の利便性に恵まれ、食品や日用品、工芸品といった多彩な特産品を生み出す幅広い産業が集積しています。特に種から育てる「サボテン栽培」が盛んで、国内有数の生産地としても有名。もしかしたら、あなたのお宅のサボテンも春日井で生まれたかもしれません。



寄附金額 666,000円



メルセデス・ベンツ20型
20段変速付 折り畳み自転車

流麗なフォルムと高剛性を両立したスペシャルなフォールディングバイク。内容：折り畳み自転車1台
サイズ：全長149×幅60×高さ102cm
重量：約12kg

寄附金額 26,000円



料亭八勝館特製
名古屋コーチンの塩干漬

北大路魯山人ゆかりの老舗料亭「八勝館」が監修した逸品。名古屋コーチンのもも・むね・ささみを、板場の包丁技術で薄く挽き、塩干と西京味噌を合わせたものに漬け込みました。内容：もも肉3袋、胸肉2袋、ささみ1袋

寄附金額 26,000円



ネピア鼻セレブティッシュ
3箱×10P

ネピア独自のトリプル保湿に植物由来スクワランを配合し、濃厚な潤い感となめらかな肌触りを実現。かぜ・花粉の時期はもちろん、デリケートなお肌のケアにも最適です。内容：ティッシュ3箱×10P

寄附の使途

- ふるさと納税でいただいた寄附金は寄附者のご意向に沿い、市政全般に活用させていただきます。
- ①健康・医療
 - ②高齢者・障がい者福祉
 - ③防災
 - ④子育て
 - ⑤教育
 - ⑥文化・スポーツ
 - ⑦都市整備
 - ⑧環境
 - ⑨産業振興
- 皆様からの温かいご支援をお待ちしております。

春日井市役所 産業部 経済振興課
☎0568-85-6335

ふるさとチョイス

楽天ふるさと納税

さとふる

ふるなび

自治体サイトは
こちらから



山梨県

はやかわちょう

早川町

伝説と信仰に彩られた
美しきロマンの郷

山梨県の南西部に位置する早川町は、南アルプスに抱かれた「日本で最も人口が少ない町」です。町土の96%を山林が占め、町名の由来となった清流「早川」には大小の渓流や滝が注ぎ込み、美しい渓谷美を形成。四季折々の変化に富んだ景観は人々を楽しませます。また温泉資源も豊富で、開湯1300年の歴史を誇る「西山温泉」をはじめ、各地に温泉が点在し、訪れる温泉ファンを魅了しています。



寄附金額 250,000円



**【西山温泉慶雲館】特別客室
1泊2食付ペア宿泊券**

「世界最古の宿」としてギネスブックに認定されている慶雲館。お風呂は全て源泉掛け流し。歴史ある名湯をお楽しみください。

内容：特別客室1泊2食付ペア宿泊券
※有効期限：発行日より1年間

寄附金額 105,000円



【月夜見山荘】ペア宿泊券

大正時代に建てられた古民家を改装した宿は1日1組限定。お食事は併設する蕎麦処のコース料理が味わえます。

内容：1泊2食付ペア宿泊券 ※金、土、祝前日の利用不可 ※有効期限：発行日より1年間

寄附金額 20,000円



**早川ジビエオリジナル
ペットフードセット大型犬用**

町内で捕った野生の鹿肉を使ったペットフード。高タンパクで低脂質・低カロリーな鹿肉のみを使用した無添加無着色の手作り商品です。

内容：鹿肉ジャーキー50g×1P、鹿肉カリカリミンチ70g×1Pなど計6種

寄附の使途

子どもや高齢者が生活しやすい環境づくりのための事業／子どものことを考えた学校教育のための事業／南アルプス温泉郷の実現や旧村一拠点づくりのための事業／早川町の新たな可能性を調査するための事業／その他まちづくりのために町長が必要と認める事業

早川町役場 総務課

☎0556-45-2513

ふるさとチョイス

楽天ふるさと納税

さとふる

自治体サイトは
こちらから



静岡県

いとうし

伊東市

出会い つながり みんなで育む
自然豊かなやさしいまち

常春の伊豆・東海岸に位置し、地域の44.7%が「富士箱根伊豆国立公園区域」に指定された風光明媚な地域です。また、国内屈指の温泉リゾート地としても知られ、首都圏からわずか90分で行けるアクセスの良さから多くの人を魅了しています。

豊かな自然と温泉を有し、四季を通じて温暖な気候に恵まれている伊東市。市民は生涯にわたり心身ともに健やかに暮らしています。



寄附金額 1,141,000円



**憧れのABBA RESORT IZU-坐漁荘
ペア宿泊券 (1泊2食付)**

和と洋が融合したラグジュアリーリゾートを感じるヴィラには、プールと露天風呂が付いており、特別な時間を過ごすことができます。

内容：ABBA RESORT IZU-坐漁荘ペア宿泊券
有効期限：発行より1年間

寄附金額 414,000円

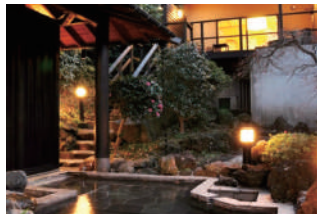

**伊東遊季亭川奈別邸
ペアご宿泊券 (1泊2食付)**

趣の異なる露天風呂や地元食材を使った創作懐石料理が楽しめる特別室の宿泊プラン。客室からは相模湾を一望できるのも魅力です。

内容：伊東遊季亭川奈別邸ペア宿泊券
有効期限：発行より半年間

寄附金額 158,000円



**川奈ホテルゴルフ大島コース
全日1ラウンド日帰りプレー**

昭和3年に開場した歴史ある「大島コース」。シーサイドの絶景をバックに雄大なプレーを楽しむことができます。

内容：日帰りプレー券 (1組2名様)
※2024年12月30日～2025年1月3日除く

寄附の使途

1.医療環境の整備に関する事業 2.福祉施策の充実に関する事業 3.自然環境・景観の保全に関する事業 4.観光の振興に関する事業 5.農業・林業・水産業の振興に関する事業 6.学校教育や子育ての支援に関する事業 7.文化・芸術・スポーツの振興に関する事業 8.分野を限定しない市政全般に関する寄附

伊東市役所 企画部 企画課

☎0557-32-1062

ふるさとチョイス

楽天ふるさと納税

さとふる

一休.comふるさと納税

自治体サイトは
こちらから



埼玉県

はんのうし

飯能市

都心から一番近い、水と緑のまち
森林文化都市 はんのう

飯能市は都心からのアクセスも良好ながら、市域の約75%を森林が占める、自然に恵まれたまち。平成17年には「森林文化都市」を宣言。自然と都市機能が調和する、暮らしやすいまちづくりに取り組んでいます。市内には「トーベ・ヤンソンあけぼの子どもの森公園」や北欧のライフスタイルを体験できる「メツァビレッジ」、「ムーミンバレーパーク」など、世代を超えて楽しめる施設も多数あります。



寄附金額 195,000円



【名栗温泉 大松閣】翠明館
1泊2食付ペア宿泊券

自然豊かな渓谷に佇む一軒宿。木のぬくもりを活かした内装や豊かな山々を眼前に望む展望大浴場など、魅力が満載です。

内容：ペア宿泊券
有効期限：発行日より1年間

寄附金額 37,000円



天覧山 大吟醸3本セット

白ワインを想わせる口当たりの「大吟醸 天覧山」をはじめ、香り高い「洗心齋」、濃醇で丸みのある味わいが特徴の「喜八郎 純米大吟醸」。五十嵐酒造が誇る贅沢な3本セットです。

内容：各720ml×3本

寄附金額 17,000円



古代小麦のシュトーレン

白砂糖は使用せず、10種類のドライフルーツとナッツ、スパイスを古代小麦で作った生地に練り込み、丁寧に焼き上げています。

内容：シュトーレン1個(約240g)
申込受付期間：2024年12月15日まで

寄附の使途

皆様からのご寄附は、メツァと連携したまちづくり／豊かな自然をみらいに引き継ぐ／豊かな森林を生かす／文化、スポーツを振興する／子ども施策の推進／成年後見制度の利用促進／災害に強いまちづくり／市長にお任せ、の中からお選びください。大切に使用させていただきます。

飯能市役所 環境経済部 産業振興課
☎042-978-5093

ふるさとチョイス

楽天ふるさと納税

さとふる

ふるなび

特設サイトは
こちらから



神奈川県

ゆがわらまち

湯河原町

豊かな自然と良質な温泉が魅力
湯けむりと笑顔あふれる四季彩のまち

湯河原町は、神奈川県南西に位置する人口約2万人の小さな町。この地に湧き出る湯河原温泉は、弱アルカリ性の泉質で幅広い効能を持ち、古くは万葉集にも詠まれた名湯です。自然も魅力で、毎年2～3月に開催する湯河原梅林「梅の宴」で、約4000本の紅梅・白梅が山一面をピンク色に染める様子はおすすめです。都心から60分とアクセスも良いため、ぜひ日頃の疲れを癒しに来てください。



寄附金額 13,000円



飯田商店の鶏出汁醤油らぁ麺
3食セット(具材付き)

湯河原町を代表する名店「飯田商店」の味が自宅でも楽しめるセット。鶏の旨みと魚介の旨みが融合した至高の一杯です。

内容：鶏出汁醤油らぁ麺(具材付き)1食分(スープ・麺・具材パック)526g×3セット

寄附金額 10,000円



湯河原温泉ふるさと納税
宿泊ギフト券(3,000円分)

湯河原温泉旅館協同組合加盟旅館で使える宿泊ギフト券。

内容：宿泊ギフト券3,000円分 有効期限：発行日より2年間 ※10,000円から寄附可能。寄附金額の3割相当分をお届けします。

寄附金額 10,000円



湯河原カンツリー倶楽部
ギフトカード(3,000円分)

名門ゴルフ場「湯河原カンツリー倶楽部」。施設内で利用できるギフト券です。

内容：ゴルフギフトカード3,000円分 有効期限：発行日より2年間 ※10,000円から寄附可能。寄附金額の3割相当分をお届けします。

寄附の使途

①福祉又は健康に関する事業 ②教育、文化又はスポーツに関する事業 ③自然、環境又は景観の保全に関する事業 ④観光、商工又は産業の振興に関する事業 ⑤安心・安全なまちづくりに関する事業 ⑥その他寄附者が特定する事業で町長が必要と認める事業

湯河原町役場 財政課
☎0465-63-2111

ふるなび

楽天ふるさと納税

さとふる

一休.comふるさと納税

特設サイトは
こちらから



北海道

つるいむら

鶴居村

ひがし北海道 鶴が居る村
鶴居村

村名の由来ともなる特別天然記念物タンチョウ(鶴)など、希少な動植物を育み、多様な生態系を維持する湿地「釧路湿原国立公園」を有する自然豊かな鶴居村。酪農を主産業とし、農業生産基盤の整備や酪農経営の近代化などに取り組みながら、良質な生乳生産に努めています。牧草森林地帯が広がるのどかな村は、「日本で最も美しい村」連合にも加盟しており、その「美しさ」が最大の魅力です。



寄附金額 15,000円



クラフトビール Brasserie Knot
6本セット

村内の廃校となった小学校を改装したブルワリー「Brasserie Knot(ブラスリー・ノット)」で作られるクラフトビール飲み比べセット。鶴居村の豊かな水資源で醸造しました。
内容：クラフトビール各360ml×6缶

寄附金額 10,000円



ナチュラルチーズ鶴居
5個セット

ALL JAPANナチュラルチーズコンテストで6大会入賞を果たしたチーズ。深いコクと香りでクセのない食べやすさが特徴です。
内容：鶴居ゴールドラベル100g、マイルドラベル100g、リーレツルイ50gほか

寄附金額 10,000円



エゾ鹿モモ肉ブロック
400g×2P

低脂肪で高タンパク、鉄分やビタミンが豊富なエゾ鹿のモモ肉を400gブロックにカット。丁寧に処理されているため、野生動物特有の臭みや癖がなく食べやすいのが自慢です。
内容：エゾ鹿モモ肉ブロック400g×2P

寄附の使途

特別天然記念物「タンチョウ」の愛護に関する事業／釧路湿原を含めた自然環境の保全等に関する事業／地域振興および地域福祉等に関する事業／教育および文化スポーツの振興に関する事業／子ども子育て及び青少年の人材育成に関する事業／使途を指定しない(鶴居村におまかせ)

鶴居村役場 企画財政課 むらづくり推進係
☎0154-64-2112

ふるさとチョイス

楽天ふるさと納税

さとふる

ふるなび

特設サイトは
こちらから



茨城県

きたいばらし

北茨城市

自然と芸術文化が織りなす
「海と山とアートのみち」北茨城市

茨城県最北端にある北茨城市は、日本の音百選に選ばれた五浦海岸や紅葉で有名な花園溪谷など、自然に恵まれた風光明媚な場所です。「しゃぼん玉」などで知られる童謡詩人・野口雨情が生まれ、近代美術に貢献した、岡倉天心が愛した芸術にゆかりある地としても親しまれています。この芸術文化を継承し、陶芸体験等も可能。温泉もありゆっくりと過ごすことができる北茨城市へぜひお越しください。



寄附金額 94,000円



チームラボ屋外アート展示会チケット付きグランピング宿泊券(大人1名分)

2024年9月にオープンしたばかり。ミュージアムと源泉かけ流し温泉&グランピングが一度に楽しめます。ここでしか味わえない極上体験をぜひ。
内容：チームラボ屋外アート展示会チケット付きグランピング1泊2食付き宿泊券(大人1名分) 有効期限：発行より1年間

寄附金額 46,000円



ラクアントS 顆粒
130g×24個

カロリー0、糖類0の自然派甘味料。砂糖と同じ甘さで加熱にも強いので、料理やお菓子作りなどいろいろな用途に活躍してくれます。24個以外に少ない個数のセットもあり。
内容：130g×24個

寄附の使途

ふるさとの教育又は文化の振興に関する事業／ふるさとの福祉又は少子化対策に関する事業／ふるさとの自然環境の保全に関する事業／ふるさとの産業の振興に関する事業／ふるさとの医療の充実に関する事業／その他目的達成のために市長が必要と認める事業

北茨城市役所 企画政策課
☎0293-43-1111

楽天ふるさと納税

ふるなび

ふるさとチョイス

dショッピングふるさと納税百選

楽天ふるさと納税は
こちらから



肝付町

最先端科学と伝統文化が
融合するまち

最先端技術を駆使した宇宙観測施設をはじめ、美しい海岸線など自然にも恵まれた肝付町から魅力ある特産品をお届けします。



肝付町は鹿児島県本土の東南部、大隅半島の東部に位置し、人口1万4000人からなる小さな町です。町の名前は、大隅半島一帯を治めていた戦国大名「肝付氏」の本城がこの地にあったことに由来。

町内には本土唯一のロケット発射台があり、JAXA内之浦宇宙空間観測所では、日本初の人工衛星「おおすみ」や、世界初となる小惑星からのサンプルリターンを

現した小惑星探査機「はやぶさ」など、日本の宇宙開発の基礎を築いた実験が数多く行われてきました。ロケットの見学席では、打上げ直後にくる地響きと空を引き裂くような音を間近で感じられます。

約900年の歴史を誇る流鏝馬（やぶさめ）も有名で、毎年10月に行われる肝付町の最大イベント「高山やぶさめ祭」では、射手を毎年中学2年生の男子から選

出。約1ヶ月半の練習を重ねて、馬上から手放して弓を射るその成長の姿は感動を覚えます。

他にも約50kmも続く美しい海岸線やウミガメが産卵に訪れる砂浜、手つかずの樹木が残る照葉樹林帯など見どころ満載。豊かな自然とロケット発射場がある肝付町は、「東洋のフロリダ」とも称され、パケーションで訪れる人も増えています。

寄附金額 20,000円



<A4～5等級>鹿児島県産黒毛和牛サーロインステーキ

愛情を持って育てられた黒毛和牛のサーロインステーキ。美しいサシが入っており、焼き加減は少し赤みが残る“ミディアムレア”がおすすめです。

内容：<A4～5等級>鹿児島県産黒毛和牛サーロインステーキ約200g×2枚 計400g

寄附金額 27,000円



鹿児島県産豚バラスライス 300g×10P

自然豊かな大隅半島で育った「ナチュラルポーク」の豚バラスライスは、豚肉本来の脂の旨みを感じられる一品。豚しゃぶ鍋や生姜焼きなどさまざまな料理に活用できます。

内容：鹿児島県産豚バラスライス300g×10P

寄附金額 16,000円



漁師厳選！ ロコフィッシュ（地魚）

水揚げする地魚を「ロコフィッシュ」と呼び、未利用・低利用魚・大衆魚を分け隔てなく鮮度の良い状態で発送。何が届くかは楽しみに。

内容：鮮魚詰合せ 約4～5kg（鱈、内臓、エラ処理済）※魚種の指定はできません。

寄附金額 13,000円



スティックチーズケーキ 14本入り

地元内之浦の地鶏の卵や良質なオーストラリア産のクリームチーズなどを使用した手作りチーズケーキは、やわらかくクセのないまろやかな味わいが特徴。

内容：スティックチーズケーキ 14本入り

寄附金額 11,000円



肝付町産 完熟ハウスきんかん 約3kg×1ケース

南国の太陽の光を浴びて育った、きんかん「寧波（ねいは）」は、甘い果汁がたっぷり詰まっており、ジューシーな味わいが自慢です。

内容：完熟ハウスきんかん 約3kg×1ケース ※2025年1～2月に収穫ができ次第順次発送

寄附金額 5,000円



肝付町産 黒豚餃子 12個入×5P 計60個

具材には肝付町産の黒豚肉をはじめ、鹿児島県産黒酢や黒糖、国産野菜を。皮には財寶温泉を使用したこだわりの餃子をお届けします。

内容：黒豚餃子12個入り×5P 合計60個（たれ付）

寄附の使途

- ①ふるさとの自然・歴史・文化を守り育てる事業
- ②地域の産業を守り育てる事業
- ③みんなで築く安心・安全なまちづくり事業
- ④ご希望がない場合は、町長が使途を選択させていただきます。



福岡県

いろいろかし

飯塚市

ひとが輝き まちが飛躍する
住みたいまち 住み続けたいまち

飯塚市は福岡県の中央に位置し、豊かな自然と歴史・文化に育まれたまち。そんな飯塚市が誇る多彩な返礼品をお届けします。



福岡県の中央に位置し、歴史と文化が深く根ざす飯塚市。かつては長崎街道の宿場町として栄え、筑豊炭田の中心都市として日本の経済を支えてきました。現在も、旧伊藤伝右衛門邸など、石炭産業の歴史を物語る貴重な遺産があります。また、江戸時代の南蛮貿易により、長崎・出島に輸入された砂糖を小倉まで運ぶ「長崎街道（シュガーロード）」の中継地

点であったことから、砂糖の伝来とともに労働者にも受け入れられ、お菓子文化が発展。全国的に有名な「千鳥饅頭」や「ひよこ饅頭」、「なんぼん往来」など、数々の銘菓が誕生しました。

そのほかにも市内には3つの大学を有する学園都市でもあり、日々高度な研究開発が行われ、将来を担う人材を育成しています。理工系の大学が集積し、産業

支援機関も立地していることから、ベンチャー企業の育成や「産・学・官」の連携によるまちづくりが活発に進められているのが特徴です。

豊かな自然と歴史に育まれた飯塚市は、「ひとが輝き まちが飛躍する 住みたいまち 住み続けたいまち」を目標に掲げ、市民と一体となって未来に向けたまちづくりに取り組んでいます。

寄附金額 210,000円



銀座山形屋 メンズオーダー仕立券 60,000円分

確かな技術と高いデザイン性が人気の老舗オーダースーツ専門店「銀座山形屋」。オーダーアイテムの注文時に利用出来るお仕立券をお届けします。

内容：スーツやコート、フォーマルなどの60,000円分仕立券1枚
有効期限：発行より2年間

寄附金額 16,000円



鉄板焼ハンバーグ デミソース 20個

やわらかくてジューシーなハンバーグと、牛スープで煮込んだ特製デミグラスソースが相性抜群。甘みとコクがあり、ごはんがすすみます。

寄附金額 15,000円



きれいなコーヒードリップバッグ 7種・105袋

「オアシス珈琲」による独自の洗浄技術で雑味を徹底除去した「きれいなコーヒー」は、芳醇な香りと角の取れたまろやかな味わいが特徴です。

内容：ドリップバッグ7種（オアシスブレンド・クイーンブレンド・モカブレンド・スペシャルブレンドほか 各8g15袋）

寄附金額 17,000円



太腹!かねふく辛子明太子 一本物・約360g×3P

老舗明太子メーカー「かねふく」の一本物明太子。大きな粒と濃厚な味わいが自慢です。秘伝のタレで自分好みの辛さに調整も可能。内容：辛子明太子約360g、旨たれ約50g付き×3P

寄附の使途

「市長におまかせ」、「教育・文化・スポーツの充実」、「健康（健康）・子育ての充実」、「まちづくりの推進」、「地域経済の活性化」、「生活環境・自然環境の整備」の6つの寄附メニューに応じて魅力あふれるまちづくりのために活用しております。

飯塚市役所 特産品振興・ふるさと応援課
☎0948-22-5500

ふるさとチョイス

楽天ふるさと納税

さとふる

ふるなび

ふるなびは
こちらから



堺市

歴史と伝統を礎に 今、そして未来へと進化する都市 堺

世界遺産などの類いまれな歴史文化資源を大切にしながら、「未来を創るイノベティブ都市」として発展をめざしています。



堺市には、大阪府内唯一の世界遺産である「百舌鳥古墳群」をはじめ、由緒ある寺社や古い町並み、堺生まれの茶聖・千利休が大成した茶の湯文化など数多くの魅力的な歴史文化資源があり、都市魅力の源泉となっています。また、中世には海外との貿易から常に新しい技術を取り入れ、技術・文化の発信地であった堺市では、自転車や刃物の製造など匠の技

が脈々と受け継がれている伝統産業が盛んであり、「ものの始まりなんでも堺」と称されたほどです。

古代から現代まで持続的発展を遂げ、現在SDGsの推進やカーボンニュートラルの実現をめざした先進的な取組に力をいれており、地方創生につながる取組では、「企業版ふるさと納税」を活用した様々な事業も展開しています。

ふるさと納税を通じて堺市の魅力を感じていただき、歴史文化や伝統産業が未来に受け継がれ、「未来を創るイノベティブ都市」として発展していけるよう、皆様のご支援をよろしく願います。SDGsの推進や「企業版ふるさと納税」の取組にご興味をもっていただけましたら、堺市ホームページにて紹介していますので、ご覧いただくと幸いです。

寄附金額 **350,000円**



PELTECH ノーバンク折り畳み電動アシスト自転車20インチ

日本電産製前モーターを搭載した電動アシスト自転車。ノーバンクタイヤを特別装備しており、毎日の通勤や通学を快適にサポートします。

内容：自転車1台 (TDN-212LN)
20インチ、全長約1610×全幅560mm、
折り畳みサイズ約920×500×790mm

寄附金額 **470,000円**



ダイキン 除加湿ストリーマ 空気清浄機

除湿・加湿・集塵・脱臭が叶う、多機能搭載のプレミアムモデル。高級感のあるデザインが、インテリアとしても馴染みます。

内容：空気清浄機1台 (ACZ70Z-T)
サイズ：高さ690×幅415×奥行360mm

寄附金額 **340,000円**



SHARP AQUOS 42V型 4K液晶テレビ

AI高画質/高音質プロセッサを搭載しており、番組のジャンルに合わせて、色彩・明暗・精細感、音質なども自動で調整。映像への没入感をさらに高めます。

内容：42V型 液晶テレビ1台 (4T-C42FL1)

寄附金額 **65,000円**



山脇刃物製作所「白二鋼」 出刃165mm 水牛丸柄

高い硬度で切れ味の良い鋼材「安来白二鋼」を使用した出刃包丁。鮮魚卸し用の包丁なので、釣り好きな方にもおすすめです。

内容：出刃包丁1本 (化粧箱入り)
サイズ：刀身165mm

寄附金額 **20,000円**



まな板になるお皿 CHOPLATE (チョッププレート)

まな板として食材を切つてそのままお皿として使える便利なアイテム。食洗機と電子レンジ対応なのも嬉しいポイントです。

内容：まな板になるお皿 2枚セット
(174mm×1枚、220mm×1枚)

寄附金額 **15,000円**



ライオン NANOX one ニオイ専用本体・替セット

高い洗浄・消臭力と衣類本来の色を保つことを両立した液体洗剤。徹底抗菌、ウイルス除去、洗濯槽のニオイ抑制機能も搭載しています。

内容：液体洗剤本体 (380g×2個)、
つめかえ用 (280g×9個)

寄附の使途

- ①カーボンニュートラルの推進
 - ②歴史的資産の保全
 - ③子育て環境の整備
 - ④文化・スポーツの振興
 - ⑤都市基盤・生活基盤の充実
 - ⑥福祉の充実
- などに活用させていただきます。



愛知県

こうたちょう

幸田町

健康とものづくりの町・幸田町
大切な方に「健康」や「元気」を

温暖な気候に恵まれ、緑豊かな自然に抱かれた
美しいまちです。幸田町ならではの魅力あふれる
特産品をお届けします。



愛知県の中南部に位置する幸田町は、遠望峰山をはじめとする山々に囲まれた豊かな自然と、国道23号バイパスや東海道本線が通る交通の利便性を両立している町です。

形が筆の穂先に似ていることから名付けられた「筆柿」は町の特産品として全国に知られ、その生産量は日本一のシェアを誇ります。また、農業だけでなく、JR

東海道本線に3つの駅を有し、自動車関連産業をはじめ、多様なものづくり企業が集積しているのも特徴です。寝具メーカーでおなじみの株式会社エアウィーヴは、幸田町が創業の地。浄水器のトップメーカーである「クリンスイ」の製造工場も町内にあり、製造業が盛んな一面も持ち合わせています。

近年ではタウンプロモーションの一環と

してロケ誘致を通じて地元活性化を目指す「ロケツーリズム」や、幸田町生まれのソニーのペットロボット「aibo」を活用した「aiboのふるさと幸田町」事業など、全国に向けて積極的に情報発信を行い、町をPRしています。

豊かな自然の中で農業や製造業が営まれる一方、新たな観光事業にも力を入れている幸田町。これらの多様な魅力をぜひ体験してください。

寄附金額 **1,200,000円**



aibo 自律型エンタテインメントロボット

ソニーが開発したペット型ロボット「aibo」は、生命感に満ちたフォルム、そして滑らかな動きで、思わず触れたいくなる愛らしさが特徴です。

内容：aibo(アイボリーホワイト)本体1点が購入できるクーポン※「aiboベーシックプラン」3年、「aiboケアサポート」1年付

寄附金額 **323,000円**



エアウィーヴ 02 (シングル サイズ)

今お使いの寝具の上に一枚重ねるだけで、快適な寝心地を実現するマットレスパッド。万が一汚れてもカバーも中材も洗えて、ずっと清潔に保てます。

内容：マットレスパッド1枚(幅約97×長さ約195×厚さ約7cm、重さ約7kg) ※ベッドフレーム、マットレス、枕は別売り

寄附金額 **41,000円**



三河一色うなぎ蒲焼2尾、白焼2尾 (肝焼き付き)

肉厚で上質な「三河一色うなぎ」だけを厳選。手焼きでじっくりと焼き上げることで外はカリッと、中はフワッとやわらかく仕上げています。

内容：三河一色うなぎ蒲焼き2尾、白焼き2尾 合計 640g以上 (肝焼き付き) 賞味期限：冷凍60日

寄附金額 **14,000円**



ドライフルーツシュトーレンと全粒粉100%クッキー

自家製酵母で作り上げたドライフルーツたっぷりのシュトーレンとクッキーのセットです。

内容：ドライフルーツシュトーレン1個(約23cm、重さ約470g)、全粒粉100%クッキー5枚(1袋)

寄附の使途

- ①安全・安心に関する事業
 - ②環境に関する事業
 - ③産業振興に関する事業
 - ④健康・福祉に関する事業
 - ⑤教育・文化に関する事業
 - ⑥協働・参画に関する事業
 - ⑦町長におまかせ
- などの使い道をご用意しています。

幸田町役場 企業立地課 地場産品創出支援グループ
☎0564-62-1111

ふるさとチョイス

楽天ふるさと納税

さとふる

ふるなび

特設サイトは
こちらから



伊豆市

**豊かな自然と温泉と歴史が魅力
名旅館が数多く点在する癒しの温泉地**

古い歴史を持つ昔ながらの湯の町情緒や、大自然の絶景エリア、さらに観光スポットの利便性が融合した伊豆市は唯一無二の存在。



伊豆市は伊豆半島の中心部に位置し、豊かな自然と温泉文化が魅力の観光地です。東京からのアクセスも良く、車で約2時間、特急踊り子号でも約2時間で到着することから、週末の癒し旅に最適なスポットとして人気を集めています。

市内には「修禅寺」や「浄蓮の滝」など観光スポットが点在。特に修善寺地区は伊豆半島最古の温泉地として知られ、美

しい街並みと情緒あふれる温泉街は、訪れる人々を温かく迎え入れます。さらには駿河湾に沈む夕陽を眺められる土肥地区、文豪に愛された天城湯ヶ島地区、のどかな里山風景が広がる中伊豆地区と、個性豊かな4つの地区で構成され、それぞれの魅力を提供。また、伊豆市特産の本わさびや、栽培発祥の地である原木しいたけ、清流で育ったアユやアマゴなど、

多彩なグルメも楽しみの一つです。源泉かけ流しの旅館も多く、心温まるおもてなしを受けながら、リラックスした時間を過ごせるのも自慢です。名旅館に宿泊し、心身を癒し、贅沢な食事を楽しむ特別な体験をしてみませんか。美しい風景と温かいおもてなしが待つ伊豆市で、日常の喧騒から解放される時間をお過ごしください。

寄附金額 **400,000円**



【修善寺温泉 柳生の庄】 宿泊補助券 120,000円分

竹林に囲まれた風情のある宿では、“美肌の湯”と呼ばれる温泉や伝説を重んじた懐石料理を楽しめます。ゆったりとした時間をお過ごしください。
内容：宿泊補助券 120,000円分 ※宿泊除外日なし ※有効期限は発行日より1年

寄附金額 **500,000円**



【湯ヶ島温泉 おちあいろ】 宿泊補助券 150,000円分

明治7年創業。島崎藤村や北原白秋など数多くの文豪が訪れ愛した、国登録有形文化財の宿で特別なひとときを。
内容：宿泊補助券 150,000円分 ※有効期限は発行日より1年

寄附金額 **200,000円**

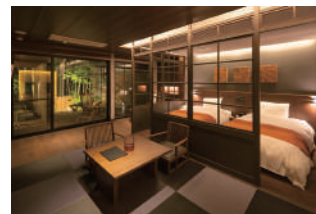

【月ヶ瀬温泉雲風々ufufu】 宿泊補助券 60,000円分

狩野川沿いに位置し、全室源泉かけ流し露天風呂と、特産食材をふんだんに使用した創作懐石が楽しめる和モダンリゾート。
内容：宿泊補助券 60,000円分 ※有効期限は発行日より1年

寄附金額 **350,000円**



【あさば旅館】 宿泊補助券 105,000円分

修善寺に500年以上続く温泉宿。竹林と池を望む野趣豊かな露天風呂や地元産の旬の食材を使った料理でお客をお迎えしています。
内容：宿泊補助券 105,000円分 ※宿泊除外日の詳細はあさば旅館にお問合せください。 ※有効期限は発行日より1年

寄附金額 **100,000円**



【東府やResort&Spa-lzu】 宿泊補助券 30,000円分

3.6万坪もの敷地には日本美と快適さを備えた客室やお食事処、温泉、自然に包まれる散策スポットなどが点在します。
内容：宿泊補助券 30,000円分 ※有効期限は発行日より1年

寄附の使途

1. 未来をひらく子どもたちを応援する事業
2. 安全・安心な生活環境の創出に関する事業
3. 魅力ある観光地域づくりに関する事業
4. 農林水産業及び商工業の振興に関する事業
5. 歴史・文化資源の活用及び芸術・スポーツの振興に関する事業
6. 活力ある元気な地域づくりに関する事業



新潟県

みなみうおぬまし

南魚沼市

魅力あふれる 雪ふるまち 南魚沼

豪雪地帯である南魚沼。豊富な雪解け水と湧き水は、極上の南魚沼産コシヒカリをはじめとした滋味あふれる農産物を育みます。



新潟県南部の魚沼盆地に位置する南魚沼市。関越自動車道や上越新幹線などの交通アクセスに優れており、夏季には日本百名山「巻機山」や霊峰「八海山」などの登山、冬季には石打丸山スキー場をはじめとしたスキー場が集積する一大スノーリゾート地として多くの観光客が訪れます。また市内には13もの温泉があり、県内屈指の温泉郷という一面も。ほ

かにもお米のトップブランドとして有名な「魚沼コシヒカリ」の発祥の地としてもおなじみです。先人の技を受け継ぎ極め続ける米作りにこだわりを持った生産者や関係者がブランドを守り続けています。

近年は冬に積もる雪を貯蔵して活用する「雪室（ゆきむろ）施設」で、お米をはじめ、野菜、酒、肉などの多くの産物が貯蔵され、全国から注目される付加価値の

高い雪室ブランドが確立しつつあります。

令和6年度には市制施行20周年を迎え、「ハタチ」を祝して記念事業も多数開催します。これまで紡がれてきた歴史や文化を大切にしつつ、これからの未来へ前進を続ける南魚沼への応援をよろしくお願ひします。南魚沼市返礼品カタログは下記QRコード、もしくはお電話にてお問い合わせください。

寄附金額 270,000円



【令和6年度産】関農園 無農薬栽培米5kg×全6回 南魚沼産コシヒカリ

数々のお米コンクールで金賞を受賞。農薬や化学肥料を使用せず、自家製の発酵有機肥料と良質なミネラルのみを使い丹精込めて育てたお米です。
内容：精米5kg×1袋×6ヶ月（合計30kg）
※賞味期限は精米日より3か月

寄附金額 60,000円

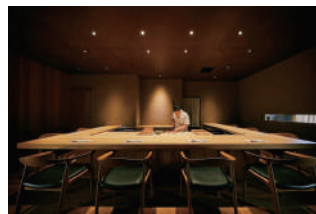

龍寿し お食事券 15,000円

市街地から10km以上離れた山間部にある「龍寿し」は知る人ぞ知る隠れた名店。上質なネタと地元食材を使った創作寿司が楽しめます。
内容：お食事券 1,000円×15枚
有効期限：発送日より1年間有効

寄附金額 59,000円



A5リブローズ（芯）すき焼用 500g

新潟県のブランド和牛「にいがた和牛」より厳選し、雪温貯蔵で熟成させて旨味を引き出した最高級和牛。上品な脂ときめ細やかな肉質で、口の中に入れてと舌の上でとろけます。
内容：A5リブローズ（芯）すき焼用 500g

寄附金額 33,000円



八海山 純米大吟醸 雪室熟成八年

低温貯蔵庫「雪室」で八年間熟成させたお酒です。三度前後という低温で長期間寝かせることにより、旨さか凝縮され淡麗な味わいに。ギフトにもオススメです。
内容：日本酒 720ml×1本

寄附金額 20,000円



雪国まいたけ 極白黒セット 極1株約900g、極白1株約800g

長期熟成と大株仕立てだから、肉厚でカサのシャキシャキ食感がたまらない。まいたけは和洋中問わずどんな料理にも相性抜群です。
内容：まいたけ2株（約900g、約800g）
「舞茸ごはんの素」付き

寄附金額 14,000円



さいき養蜂園 天然ビュアはちみつ アカシア300g×2本

はちみつ本来の味と良さを味わってほしいという想いから、加熱処理を行わない「ビュアはちみつ」にこだわっています。優しい香りとクセのない穏やかな甘さが特徴です。
内容：アカシアはちみつ 300g×2本

寄附の使途

1. 南魚沼市の応援
2. 保健・医療・福祉
3. 教育・スポーツ・文化の振興
4. 産業振興・環境共生
5. 都市基盤・行財政改革
6. 国際大学（IUJ）の応援と交流の推進
7. 北里大学新潟キャンパスの応援と交流の推進

南魚沼市役所 U&Iとときめき課
☎ 025-773-6659

ふるさとチョイス

楽天ふるさと納税

さとふる

ふるなび

返礼品カタログ送付
申込みはこちらから



川崎市

高度なものづくり技術や最先端産業、
研究開発機関が集積する国際都市

「市制100周年」。ますます川崎を
好きになって頂けるよう、次の100年にむけて
「あたらしい川崎」の応援をお願いします。



川崎市は、東京と横浜の中間に位置し、歴史と最新技術が交差する活気あふれる国際都市です。江戸時代から続く宿場町としての歴史を感じながら、現代では高度なものづくり技術や最先端の産業が集積。世界に誇る研究開発拠点としても知られ、今年2024年に市制100周年を迎えました。豊かな自然にも恵まれ、多摩川の美しい河川敷や広々とした緑地公園が市

民の安らぎの場となっています。市内には音楽や芸術があふれており、文化都市の一面も。また、スポーツ活動にも力を入れており、近年ではオリンピック種目にも採用された「ブレイキン」などストリートカルチャーも盛ん。世界で活躍する若い世代が集うまちとしても知られています。そのほか、子どもから高齢者まで誰もが安心して暮らせる「最幸のまち」を

目指し、教育、福祉、地域づくりに積極的に取り組んでいます。

ふるさと納税では、高度なものづくり技術や研究開発を活かした商品をはじめ、川崎の魅力を「観る」「体験する」「味わう」ことが出来るサービスなど、魅力的な返礼品をご用意しております。下記サイトからご確認ください。川崎市への応援、心よりお待ちしております。

寄附金額 **16,000,000円**



日崎工業 (株) サウナにもなる!キャンピングトレーラー

川崎の老舗板金工場が作る本格的なサウナキャンピングトレーラー。ヒノキ張りの部屋にはサウナストーブを配し、本格的なロウリュウサウナが楽しめます。

内容：キャンピングトレーラー1台
サイズ：長さ472×幅201×高さ243cm
※オーダーメイド製品

寄附金額 **1,000,000円**



レストランバス川崎工場夜景コース(東京駅～川崎駅3.5時間) 貸切りプラン

WILLER EXPRESS(株)のバスツアー貸切りプラン。工業地帯の幻想的な夜景をフレンチのコース料理やお酒と共に堪能できます。

内容：バス1台貸切り(最大24名まで)
有効期限：申し込みの翌月から半年間

寄附金額 **736,000円**



ハイセンスジャパン(株) 4K液晶スマートテレビ 65U8N

65インチ、MiniLED搭載で圧倒的な明るさとコントラストを実現した高画質テレビ。

内容：4K液晶スマートTV(65インチ)1台
サイズ：幅144.9×高さ90.4×奥行29.5cm
重量：20.6kg(スタンド含む)

寄附金額 **260,000円**



TILLET W-GEAR (多機能美顔器)

イオン導入やエレクトロポーション、EMSなどが搭載され、この1台で頭皮と顔の肌をケアできる。(株)渡久クリエイティブ製造の多機能美顔器で自宅ながら本格的なスキンケアを。

内容：TILLET W-GEAR1台 ※カラーは4色

寄附金額 **26,000円**



味の素(株) アミノバイタル® アミノプロテインレモン味

必須アミノ酸とホエイプロテインを配合した、プロテイン。ボディメイクやカラダづくりに必要な栄養素だけを摂りたい方におすすめ。

内容：アミノバイタル® アミノプロテインレモン味 60本入り

寄附金額 **11,000円**



伝統調味料セット (純米料理酒・本みりん各1本)

発酵・醸造食品を取り扱う(株)片山。あらゆる食材の風味を高め、料理をおいしく仕上げる万能調味料の厳選セットをお届けします。

内容：純米料理酒 蔵の素、昔仕込本みりん 各720ml×1本

寄附の使途

市制100周年記念事業／安全・安心／健康・医療・福祉／安心・安全／子ども・教育／芸術・文化・スポーツ／環境・公園・みどり／動物愛護／都市拠点の整備・地域経済・臨海部の活性化／市民自治のまちづくりなど。

実績例をHPで紹介しております。



埼玉県

きたもとし

北本市

子育て世代と市内業者を全力応援 里山や雑木林の隣で暮らせるまち

北本市は埼玉県のほぼ中央に位置し、豊かな自然が広がり、災害リスクが少なく、子育てにも適した安心して暮らせるまちです。



北本市は、新宿駅から湘南新宿ラインで約50分と都心に近いながらも、豊かな自然に恵まれたまちです。市内には雑木林や住宅街の緑が広がり、「北本自然観察公園」をはじめとした自然環境が点在。貴重な動植物の生息地であり、癒しの効果が科学的にも証明され、埼玉県内で初の「森林セラピー基地」に認定されました。都会の喧騒を離れ、自然と共存でき

るこの環境は、都心生活者にとって理想的な暮らしといえます。さらに災害リスクの少なさも特徴。大宮台地の高台に位置し、海拔24mの高さを持つため、全国で増加している水害の心配が少ない地域です。市内で見つかった縄文時代の遺跡からも、古くから「定住の地」として選ばれてきたことが伺えます。

このような安心して暮らせるまちで

は、散策やキャンプ、農業体験など、年間を通じて自然と触れ合う機会が多く、子育て世代にとって理想的な環境が整っています。また、市全体で子育て支援や自然保護活動も進められており、地元農産物を気軽に購入できる無人直売所が約80か所あります。全国ご当地カレグランプリで2度優勝した北本トマトカレーは北本の名物グルメです。

寄附金額 400,000円



銀座英国屋 メンズオーダースーツ仕立て補助券12万円分

メンズオーダースーツの仕立て補助券をお届け。自分の体に合った一着は長く着られる上、愛着も湧きます。

内容：メンズオーダースーツ仕立て補助券1枚 ※有効期限：発行より3年間 ※寄附金額1万円～1,000万円まで申込み可能

寄附金額 300,000円



銀座英国屋 オーダー礼服・コート仕立て補助券9万円分

創業約80年以上、老舗オーダースーツ専門店「銀座英国屋」の全国店舗で利用できる補助券です。好みや着用シーンに合わせたお仕立てが可能です。

内容：オーダー礼服・コート仕立て補助券1枚 ※有効期限：発行より3年間 ※寄附金額1万円～1,000万円まで申込み可能

寄附金額 200,000円



銀座英国屋 レディースオーダースーツ仕立て補助券6万円分

事前にお好みや要望、着用するシーンなどを丁寧にカウンセリング。お気に入りの一着に仕上がります。

内容：レディースオーダースーツ仕立て補助券1枚 ※有効期限：発行より3年間 ※寄附金額1万円～1,000万円まで申込み可能

寄附金額 100,000円



銀座英国屋 メンズオーダージャケット仕立て補助券3万円分

見た目はもちろん、機能性にもこだわったオーダージャケットを作ります。

内容：メンズオーダージャケット仕立て補助券1枚 ※有効期限：発行より3年間 ※寄附金額1万円～1,000万円まで申込み可能

寄附の使途

- ①めざせ日本一、子育て応援都市に関する事業
- ②子どもの成長を支えるまちづくりに関する事業
- ③快適で安心・安全なまちづくりに関する事業
- ④若者の移住・定住・交流促進に関する事業
- ⑤みんなが参加し育てるまちづくりに関する事業等に活用させて頂いています。

北本市ふるさと納税コールセンター
☎ 050-3528-8114

ふるさとチョイス

楽天ふるさと納税

さとふる

ふるなび

自治体サイトは
こちらから



川越市

時をつなぎ未来をつむぐまち
「小江戸川越」

いにしえから続く「時」の中で、人と人との繋がりによって生まれ受け継がれてきた歴史、伝統、文化と豊かな自然が織りなすまち



川越市は埼玉県の中央部よりやや南部、武蔵野台地の東北端に位置し、35万人以上が暮らす都市です。都心から約30km圏内にありながら、農業や商工業が盛んで、緑豊かな自然も有しています。中心部には、蔵造りの町並みが広がり、古き良き城下町の歴史を感じることができ、ユネスコ無形文化遺産に登録された「川越まつり」など魅力ある歴史

的・文化的遺産が数多く残っています。まちのシンボルである「時の鐘」は、約400年前に川越城主・酒井忠勝（さかいただかつ）が創建したもので、当時は城内に時を知らせる太鼓櫓とともに、城下の時計台としての役割を果たしていました。時代の移り変わりとともに、鐘つきの方法は人力から機械仕掛けへと変わりましたが、その音色は今もなお、川越の

まちに時を告げ続けています。そんな川越市では、「人がつながり、魅力があふれ、だれもが住み続けたいまち 川越」を将来都市像に、さまざまな施策を着実に進めていくことで、その実現に向けて取り組んでいます。ふるさと納税をきっかけに、川越市の魅力を知っていただき、実際に足を運んでいただけたら幸いです。

寄附金額 **186,000円**



丹徳庭園一棟貸し ペア宿泊券

川越市の観光名所として知られ、明治2年より続く旧家の離れ「丹徳庭園」をお庭ごと一棟貸しで宿泊いただけます。



内容：「丹徳庭園」ペア宿泊券 ※金、土、日、祝日限定・食事なし 有効期限：発行日より1年間

寄附金額 **397,000円**



【イタリア3大ブランド生地】オーダーメイドスーツお仕立券

イタリアの高級服地の生地を使用したオーダースーツをお仕立てします。内容：メンズ高級オーダースーツ（高級インポート生地・シングル上下）お仕立券 ※補助額の合計は、寄附額の3割以内。

寄附金額 **30,000円**



旅先納税・小江戸かわごえ e旅ギフト 9,000円

川越市内の加盟店で使える電子商品券。飲食店・アクティビティ・宿泊施設などの店舗で、1円単位から使用が可能です。内容：小江戸かわごえe旅ギフト9,000円 ※補助額の合計は、寄附額の3割以内。

寄附金額 **29,000円**



【1秒タオル】ホットマンカラーバスタオル 2枚セット

そっと押しあてるだけで、お肌や髪の水分を瞬時に吸い取る高い吸水力が自慢。敏感なお肌や赤ちゃんにやさしくお使いいただけます。内容：バスタオル2枚 サイズ：65×137cm

寄附金額 **18,000円**



コエドビール瓶 12本セット

世界最大のビールコンテストなどで高い評価を得ているクラフトビール6種の飲み比べセット。色・香り・味の違いをお楽しみください。内容：瑠璃、穂花、伽羅、漆黒、白、紅赤 333ml×各2本 賞味期限：製造日より120日

寄附金額 **12,000円**



冷凍生餃子10P (120個) ぎょうだの満洲

青森県産「美保野ポーク」や国産豚肉や野菜を使用したこだわりの餃子は、ジューシーで皮がもちもち。焼・水餃子、どちらでも楽しめます。内容：冷凍生餃子12個×10P、タレ6g×2個入×10P

寄附の使途

一般寄附／子ども・子育てに関する事／福祉・保健・医療に関する事／教育・文化・スポーツに関する事／都市基盤・生活基盤に関する事／産業・観光に関する事／環境に関する事／地域社会・市民生活に関する事／住民自治・行財政運営に関する事など





1. 全長約507mの「筑後川昇開橋」。2. 筑後川昇開橋のたもとに位置する「大川テラスツア」。3. 家具事業者200社、約1万点もの家具が一堂に会す「大川木工まつり」。4. 美しさと緻密さを兼ね備えた工芸品「大川組子」の製作風景。

寄附金額 **20,000円**



**福岡県産 米 夢つくし
10kgセット (5kg×2袋)**

おいしさに定評のあるコシヒカリを父に、絹のように艶やかで光輝くキヌヒカリを母に、2つの優良銘柄の良いところだけを受け継いで生まれたのが「夢つくし」です。炊き立てはもちろん冷めても美味しいのでおにぎりやお弁当にもピッタリ。出荷の前日に精米するため、新鮮な状態でお届けします。

内容：夢つくし10kg (5kg×2袋)

寄附金額 **10,000円**



**訳あり 博多和牛切り落とし
1200g (400g×3P)**

「博多和牛」は肉質が柔らかく、噛むと肉汁があふれ、濃厚な旨味が特徴です。そんな博多和牛のA4～A5ランクの切り落としのセットです。小分けパックだから使い切りやすいのも嬉しいポイント。※切り落としのため、部位は選べませんが、味や品質には問題のない、新鮮でおいしい博多和牛のお肉です。

内容：博多和牛1200g (400g×3P)

寄附金額 **9,000円**



**博多華味鳥水炊きセット
3～4人前 (ちゃんぽん麺付)**

飼育環境や飼料にこだわって大切に育てられた九州産銘柄鶏「華味鳥」を使用。鶏特有の臭みが抑えられ、はっきりとした旨味と歯ごたえが自慢です。「水たき料亭 博多華味鳥」の吟味されたスープや特製ぼん酢、ちゃんぽん麺がセットになっています。

内容：水たきスープ (600g×2)、切り身 (300g×1)、ぶつ切り (300g×1) ほか

寄附金額 **9,000円**



**完熟 あまおういちご
1120g (280g×4P)**

有機肥料を使用し、丹精込めて育てられた「あまおう」は、福岡を代表するブランドいちご。赤色が濃く色鮮やかな見た目と、風味豊かで甘味と酸味のバランスの調和した濃い味わいが魅力です。完熟した果実のみを厳選してお届けします。

内容：あまおう1120g (280g×4P)
出荷期間：12月中旬～3月下旬

寄附の用途

大川市では、次代へ引き継いでいく豊かなまちづくりを実現するため、皆様からいただいた寄附金を①学力向上のための事業、②移住・定住促進事業、③高齢者支援事業、④子育て支援事業、

⑤産業振興のための事業に活用させていただいております。大川市の特産品に触れていただくと同時に、まちづくりのご支援をよろしくお願いたします。

大川市役所 企画課 地方創生推進係
☎0944-85-5573

ふるさとチョイス

楽天ふるさと納税

さとふる

ふるなび

自治体サイトは
こちらから



大川市

この町につくれない木工製品はない
家具一筋480年のブランド力

生産高日本一を誇る家具、筑紫平野で育まれた米やいちご、筑後川や有明海で採れる新鮮な魚介類など魅力的な特産品の多いまちです。



一生モノと生きる ものづくりのその先へ

大川市は福岡県南西部に位置し、国産家具の一大産地として家具づくりが非常に盛んなまちです。かつて海運の要所とされ、港にはたくさんの舟が集まり、熟練の船大工たちが暮らしていました。雄大な筑後川をまたぐ国指定重要文化財「筑後川昇開橋」は、当時は交通の要所として人々の暮らしを支え、今でもまちのシンボルとして地元の人々に愛されています。

市内で作られる「大川家具」、そのルーツは約480年前の室町時代まで遡り、「指物(さしもの)」と呼ばれる家具づくりが始まりと言われています。高度な木工技

術は代々受け継がれ、時代や使う人に合わせて形を変えながら、一生モノの家具として人々の暮らしを支えてきました。近年では、「気まぐれなネコも満足させる技術力」をPRする「ネコ家具」を開発して話題に。そんな「家具のまち」として歩んできた大川市には、市内外からインテリアを求めてやってくる方が多くいらっしゃいます。市内の観光・インテリア情報ステーション「大川テラツツア」では、豊富なインテリア知識を有する「家具コンシェルジュ」がお客様をサポート。また、春と秋に年2回開催される「大川木工まつり」では、「大川家具」の製造事業者たちが集まり、様々な家具の展示や販売のほか、木工技術の体験イベントな

どを行っています。家具好きな方以外にも、お子様連れなど多くの方にお越しいただいております。

大川市のものでつくりは家具だけにとどまりません。肥沃な大地である筑紫平野で育まれた米や、福岡県だけで生産される希少価値の高いブランドいちごの「あまおう」は、生産者が生育環境にこだわり丁寧に作りあげた人気の特産品です。また、筑後川と有明海が交わる大川市では、長年培ってきた海苔生産者の技術により栄養と旨味に富んだ美味しい海苔作りが行われています。

ふるさと納税をきっかけに大川市のことを知っていただき、また、これを機会にぜひ当市へお越しただけいたら幸いです。

寄附金額 200,000円



【開梱設置】食器棚 ナポリ

熟練した職人によって1台ずつ丁寧に手作りされ、必要最低限の機能のみに絞った食器棚は、シンプルで使いやすいのが特徴。清潔感があり、汚れに強くお手入れも簡単です。面倒な組み立ては一切不要。完成した状態でお届けします。

内容：食器棚1台
サイズ：外寸幅88.8×奥行45×高さ183.5cm、開き戸(上:左右共通)幅41.2×奥行36×高さ38cm ※可動棚2枚つき(6cmごとに3段の高さ調節が可能) ほか

寄附金額 87,500円



ディスプレイ・オープンラック

収納はもちろん、ディスプレイが楽しめるオープンラック。本棚として多くなりがちな書籍を収納したり、観葉植物や小物を並べて和やかな雰囲気にしたりと使い方は自由自在。魅せるだけでなく充実の実用性が自慢です。完成品でお届けします。

内容：ディスプレイ・オープンラック1台
サイズ：幅88×奥行29×高さ129cm
カラー：ブラウン、ナチュラル
重量：21kg ※大型商品のため、事前に搬入経路や設置箇所をご確認ください。



1.城崎温泉のまち歩きは浴衣が似合う。2.川沿いの柳並木が揺れる様子は風情がある。3.趣の異なる7つの外湯（公衆浴場）。4.冬の味覚の王様「松葉ガニ」は一杯でいろんな楽しみ方ができる。

寄附金額 **290,000円**



豊岡鞆 アートフィアニューダレスF6 レザーDS6-LA ブラック

16インチPCを収納できるポケットを備えた2層構造のダレスバックパック。イタリアの老舗タンナー「Bretagna（ブレターニャ）社」製の最高級牛革を使用しているため、使い込むほどに自分だけの風合いに変化します。

内容：ダレスバッグ1点
 サイズ：縦420×横290×幅145mm
 重量：約1490g

寄附金額 **55,000円**



NAKATA HANGER (SET-15) メンズスーツハンガー5本

木製ハンガー専門メーカーの中田工芸が手掛ける高級ハンガーセット。天然木ならではの細かな木柄と、職人が何度も磨きを重ねて作り上げる滑らかな手触りが魅力です。肩から肩先にかけて湾曲した形状でスーツの型崩れを防ぎます。

内容：メンズスーツハンガー5本セット
 サイズ：幅420×肩厚40mm

寄附金額 **41,000円**



【令和6年産】コウノトリ育むお米 無農薬 5kg×2袋

コウノトリと共生できる環境づくりの一環として、農薬や化学肥料に頼らない無農薬栽培で作られたコシヒカリです。やわらかく粘り気が強いのが特徴で、炊き上がりから24時間後も食味の変化がほとんどないことも大きな魅力です。家庭の炊飯器の場合、目盛りより少し多めの水で炊くことをおすすめします。

内容：但馬産こしひかり5kg×2袋

寄附金額 **32,000円**



極上但馬牛 肩ロース しゃぶしゃぶ用500g

兵庫県の豊かな自然の中で育ち、日本全国の高級ブランド和牛の素牛と言われる「但馬牛」は適度な脂があり、やわらかい肉質と甘みが特徴です。その中で霜降りですすぎない肩ロースをしゃぶしゃぶ用に薄くカット。重く感じないので、何枚でも美味しく食べられます。

内容：但馬牛 肩ロースしゃぶしゃぶ用500g (2～3人前)、化粧箱入り

寄附の用途

小さな世界都市とよおかの実現／未来を拓く人を育むまちづくり
 ／安全に安心して暮らせるまちづくり／人と自然が共生するまち
 づくり／持続可能な「力」を高めるまちづくり／人生を楽しみお

互いを支えあうまちづくり／深さを持った「演劇のまち」づくり
 ／上記以外のまちづくり施策

豊岡市役所 コウノトリ共生部 環境経済課
 ☎0796-23-4480

ふるさとチョイス

楽天ふるさと納税

さとふる

ふるなび

楽天ふるさと納税は
 こちらから



豊岡市

いざ、豊岡へ
幸の旅

豊岡市には1300年の歴史を持つ温泉街や風情溢れる城下町、自然の中でアクティビティが楽しめるエリアがあります。



あなただけの「幸」を見つける・楽しむ“豊岡旅幸”

兵庫県の北部に位置する豊岡市は、幸せを運ぶと言われる国の天然記念物「コウノトリ」の野生復帰に取り組み、日本で初めて、野生復帰を果たしました。海、川、山の自然に囲まれ、自然に寄り添って暮らす人々とともにコウノトリが生息しています。

湯巡り発祥の地「城崎(きのさき)温泉」は、1300年以上の歴史を持ち、浴衣を着て町の中の7つの外湯(公衆浴場)を巡るのが定番の楽しみ方。駅が「玄関」、道は「廊下」、宿は「客室」、そして外湯は「大浴場」と、“まち全体が一つの大き

な旅館”に例えられます。城崎温泉街に一歩足を踏み入れた時から、都会の喧騒を忘れ、優しい時間が流れる独特の世界を楽しめます。また志賀直哉の『城の崎にて』の舞台であり、多くの文人墨客にも愛されてきた温泉街です。志賀直哉来湯100年を機に立ち上げられた出版レーベルでは、湊かなえや万城目学などとコラボした城崎でしか手に入らないオリジナル本が制作されています。温泉街で本を片手にゆっくりと過ごすのもまた一興。

食を楽しむなら、神戸牛、松阪牛、近江牛などのブランド牛のルーツとなった「但馬牛」がおすすめ。きめ細かい霜降りと赤身の絶妙なバランスで凝縮した旨みが口の中に広がります。11月～3月の期

間は冬の味覚の王様「松葉ガニ」。津居山港で水揚げされたカニは身がぎっしり詰まっています。またコウノトリのエサとなる生き物が育つ環境を守るため、無農薬で栽培された安全で安心、自然に優しいお米「コウノトリ育むお米」も人気です。

日本最大の鞆の産地でもある豊岡市では「豊岡鞆」はもちろん、職人の技から生まれる工芸品など、一生ものとして手にしたくなる高品質な逸品も。

豊かな風土で育った食、歴史情緒ある温泉、風情豊かな城下町…さまざまな表情を持つ豊岡に、幸せを感じに訪れてみませんか？ふるさと納税を通じて豊岡市を知り、様々な魅力に触れ、足をお運びいただければ幸いです。

寄附金額 100,000円



豊岡旅幸券 30,000円分

幸せを運ぶとも言われるコウノトリが暮らす豊岡への旅で幸せな気持ちになってもらいたい、そんな思いから「豊岡旅幸券」と名付けた旅行クーポン。城崎温泉の旅館や温泉街の飲食店、城崎マリワールドなど市内の230以上の加盟店で利用が可能です。

内容：豊岡市の対象施設で使える旅行券 30,000円分(券種10,000円券×3枚)
有効期限：発行日より3年間

寄附金額 50,000円



日和山観光グループギフト券 15,000円分

ホテル金波楼、赤石屋旅館、城崎マリワールド、城崎カンツリークラブ、日和山食品(地元産物のみ使用可)のご精算時に金券としてご利用頂けるクーポン。宿泊代金やお飲物代、マリワールドの入場料に、ゴルフプレイフィ、お買い物などに。

内容：15,000円分ギフト券(10,000円券×1枚、1,000円券×5枚)
有効期限：発行日より3年間

寄附金の活用事例を紹介

新潟県 南魚沼市 国際化社会のための人材育成

平成27年より学校法人国際大学と連携し、各種活動のために寄附金が利用されている。納税額の9割が国際大学に交付され、留学生の奨学金等として活用。残りの1割は国際化推進事業として、市内の小中学校の児童生徒を対象に「イングリッシュ・ビレッジ事業」などに使われた。



茨城県 北茨城市 「常陸大津の御船祭」の開催支援

御船祭保存会が5年に1度開催する「常陸大津の御船祭」。国の無形民俗文化財にも指定されており、道路に木材を並べて船を曳く、全国的にも珍しい陸上渡御の祭りだ。市では寄附金を活用して船の修繕や観覧席の整備等を支援し、伝統文化の継承や地域の魅力発信に努めている。



大阪府 堺市 堺動物愛護事業への活用

堺市動物指導センターに収容された犬や猫の譲渡を推進するため、動物用ワクチンや検査用キットなどの医薬品購入や、不妊手術の実施費用などに活用。また、譲渡の難しい成猫や軽度の持病を持つ猫たちのための施設整備も行い、新たな家族との出会いの場となっている。



自治体 INDEX

今月号で紹介している自治体を
地域ごとにまとめた。
寄附先を探す際の参考にしてほしい。

九州地方

福岡県 飯塚市.....P42
大川市.....P50
鹿児島県 出水市.....P35
南九州市 ...P35
肝付町.....P41

中部地方

新潟県 南魚沼市.....P46
山梨県 早川町.....P38
静岡県 伊東市.....P38
伊豆市.....P45
伊豆の国市 ...P37
愛知県 春日井市.....P37
大府市.....P36
幸田町.....P44

北海道地方

北海道 鶴居村.....P40

関東地方

茨城県 北茨城市.....P40
埼玉県 川越市.....P49
飯能市.....P39
北本市.....P48
神奈川県 川崎市.....P47
湯河原町 ...P39

近畿地方

大阪府 堺市.....P43
貝塚市.....P36
兵庫県 豊岡市.....P52

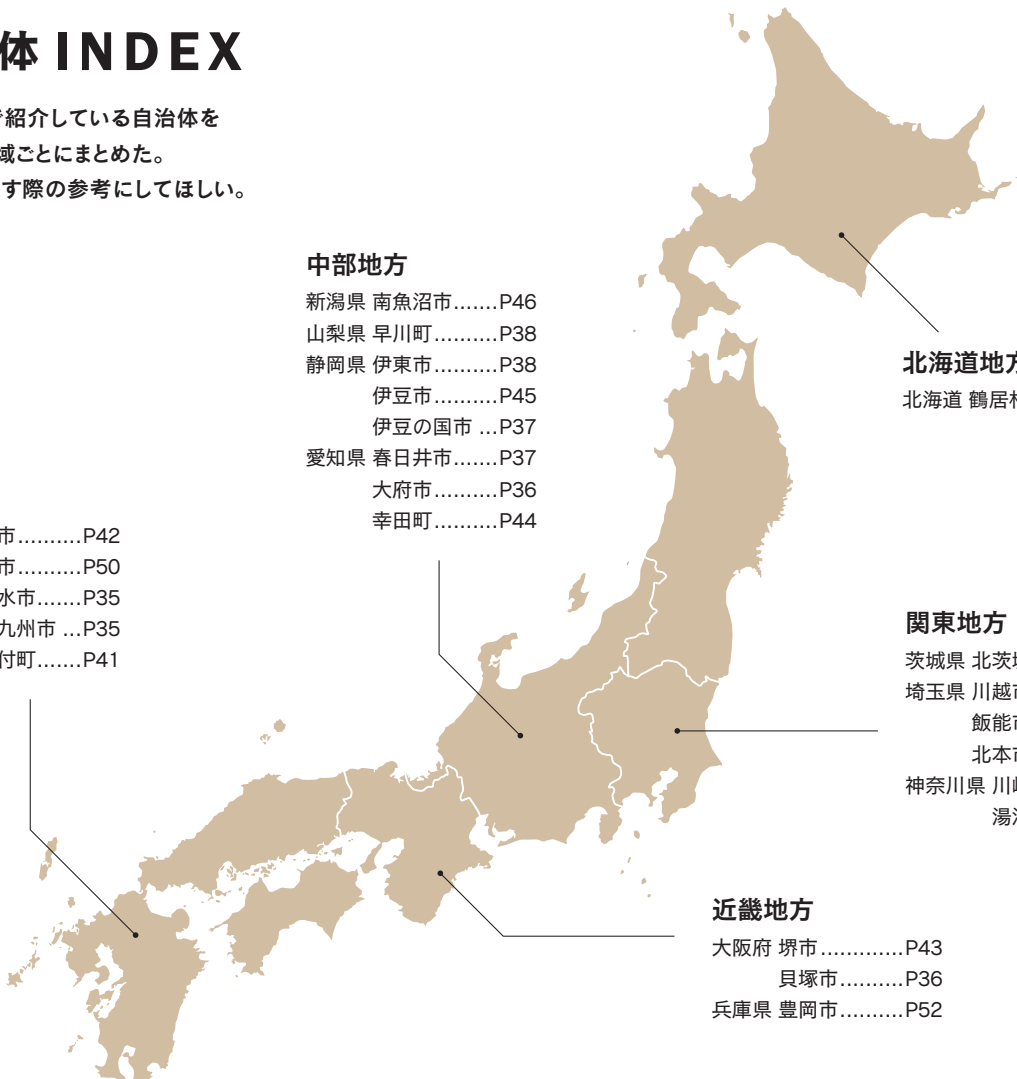

今回紹介した各自治体の情報はAFFLUENT公式サイトでも掲載中。
ぜひチェックを！ ※返礼品の寄附金額は変更となる可能性があります



地域の新しい魅力を見つけよう！

ふるさと納税 **2024**

自分の生まれ故郷や支援したい地域を寄附という形で応援できる「ふるさと納税」。

2023年度の全国の寄附額は、制度が始まって以来初めて1兆円を超え、寄附者も1000万人を突破した。

本特集では、各自治体の活動や地域の魅力、返礼品を紹介。ぜひ寄附先選びの参考にしてほしい。



ふるさと納税のルール改定による変更点とは？

近年、過度な返礼品競争を防ぐため、自治体に対するルール改正が続いている「ふるさと納税」。2023年10月には「返礼品+経費の総額は寄附額の5割以下に収める」、2024年10月からは「全国展開する宿泊施設への割引券は1泊5万円/人まで」の上限が設けられた。そして2025年

10月からは「ポータルサイトなどによる寄附に伴うポイント還元禁止」となる。自治体がポータルサイトなどに支払う手数料を減らすことで、より多くの寄附金をほかの事業に使えるようにするためだ。私たちがふるさと納税の本旨を改めて考え、寄附するようにしたい。

新しい寄附のかたち、サポート型ふるさと納税にも注目！

返礼品を受け取らない、もしくは受け取る返礼品が社会貢献につながる、といった“サポート型”のふるさと納税をピックアップ。

各自治体の特設サイトやポータルサイトなどで探してみよう。

支援型

障がい者の作製した
作品が返礼品に

障がい者施設などで作られた製品や、加工を行っているモノを返礼品として受け取ることができるのが特徴。障がい者の雇用や自立の助けになり、福祉施設運営の支援にもつながる。

寄贈型

困っている人に
商品やサービスを寄贈

福祉施設やフードバンク、子ども食堂など、生活に困っている人を支援するタイプ。例えば、児童養護施設の子どもたちにランドセルや制服などを購入する費用として寄附することがができるものなどがある。

協賛型

悩みを抱えている
人を支援

NPO法人や障がい者支援施設、職業訓練学校など、地域で活躍する団体へ協賛金という形で支援できる。社会問題への関心が高い方、人口減少などの問題が気になる方はぜひチェックを。

災害支援型

地震や豪雨などの
被災者を応援

自然災害の多い日本。地震や豪雨などの際に、被害のあった地域へ直接寄附できるのがこのタイプ。ほかにも凍霜害や猛暑などで被害を受けた生産者を応援する取り組みもある。

アフルエント

AFFLUENT

<https://afflu.jp>

毎日に発見を、人生に豊かさを

2024 Nov.
[TOKYO]

11

地域の新しい魅力を見つけよう!

ふるさと納税 2024ガイド