

AFFLUENT

アフルエント

<https://afflu.jp>

毎日に発見を、人生に豊かさを

2025 Dec.
[TOKYO]

12

週末リセットを叶える

名湯のある宿

東京の美食街・六本木&麻布の
レストランガイド

令和8年の運を開く
初詣に行きたい神社

地域の未来を応援
ふるさと納税2025

TOKYO
GOURMET BATON
—東京グルメバトン—
Restaurant La FinS

あの日の私に 会いに行く。



エイジングケアに医療技術を活用することはできないか。

iPS細胞の研究開発に日々取り組んでいる私たちは、
そのような思いのもと、この度

「iPS細胞培養上清液※」をふんだんに取り入れた
スキンケアコスメをつくりました。

角質層まで心地よく浸透し、素肌にハリと潤いを。

きっと、あの頃のあなたに出会えるはずです。

ICELLEAP®
iPS-SNA® ブースターエッセンス
30ml/ ¥19,990 (税込み)

主要成分

iPS 細胞培養上清液

※ヒト単核細胞人工多能性細胞順化培養液(保湿成分)



<https://icelleap.jp/>

お問い合わせ：icelleap-info@iromgp.com



Special 1 週末リセットを叶える

07 名湯のある宿

Present

05 AFFLUENTからの
プレゼント

Art

13 the ART of LIVING
アートと生きる

Special 2

14 東京の美食街・六本木&麻布の
レストランガイド

Gourmet

20 TOKYO
GOURMET BATON
東京都港区／Restaurant La FinS

Special 3

22 令和8年の運を開く
初詣に行きたい神社

Local

25 日本を巡る
高知県中西部一帯／仁淀川

Regular

26 PREMIUM GALLERY

Things

29 TSUWAMONO —大人の逸品—
HENSON SHAVING／ HENSON AL13

People

30 熱視線 —夢追い人—
林 大貴／
株式会社ココロミル 代表取締役CEO

Special 4

32 地域の未来を応援
ふるさと納税2025

Enjoy

45 Entertainment Selection

Trip

46 旅する喫茶店
東京都千代田区／Café 1894

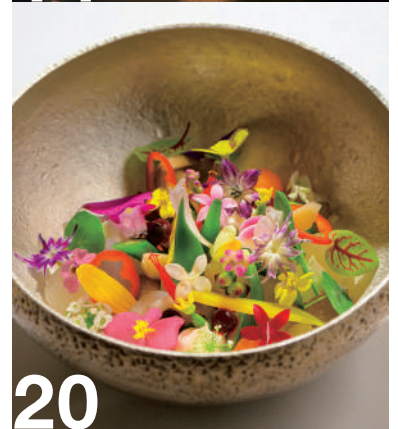
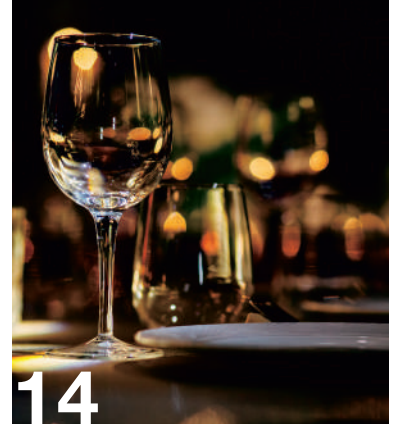

AFFLUENT WEB & SNS

公式サイト、各種SNSにて最新情報を発信中!



@affluent.tiktok



@affluent insta



@affluent.fb

2025年12月発行

Publisher 高山勇樹 Editor 菊地 学

Chef Editor .. 森 正太郎 Designer 松本健司

Sales Manager 古賀敬幸

Cover Photo KANAYA RESORT HAKONE

編集・発行／株式会社affluent

〒107-6243 東京都港区赤坂9-7-1 ミッドタウン・タワー 43F

広告掲載・チラシ折込・誌面内容のお問合せ

☎ 0120-121-084 (平日10:00～18:00)

配布に関するお問合せ

☎ 0120-124-034 (平日10:00～18:00)

配布に関するご連絡・お問合せ・送付停止については、右記QRからもご連絡いただけます。

※広告内に記載されている価格表示は「税抜」、「税別」または「広告内の価格は全て税抜価格です」等の表示がない場合は全て税込価格となります。

※掲載情報は2025年11月13日時点のものです。ご利用の際には事前に最新の情報をご確認ください。
本誌掲載記事の無断転載を固く禁じます。

株式会社affluentにおける個人情報の取り扱いについて

◎お預かりした個人情報は株式会社affluentが管理し、AFFLUENT会員登録、プレゼントの発送、アンケート集計および広告配信を目的として利用いたします。◎お預かりした個人情報は、ご本人様の同意なく第三者に提供することはありません。ただし、法令などにより個人情報の提供を求められた場合を除きます。◎プレゼントの発送を外部に委託する場合があります。◎個人情報をお預け頂くことはご本人様の任意ですが、必要事項に不足がありますと、あらかじめ明示した利用目的に対応するご本人様のご要望にお応え出来ない場合があります。◎当社が保有する応募者ご本人様の個人データについて、利用目的の通知、開示、内容の訂正、追加又は削除、利用の停止、消去及び第三者への提供の停止、第三者への提供記録の開示のお申し出には適切に対応いたします。ただし必要に応じて、追加書類の提出を伴う厳正な本人確認への協力をお願いする場合があります。あらかじめご了承ください。◎当社が保有する個人情報の漏洩が発生した場合には、個人情報保護委員会に報告し、漏洩した情報のご本人様に通知を行います。

◎個人情報保護管理者／株式会社affluent
個人情報保護管理室 室長

◎個人情報に関する苦情・問合せ窓口／株式会社affluent
お問合せ ☎ 0120-121-084 (平日10:00～18:00)



ORIS
HÖLSTEIN 1904



天橋立離宮 星音 「スタンダードルーム『渚』」 ペア宿泊券(1泊2食付)

日本三景・天橋立で知られる宮津市に位置する「天橋立離宮 星音」。全7室の客室すべてがオーシャンビューで、塩分濃厚で殺菌力に優れた多彩な効能を持つ「金温泉」と、肌の新陳代謝を促進する「銀温泉」の2種類の温泉を全室に完備している。さらに国内外から取り寄せたデザイン性の高いインテリアも魅力のひとつ。食事は地元・丹後で仕入れた無農薬野菜や海の幸を活かした創作会席を楽しめる。美しい海景と星空両方を満喫できる、贅沢なひとときを過ごしてみては。

宿泊券利用期限：～2026年7月31日(金)迄 ※除外日あり

① 0772-27-1101

② 京都府宮津市日置2686

③ 京都丹後鉄道宮豊線天橋立駅より車で約20分

④ <https://www.hoshino-oto.jp/>



1組
2名様

1.優美な曲線を描くラタン素材の家具を配し、ジャパニーズモダンの香りを感じさせる、洗練された落ち着いた客室。2.客室には露天風呂と内風呂を備える。「お好きなタイミングでお好きなだけ」を体現する至高のプライベート空間。3.夕食は、最大12ヶ所の漁港から仕入れた海の幸を、料理長の職人技で存分に堪能できる。

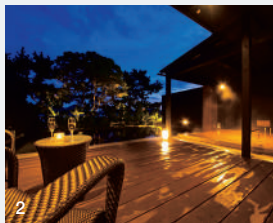

Present

AFFLUENT 2025 December

皆様に感謝の気持ちを込めて
編集部がセレクトした“とっておき”をプレゼント。

DINING & BAR TABLE 9 TOKYO 「アーバンコース」ペアディナー券

東京の玄関口である品川駅から徒歩2分、品川プリンスホテルの39Fに位置する「DINING & BAR TABLE 9 TOKYO」では、季節の恵みを繊細に仕立てたディナーコースを楽しめる。国産牛と旬魚を味わうWメインディッシュをはじめとした贅沢なラインナップは、一皿ごとに料理人のこだわりを存分に味わえるコースだ。地上130mから一望する東京の煌めく夜景とともに、シックで洗練された空間でグラスを傾けながら過ごす時間は、まさに至福のひとつときだ。

お一人様18,080円(税・サ込)

利用期間：2026年2月1日(日)～7月31日(金) ※除外日あり

① 03-5421-1114(レストラン総合予約)

② 東京都港区高輪4-10-30 品川プリンスホテル メインタワー39F

③ ディナー17:30～22:00(L.O.21:30)

④ <https://www.princehotels.co.jp/shinagawa/>



※写真はイメージです



3名様

Cellato ジェラート 「星月夜」(黒トリュフ・チョコレート・ゆず)

ギネス世界記録™認定の「最も高額なアイスクリーム」を販売するCellatoが手がける、「星月夜」。フランス産の高級チョコレートベースに、上質な黒トリュフと爽やかなゆずのペーストを贅沢に練り込んだジェラート。仕上げには、チョコレートと黒トリュフを削り、金箔をあしらった至高の一品だ。カルヴァドスやコニャックなどお酒とのペアリングも抜群で、リラックスタイムのご褒美としてぜひ堪能してほしい。

価格：30,000円(税込)

内容量：1個(130ml) アレルギー物質：乳成分、卵、大豆

株式会社ダニエルズアーク

⑤ <https://cellato.tokyo/>



1名様

アーユル・チェアー「スツール SH49」

200以上の企業や学校、塾で導入されているアーユル・チェアーは、座るだけで姿勢が整う健康イス。2分割された独自の座面にまたがり、腰あてで支えることにより、坐骨でしっかりと座れる。そのため自然と骨盤が立ち、腰への負担も軽減される。また、姿勢が整うと胸が開いて呼吸が深くなり、脳への酸素供給が増えるため集中力も高まる。特に「スツール」タイプは、ミニマルかつスタイリッシュなデザインでダイニングチェアーにも最適な逸品だ。

価格：39,600円(税込) サイズ：W39×D39×H70×座面H49(cm)

株式会社アーユル・チェアー ジャパン

⑥ 0120-972-725 ⑦ <https://www.ayur-chair.com/>



AFFLUENT公式サイトの
プレゼントページからご応募ください。

<https://afflu.jp/present/>

※締め切りは2026年1月4日(日)

16年間で758回以上開催!

延べ約6,728名以上が参加!

¥0

参加費
無料!

新NISA 活用セミナー



各回共通 定員: 15名
受講方法: Zoomによる
オンラインセミナー
(Zoomが分からない方は
講師から誘導致します)

お一人様いずれか一つ、一日限りの
お申込みとなります。多くの方
が参加できるよう、複数のセミナー
の参加はご遠慮頂いております。

本セミナーでは、特定の金融商品に偏らず
資産形成のトータルなノウハウが学べます!
金融商品のセールスを目的とせず、
数多くの金融関連資格を持つ
独立系ファイナンシャルアドバイザー(IFA)が
様々な視点から
100%お客様の立場でお話しします。

ブレない資産運用のノウハウ ～2026年以降の米国経済や マーケットの行方

日時 2026年 1月17日(土) 14～16時 水野
1月24日(土) 14～16時 泉

2026年以降の米国経済やマーケットの動向について、不安に感じる方も多
いのではないのでしょうか。本セミナーでは、金融市場の動向と資産運用への
影響について、客観的なデータをもとに解説し、安定した運用を続けるため
のポイントをお伝えします。資産運用初心者の方や、経験者でもご自身の運
用全般を見直してみたいと思う方にもお勧めです。

こんな方におススメ ● 全く初めて運用に取り組む方 ● 新NISAで安定的
に利益を出したい方 ● 新NISAのメリット、デメリットを理解したい方

運用経験者必見!

安定運用実現のための商品& ノウハウ&マーケット最新情報

日時 2026年 1月24日(土) 10～12時 伊藤

近年、世界の変化は目覚しく、長期的な視野を持ちながら変化に対応するこ
とが必要です。そこで、マクロ経済をベースに現在のマーケット最新情報と
共に、安定運用を実現するための商品や知識、ノウハウをお届けしながらフォ
ローアップを行います。お金のプロである独立系プライベートバンカーだか
らこそお伝えできる情報やノウハウが満載です。

こんな方におススメ ● 安定した運用を実現したい方 ● 資産形成の再構築
を行いたい方 ● ご自身の現状のポートフォリオや運用の方向性に疑問をお
持ちで、セカンドオピニオンを受けてみたい方



伊藤 英行 コンサルタント

一般社団法人マネーコンサルティンググループ
パートナー

取得資格他: プライマリー・プライベートバンカー・AFP /
ファイナンシャルプランニング2級技能士・証券外務員
二種・企業年金総合プランナー・相続診断士



水野 貴美子 コンサルタント

一般社団法人マネーコンサルティンググループ
代表理事

取得資格他: ファイナンシャルプランニング3級
技能士・証券外務員二種・住宅ローンアドバイザー・
相続診断士



泉 順子 コンサルタント

一般社団法人マネーコンサルティンググループ
専務理事

取得資格他: ファイナンシャルプランニング2級技能士・
証券外務員二種・住宅ローンアドバイザー・一般社団法人
相続・事業承継コンサルティング協会



Money
Consulting
Group

セミナーの詳細・お申し込み・お問い合わせは

下記検索ワードで検索、
またはQRよりアクセス

マネーコンサルティンググループ Q



一般社団法人
マネーコンサルティンググループ
03-6420-0652

〒153-0064 東京都目黒区下目黒1丁目4番7号
グリーンハイツ行人坂405号室

週末リセットを叶える

名湯のある宿

週末の限られた時間で心を解きほぐすなら、
1泊2日の温泉旅へ。今回はアクセスもよく、
名湯を誇る関東近郊のハイクラスな宿をご紹介。
湯けむりの静寂に身を委ね、
心と身体を深く整える至福のひとつときを。

Edit&Word_ NOBUYUKI YAMAHARA, IKUMI UENO, KANTA KOSUGI(effect).



1

2 | 3 | 4

1 一棟独立の客室「其の十」の露天風呂。テラスの先に広がる森の葉音に耳を傾けながら入浴でき、心静かなひとときを過ごせる

3 とちぎ和牛や鮎など那須の恵みを生かした山里懐石料理。深いつながりを持つ地元生産者から仕入れた良質な素材を使用している

2 「其の十」は広さ130㎡、リビングに和室と寝室を備える最高級グレードの客室。内風呂と露天風呂、サウナ付きで自由な滞在を

4 広大な2000坪の敷地に佇む、和の設えが趣深い入口。那須塩原駅から車で30分、最寄りのバス停から徒歩5分とアクセスも良好

DATA



1泊 125,220円～

其の十／2名1室1名、税・サービス料・入湯税込、夕・朝食付き

◎栃木県那須郡那須町湯本206
☎0287-76-3180

那 須温泉郷の歴史は西暦630年に始まったとされ、1400年以上にわたり黒羽藩主・大関氏や乃木希典將軍など数多くの名士が訪れてきた。中でも標高1300mに源泉を持つ大丸温泉は、御用邸にも引き湯される由緒ある名湯。その湯を湛える「那須別邸回」は、那須連山の麓に静かに佇む全10室の宿だ。また、那須に根差した宿として、客室には土地の素材を取り入れ、温もりと機能性が同居した心地よい設えとなっている。すべての部屋に温泉で満たされた浴槽を備え、そこから眺める雄大な自然は圧巻だ。その景色や湯からもこの宿が那須へ寄せる深い愛が静かに伝わってくる。

なすべっとい かい

那須別邸 回

● 栃木／那須

皇室に愛された
名湯と出合う宿



1 | 2
3

- 1 「百年古民家Auberge 季の音」はレストランを前身に持つ旅館。館山駅から車で10分とアクセス良好で、周辺は日本の原風景が広がる
- 2 最もラグジュアリーな客室「季の風雅」はテラスを除き約80㎡。リビングルームに寝室2室を備え二家族での利用にも適する
- 3 特別室「季の風雅」は、たてやま温泉露天風呂、サウナ、水風呂完備。和の意匠が施された優雅な庭園をどこからでも望める

DATA

1泊 44,700円～

季の風雅／4名1室1名、
税・サービス料込、入湯税別、
夕・朝食付き

◎千葉県館山市山本695-1
◎0470-28-5567



宿 泊施設付きのレストランを指す「オーベルジュ」。その名を冠した「百年古民家Auberge 季の音」は、日本でも有数の美食宿だ。食の宝庫である館山でとれた四季折々の魚介や農産物に、全国各地の特選食材を組み合わせた日本料理は、何ものにも代えがたい食体験を提供する。加えて、この宿は格別な温泉でもてなす。たてやま温泉の源泉から引いた湯で満たされた露天風呂を、趣の異なる6室すべてに用意。目の前に自分だけの庭園が広がる演出に魅せられたリピーターも少なくない。また、築120年の古民家を改修した館内は歴史を感じさせ、旅人を郷愁に誘う空間だ。

ひやくねんこみんか おーべるじゅ ときのね

百年古民家 Auberge 季の音

●千葉／館山

温泉と食に満たされる
館山の里で贅に憩う

DATA



1泊 72,600円～

萬 (Man) / 2名1室1名、税・サービス料込、入湯税別、夕食朝食付き

◎神奈川県足柄下郡箱根町

二ノ平1297-5

◎0460-87-0010

明 治時代から箱根十七湯の一つとして発展してきた温泉地、箱根強羅。その山間3700坪の広大な敷地に佇むのが、2016年開業の旅館「箱根強羅 白檀」だ。敷地内には、打撲や冷え性などに効能があるという黄金に輝く自家源泉を有する。その湯は、自然石を配した大浴場と、すべての客室に備えられた箱根連山を望む露天風呂に満たされ、至極の癒しをもたらしてくれる。建物は日本近代建築を代表する林昌二氏がデザイン。落葉樹の雑木に囲まれた立地を活かし、自然を大胆に取り込んだ意匠が旅の非日常感を盛り上げてくれる。季節ごとに異なる景観を眺めに何度も訪れたくなる宿だ。

はこねごうらびゃくだん

箱根強羅 白檀

● 神奈川 / 箱根

名匠が手がけた
箱根の自然に溶け合う宿

1

- 1 苔庭を配した雑木の日本庭園と箱根連山の借景を眺めながら入浴できる半露天の大浴場。湯船には自家源泉を贅沢にかけ流している
- 2 スイート客室「萬 (Man)」の源泉かけ流し露天風呂。デッキのチェアに身を預け、箱根の自然を望みながら湯上りの時間を過ごせる
- 3 地元の真鶴や箱根など海と山の食材を中心に、四季の味覚を贅沢に盛り込んだ懐石料理。常に旬を提供するため献立を年10回程度変更する
- 4 「箱根強羅 白檀」で最も広い110㎡の客室「徂 (Jin)」。広々とした露天風呂や趣あふれる和室、大型ソファが極上の安らぎを約束する

2
3 4



DATA



1泊 172,000円～

浮舟／2名1室、税・サービス料・入湯税込、夕・朝食付き

◎静岡県伊豆市湯ヶ島1887-1
◎0558-85-0014

旅 慣れた大人さえも虜にする、圧倒的な建築美の宿「おちあいろう」。明治7年、紫檀などの銘木で建てられた登録有形文化財で、特に数寄屋造りの客室棟「眠雲亭（みんうんてい）」は悠久のを感じさせる。約4000坪の敷地に客室はわずか16室と1棟で、その一部に露天風呂を用意。「美肌の湯」と称される硫酸塩泉の名湯は「天狗の湯」をはじめとする3種類の湯処で、源泉かけ流しをゆったり愉しめる。さらに、2本の川が合流する岬に建つこの宿には、火照った身体を川で冷やす「川辺のサウナ」も。伊豆の自然に抱かれた立地ならではの、格別の安らぎを体験できる。

おちあいろう

おちあいろう

●静岡／伊豆

明治の美に充ちた
有形文化財の湯宿

| | |
|---|---|
| 1 | 2 |
| 3 | 4 |
| 5 | |

- 1 野趣にあふれる「天狗の湯」の洞窟風呂はリニューアルで開放感が高まった。渓流のせせらぎが静謐なひとときを演出する
- 2 2025年9月にサマルスプリング（水着着用プール）へ生まれ変わった「天狗の湯」の露天風呂。伊豆の山々を望む湯浴みが心地よい
- 3 田山花袋や川端康成など数多くの文人墨客に愛されてきた「おちあいろう」。創業当初は「眠雲楼（みんうんろう）」と称されていた
- 4 眠雲亭の1階客室「浮舟」は敷地内の庭園に面し、春には桜の巨木から舞い散る花吹雪による幻想的な風景を眺められる
- 5 2025年9月から男女入れ替わり風呂に変わった「星の湯」。サウナが新設されたことで、より快適なひとときを過ごせるようになった





1 | 2
3

1 「プレミアムスイート」の内風呂。日本の伝統美と現代的デザインが調和した端正な空間

2 最高級の「ふふラグジュアリープレミアムスイート」。二部屋を繋げると約50畳の大広間に

3 刻一刻と変わる銀座の空を眺めながら足湯に浸かれるルーフトップラウンジ「ゆそら」

DATA



1泊 251,900円～

プレミアムスイート／2名1室、
税・サービス料込、入湯宿泊税別、タ・朝食付き

⑥東京都中央区銀座1-7-10
ヒューリック銀座ビル
③0570-0117-22

思 い立ったその日に温泉を
愉しむ贅沢を叶えるのは、
2025年11月開業の「ふふ
東京 銀座」だ。銀座一丁目に
建つラグジュアリーホテルで、
34室すべてに熱海から運ばれた
天然温泉の客室風呂を設置。徳
川家康が湯治に訪れるほど愛し
た名湯を都心のブライベート空
間で堪能できる。湯で身体を整
えたあとは12階の日本料理「銀
座がゆう」へ。個室で味わう旬
の恵みで五感を満たしたい。館
内には漆の金箔豆皿づくり体験
などアクティビティも充実。日
本のもつくり文化に触れて過
ごすのもまた一興だ。癒しと刺
激に浸る宿泊は、自分を見つめ
直す旅人の新たな一歩を誘う。

ふふ とうきょうぎんざ

ふふ東京銀座

● 東京／銀座

都心で浸かる
熱海温泉の新たな愉悅

DATA



1泊 126,650円～

JOHN KANAYA SUITE／2名1室1
名、税・サービス料・入湯税込、
タ・朝食付き

⑥神奈川県足柄下郡箱根町
仙石原1251-16
③0460-84-0888
0120-016-545 (予約専用)

日 本最古のリゾートホテルを
ルーツに、創業者のジョン・
カナヤが愛した森の別邸として
箱根に誕生。日本のホテル近代
化を牽引した同氏の精神を受け
継ぎ、伝統と革新が調和した滞
在を提供する。箱根の山々を望
む源泉かけ流しの露天風呂を備
えた客室もあり、その湯船には
古来から美肌や疲労回復によい
とされる「天然の療養温泉」こと
大涌谷系温泉が引かれている。
名湯に身を委ねれば、日々の疲
れはほどけ美肌と健康へと導か
れていく。宿泊中の食事はメイ
ンダイニングである「西洋膳所
JOHN KANAYA」で。お箸で味わ
うフランス料理などモダンに昇
華された料理に舌鼓を打ちたい。

かなやりそーとはこね

KANAYA
RESORT
HAKONE

● 神奈川／箱根

伝統と革新が調和する
歴史ある名宿

1 | 2
3

1 モダンな意匠が施されたエントランス。夜のライ
トアップでは幻想的な雰囲気になる

2 「JOHN KANAYA SUITE」は最上級のスイートルーム。西
欧アンティーク家具や絵画が配され上質な風格が漂う

3 客室の浴槽には最高級天然石を使用。洗練された
デザインが湯浴みの心地よさを高める





鶏肉の照り焼き

糖質
12.5g

累計販売1億2000万食!

初回特別価格でご提供

焼き餃子

糖質
15.8g

一流シェフが調理・開発 健康的な食生活を 自宅で手軽に

フライドフィッシュ

糖質
13.2g

安全な食材を使用して作られるメニューは、
自社のシェフと管理栄養士が調理し開発。
全てのメニューが
糖質30g・塩分2.5g以下で、
美味しいのに簡単に健康管理ができます。

※メニューは一例です。メニュー変更により、終了している場合もございます。

SERVICE ①

プランの中から
お好みの頻度・食数で

お好きな配送間隔、食数を選んで定期購入。購入の一時停止・ご解約はサイト上からいつでも可能。お客さまのご都合にあわせた糖質に配慮した食生活が叶います。

※一時停止・ご解約は地域に応じ4日～5日前の期間制限があります。詳細は右記URLでご確認ください。 <https://affluent.nosh.jp/tradelaw>

SERVICE ②

全て糖質30g・
塩分2.5g以下のお食事

糖質30g・塩分2.5g以下で健康に配慮したすべてのお弁当を、自社工場で製造後、すぐに冷凍をしています。食べる時に解凍するだけで、新鮮なまま美味しくお召し上がりいただけます。

SERVICE ③

毎週お好きな
メニューを選べる

60品以上の中から、お好きなメニューをお選びいただけます。糖質に配慮したメニューを毎週選べる、いま話題の宅配食サービス・nosh(ナッシュ)! 新メニューも定期的に追加しているので、飽きずに長く続けられます。

nosh ナッシュ



<https://affluent.nosh.jp/>
tel: 050-3101-6850 [9:00 ~ 20:30(年末年始を除く)]

初回限定
特別割引実施中!

新規ご購入で
総額5,000円OFF

1回目購入時 3,000円OFF + 2・3回目購入時 1,000円OFF

※2026年1月末迄

『かぼちゃ』

リトグラフ、コラージュ
の作品。水玉部分は草間
氏が布をカットしてコ
ラージュしているため、
版画作品だが1点ずつ異
なる。

イメージサイズ：57.7×47.7cm
制作年：1982年ed.75
¥16,500,000（税込）

草間彌生

YAYOI KUSAMA

水 玉や網目模様を使用した
作品で知られる草間彌
生。これらのモチーフは、幼少
期に患った統合失調症に伴う幻
覚や幻聴から生まれた。絵を描
くことは、その恐怖や不安から
身を守るための手段であり、自
己表現の一つなのだ。多用され
る水玉は、無限に広がる宇宙や
生命を象徴しており、時間や空
間を超えた普遍性を表現してい
る。また、かぼちゃなどの植物
モチーフにおいても生命力を表
しており、命に対する強い思い
を感じられる。彼女から生み出
される大胆な構図と鮮やかな色
を使った作品は、観る人に強烈
な印象を残し、生きる力を与え
てくれる。

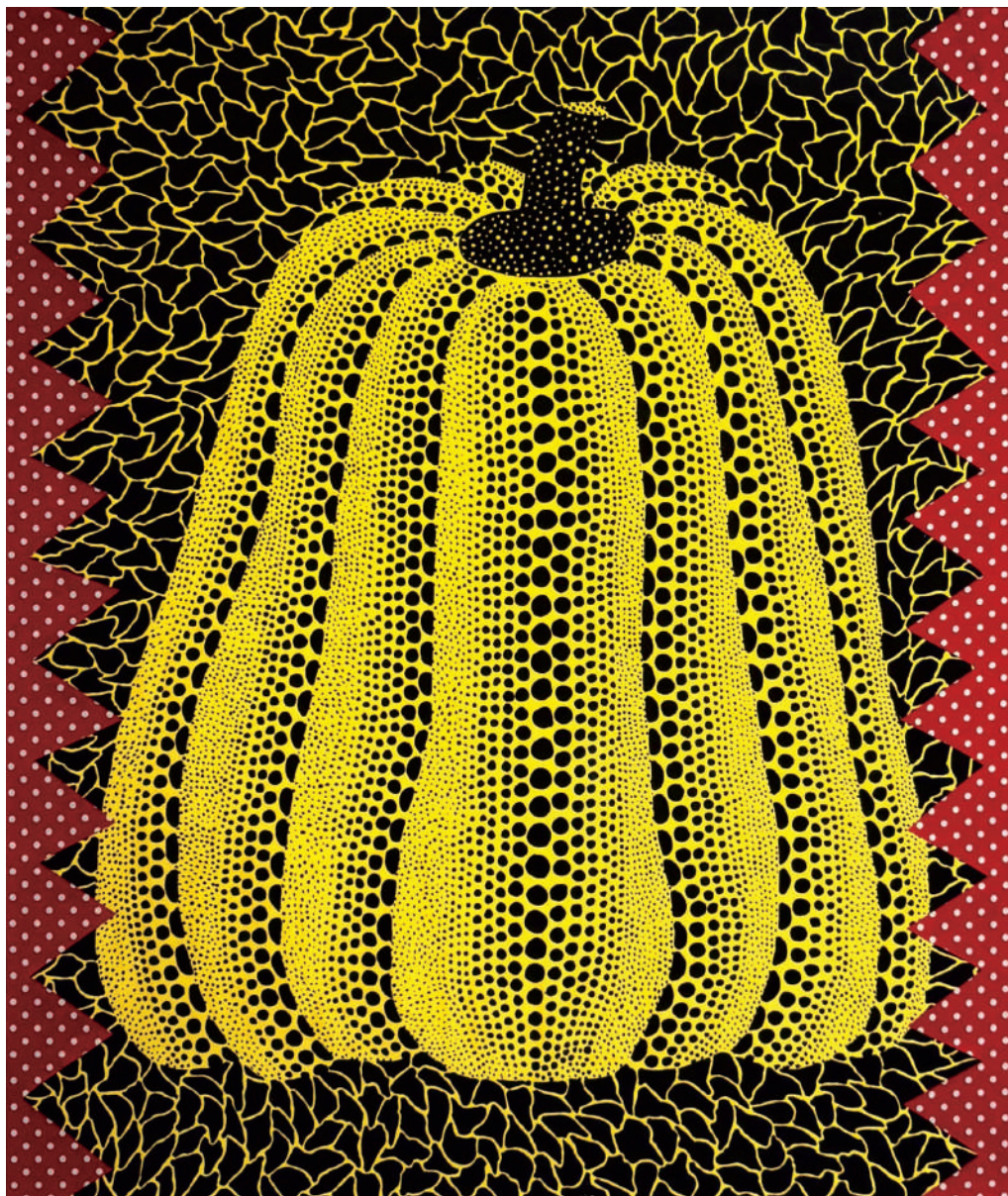

多くの人を魅了する水玉は祈りと生命力の象徴

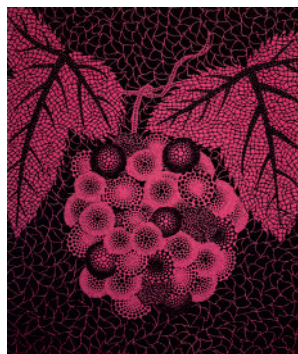

『ぶどう』

種苗業を営む旧家で生ま
れ育ったこともあり、植
物がモチーフの作品を多
く発表。水玉と同じく、
親和性が高いモチーフの
一つ。

イメージサイズ：60.0×49.0cm
制作年：1983年ed.75
¥6,600,000（税込）

Amalgam × AFFLUENT

『ファースト・バイの機会を添える』をコンセプトに、ア
ート購入からアフターフォローまで手厚く対応するAmalgam
Art Galleryとのコラボレーション企画。

Amalgam Art Gallery

☎03-6823-5896

📍東京都港区元麻布2-2-10

🚶🏻広尾駅より徒歩9分

🌐<https://amalgamgallery.com>

作品の
お問合せ・
ご購入





洗練されたグルメが集う六本木。

古くから愛される商店街と、

最新のレストランが共存する麻布。

スマートさと温もりが共存するこの美食エリアで、

心に残るレストランをご紹介します。

日常使いから大切な方との特別なひとときまで、

上質な時間を楽しんで。

東京の美食街・六本木&麻布の

レストランガイド



1



2



3

1.「天然とらふぐ鉄刺」。ドリンクは、日本酒や焼酎のほか、ワインも揃う。2.「蒸し鮑と自家製冷麦」。3.蟹尽くしコースで提供する「香箱蟹」。店内は厨房を見渡すカウンター席のほか、ゆったりくつろげる個室も用意している。

Restaurant 澤いち

しっとり大人時間を楽しむ 六本木の隠れ割烹「澤いち」

旬の厳選素材を活かした日本料理を提供している「澤いち」は、全国の様々な漁港や生産者から美味しい食材を直送で取り寄せている。この時期は、島根ののどぐろや福井の越前ガニ、大分の天然とらふぐなど、鍋でも刺身でも最高の逸品が揃う。メニューは人気の「おまかせコース」のほか、「天然とらふぐコース」や「蟹尽くしコース」など、最高級食材を惜しみなく使ったコースが楽しめる。また、コースのバリエーションは毎朝店で手打ちしている9割蕎麦を用意。どれも料理人の熱意と美意識が宿る洗練された品々ばかりだ。

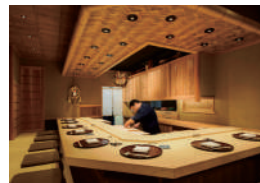

極上の海の幸で、冬を味わう

天然とらふぐ（山口・大分）、あん肝（青森）、越前ガニ（福井）、松葉ガニ（鳥取）、のどぐろ（島根）など、冬の海の幸を贅沢に味わう「旬の味覚コース（44,000円／税込）」で、至福のひとつときを。

☎03-6447-1301 ②東京都港区六本木3-9-11メインステージ六本木1F

③東京メトロ日比谷線・都営大江戸線六本木駅より徒歩2分

④18:00～23:00（L.O.21:30）⑤日・祝日

※サービス料別途10%

六本木 澤いち





1.カウンター席の目の前で仕上がる料理と串焼きの数々を楽しめる。2.店の味を自宅でも楽しめるテイクアウトのお弁当もご用意。3.職人が丁寧に焼き上げる銘柄鶏串焼きや、季節の料理が堪能できる自慢の「炭屋のコース（13,200円）」。

Restaurant 炭屋

厳選された地鶏、銘柄鶏の炭火焼と旬の野菜を使用した懐石料理

全 国から美味しい銘柄鶏を仕入れて提供している「炭屋」。絶妙な火入れで焼き上げる串焼きのほか、焼き鳥店では珍しい懐石料理も提供する。使用する鶏肉は部位ごとに使い分け、焼き塩、薬味、タレなど全てにこだわり、旬の食材と確かな技術で仕上げた料理は、どれも完成度が高いものばかりだ。ドリンクは、ストーリー性を重視した純米酒や焼酎、ワインなどを厳選しており、料理とのペアリングも楽しめる。新年会や食事会など、8名〜最大11名の貸し切り利用も可能。居心地の良さを追求した空間で、上質な時間を過ごす。



コース注文でワンドリンクサービス

炭屋のコース(13,200円)を注文の方。予約時に「アフルエントを見た」とお伝えを。※Web予約はコメント欄に記入。※ソフトドリンクとアルコール両方適用。※2026年2月末迄

☎03-6447-2772 ④東京都港区六本木3-9-12源氏ビル1F
③東京メトロ日比谷線六本木駅5番出口より徒歩2分 ⑤日・祝日
⑧18:00〜23:00(最終入店22:00)
※サービス料別途10%

六本木 炭屋 | Q

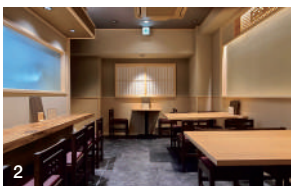

1.鰻一尾を使用した一番人気の「うな重特上」。しっかりと鰻を味わいたい方におすす。2.和を感じさせるくつろぎの店内。カウンター4席、2名掛けテーブル1席、4名掛けテーブル2席。3.毎朝丁寧に引く出汁と薬味との相性が抜群の「ひつまぶし」。

Restaurant 鰻いち 黒船

落ち着いた和の空間で味わう鰻料理 価格以上の満足感を提供

六 本木駅徒歩3分の好立地に佇む「鰻いち 黒船」。気軽に利用してもらいたいとの思いから、手頃な価格で鰻料理を提供している。厳選されたニホンウナギを丸々一尾使った「うな重 特上（3500円）」は、外はパリッと香ばしく焼き上げ、中はふっくら。風味豊かな特製ダレで仕上げた鰻は、訪れた客の舌を唸らせている。昼限定の「うなとり重（1300円）」「うなたま丼（1500円）」も人気で、これを目当てに開店待ちの列ができるそう。夜は多彩な酒や、豊富な一品料理とともに楽しめるので、仕事帰りの利用にも最適だ。



【夜利用特典】ドリンク1杯サービス

うな重、ひつまぶし共に「上」以上を注文の方。注文時に「アフルエントを見た」とスタッフにお伝えを。※店のリストにあるソフトドリンク、アルコール両方利用可 ※2026年2月末迄

☎03-6910-5534 ④東京都港区六本木3-9-12源氏ビル1F
③東京メトロ日比谷線六本木駅より徒歩3分 ⑤日・祝日
⑧11:30〜14:30(L.O.)、17:00〜21:00(L.O.)

鰻いち 黒船 | Q





1



2



3

1.「ホタテ貝のグラチネ ヴァンジョーヌ風味」は、クラシカルで上品な一皿。2.フロアは、重厚で温かみのあるメゾンエリア(写真)と、シックでカジュアルなラウンジェリアの2つ。3.料理に合わせて選べるワインも豊富。グラスワイン1,150円〜。

Restaurant d'ici

本格フランス料理を自由に楽しめる 広尾・南麻布のレストラン

落 ち着いた広尾の街並みに溶け込むフレンチレストラン「d'ici(ディシ)」。三つ星レストランで研鑽を積んだ藤原シェフが手がける料理は、伝統を尊重しながらも軽やかで洗練された味わいが特長だ。前菜、メイン、デザートを自由に組み合わせるプリフィックススタイルで、季節ごとに変化する一皿との出会いを楽しめる。メニューはコースのほか、アラカルトも用意し、一人で気軽に利用することも可能。朝一杯のコーヒーから、本格ガレットを楽しむランチ、大切な方とのディナーまで、あらゆるシーンに対応しているのがうれしい。



選べる楽しさ「プリフィックスコース」

前菜からデザートまでを自由に選べるコース。その日の気分や好みに合わせて柔軟に構成でき、一人ひとりに寄り添う心地よい体験を生み出している。6,600円〜(事前予約でランチも可)

☎050-1721-6422 ④東京都港区南麻布5-2-40 日興パレス南麻布1F
⑤東京メトロ日比谷線広尾駅3番出口より徒歩5分 ⑥朝8:00〜10:00、
昼10:00〜16:00、夜17:30〜22:30 ⑦月曜日
※祝日の場合は営業

d'ici 広尾



1



2



3

1.魚が美味しい、囲炉裏フレンチ。年末年始は、囲炉裏を和やかに囲む贅沢時間を。2.宮城直送の魚を使用した「鮮魚の囲炉裏焼」は食通も納得の一皿。3.ミシュラン二つ星店で修業し、都内の名店で料理長を歴任した実力派、森健一シェフ。

Restaurant 囲炉裏フレンチ 麻布KIZAN

麻布十番・仙台坂で味わう 鮮魚が主役の囲炉裏×フレンチ

仙 台坂の路地裏にひっそりと店を構える「麻布KIZAN」は、囲炉裏を囲む少しユニークなフレンチレストランだ。目の前の囲炉裏では魚が香ばしく焼き上がり、フレンチへと昇華される様子をワインを片手に眺めながら待つ、贅沢な時間を過ごせる。食通の舌を唸らせている「鮮魚の囲炉裏焼」は、魚の皮はサクサク、身はふっくらジューシー。ぜひ一度は食したい一品だ。また、囲炉裏で焼く魚や肉は余分な脂が落ちるためヘルシー。「罪悪感ないフレンチ」としても人気だ。気取らず楽しめる上質な一軒として利用してみよう。

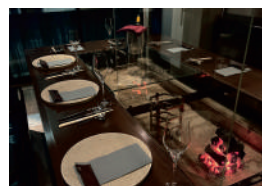

囲炉裏フレンチを貸切る贅沢を

調理の臨場感を楽しめる席に会話も弾む。席は囲炉裏カウター8名、ボックス席4名、テーブル席2名の、計14席。貸切は利用金額による最低保証制のため、14名以下での貸切も可能だ。

☎03-6722-0303 ④東京都港区南麻布1-4-18
⑤東京メトロ南北線、都営地下鉄大江戸線麻布十番駅出口より徒歩7分
⑥18:00〜23:00、土曜日17:30〜23:00
(最終入店21:00) ⑦日・祝日

囲炉裏フレンチ





1



2



3



4

1.「季節のOmakaseコース」5皿（8,000円／税込）、9皿（15,000円／税込）。そのほか、アラカルトメニューの利用も可能。2.メインの「津軽鶏のロースト・タスマニアマス・タード添え」。キャビアのようなプチプチした食感と、爽やかな香りのマスタードが絶妙に鶏肉とマッチ。3.常連から根強い人気の「トリュフクリームパスタ」。新鮮なトリュフで芳醇な香りが楽しめる。4.肉厚で弾力のあるタコを使った、前菜の「青森県産 水タコのカルパッチョ」。コリコリとした食感が楽しい一品。



【限定特典】ファーストドリンク無料

※コース、アラカルトいずれも利用可。
※電話予約時に伝えるか、「食べログ」の予約フォームにて、コメント欄に「アフルエントを見て」と記載を。
※有効期限：2026年1月末まで。

Bar Italian Bar ROMANO AZABUJUBAN

麻布十番で日常を忘れる特別な時間 美食とワインが誘うイタリアン

洗 練された麻布十番の街に
ひっそりと佇む「Italian Bar
ROMANO AZABUJUBAN」。
扉を開けた瞬間から、日常を忘
れさせる心地よい特別な時間が
静かに始まる。柔らかな照明と、
モダンで上質なインテリアが広
がる店内でいただけるのは、旬
の食材を贅沢に取り入れた日本
人好みの本格イタリアンだ。
月替わりで提供されるコース
はおまかせメニュー5皿と9皿。
新鮮な魚介を使ったカルパッ
チョや季節の野菜を巧みに組み
合わせた前菜盛り合わせ。香り
豊かなソースを絡め、食材の旨
味を最大限に引き出したパスタ
やリゾット。そしてメインには、

柔らかくジューシーな肉料理や
新鮮な魚料理と、火入れや味付
けにシェフの技術が光る逸品ば
かりが並ぶ。仕上げのデザート
には、季節のフルーツや香り高
いクリームを用い、味覚と視覚
の両方で驚きと感動を提供して
くれる。料理に寄り添うワイン
はシェフ自らが厳選し、極上の
マリアージュが演出される。ま
たコースは、要望に応じてアレ
ンジが可能だそう。

記念日や大切な人との語ら
い、友人との集まり、ビジネス
での特別な会食など、さまざま
なシーンで選ばれる同店。ゆっ
たりとした大人の空間で、心ゆ
くまで美食で舌を満たしたい。

☎03-6435-4100 ②東京都港区南麻布1-5-9 ラリシェス南麻布101
③南北線・大江戸線麻布十番駅より徒歩5分
④18:00～、20:30～の二部制（L.O. 23:00）
⑤月曜日 ※貸切応相談 ※サ料別10%

ROMANO 麻布十番





1.細やかな心遣いを感じながら、鉄板焼きを堪能できるカウンター席。2.クリスマスディナーメニュー。3.池に浮かぶ華麗なる茶室（個室4名）。4.特選米沢牛の鉄板焼。



花郷クリスマスコースご予約承り中

12月23日(火)～25日(木)3日間限定。アンティパスト、サーロインステーキや伊勢海老の鉄板焼きなどを、香り高いワインとともに味わう華やかなクリスマスディナー (25,300円/税込)。メニュー詳細はWebサイトへ。※要予約

Restaurant 花郷 六本木店

華やかに彩られた空間と冬の味覚が特別な時間を贅沢に奏でる

贅を尽くした設えが至福の時間を豪華に演出する「花郷 六本木店」。店内には選り抜かれた調度品が配され、和の趣と洋のエッセンスが巧みに融合した洗練空間が広がる。个性的な個室や趣あるカウンター、掘りごたつ個室、割烹・鉄板カウンターなどから要望に応じた部屋を案内してくれる。エントランスにある半田状のワインセラーには、フランスを中心にセレクトした1000本以上のワインを常備している。希少銘柄やオリジナルワインも揃え、料理とのマリッジを心ゆくまで楽しめる。料理は、四季折々の旬の素材を生かした繊細な京会席を楽しむ。

める。株式会社米沢食肉公社から直接仕入れる特選米沢牛を、熟練の職人が香ばしく焼き上げ、旨味を余すところなく引き出した鉄板焼きが味わえるほか、厳選した海の幸や山の幸など素材そのものの美味しさを大切に料理を提供する。今回、アフールメントを見てコースの予約をした方限定で、ドリンクを1杯サービス(2025年12月末まで)。ランチ、ディナーどちらにも利用可能。贅沢な空間と極上の料理、ワインの至高の組み合わせは、ここにしかない特別な体験となるはずだ。ぜひ大切な方とともに訪れてみては。

①03-5775-3888 ②東京都港区六本木4-2-35 VORT六本木Dual's1F
③六本木駅より徒歩3分 ④12:00～15:00(L.O. 14:30)、17:30～22:00(L.O. 21:00)※土曜日、日・祝日の夜は～21:00(L.O. 20:30)
⑤元旦(1月1日) ※サービス料別途10%

花郷



上質な輸入家具で、住まいに特別な彩りを。

ROPPONGI APIS



- Ⅰ BMSTYLE/Mod.Pasolini 普遍的な美しさ、快適な座り心地。クラシックとコンテンポラリーが融合したエレガントなフォルムが特徴。Ⅱ DV Home Collection〈ソファ“Epoque”〉エレガントで都会的な佇まいをもつ DV Home Collection のソファ。ラグジュアリーなリビングを演出します。Ⅲ VOLPI クラシックの粋を極めた VOLPI のベッド。繊細な装飾と柔らかな曲線美が、安らぎの空間を上質に彩ります。Ⅳ DAYTONA〈ダイニングテーブル“Curtis”〉洗練されたモダンデザインと重厚感を兼ね備えた DAYTONA のダイニングテーブル。大切な人との時間を特別なものに Ⅴ DVHOMEcollection/mod.ENVY ヘキサゴン・パターンヘッドボードが美しい、洗練されたフォルムのラグジュアリーベッド。仕上のフレーム、カラー張地を選んでオーダーメイドが可能です。

世界から直輸入する希少な逸品

一流ブランドと直接提携し、特別なオーダーにもお応えいたします。

家具の修理・リペアサービス

修理・張替え・再塗装で、長年ご愛用の家具をもう一度甦らせませんか？

多彩な美意識を叶えるコレクション

モダン、クラシック、ラグジュアリー。
世界の名門ブランドが放つ至高のデザインをご用意。

Italian furniture APIS



アピス六本木ショールーム

基本情報

住 所：東京都港区六本木4-1-6
電話番号：03-5575-7811 (FAX：03-5575-7812)
営業時間：10:30～18:00 (木曜定休)

地下鉄 大江戸線・日比谷線「六本木駅」6番出口より徒歩約6分
南北線「六本木一丁目駅」1番出口より徒歩約4分



家具販売



家具修理部門

美食のバトンを
受け継いで



TOKYO
GOURMET
BATON
|
110



野菜のボトフのサラダ仕立て

コースで通年提供される看板メニュー。
東京しゃものダブルコンソメが染み込
んだ野菜は、ワインとも絶妙に響き合
う。器を花器に見立てた盛り付けが目
にも鮮やか。

流儀や常識に倣わず 己の料理を貫く“独学者”

PASS THE BATON



山野辺 仁さん

フレンチ界を代表する
天才シェフ。文化を感じ
る一皿とワインの調和
が見事で、その世界観に
包まれる時間はまるで
貴族のような至福です。



杉本敬三さん

銀座の中華料理店「銀座 やまの辺 江戸中華」の山野辺 仁さんから
バトンを受け継いだのは、新橋のフレンチ「Restaurant La FinS」の杉本敬三さん。
自由な感性に従い、独自の味を研ぎ澄ます。

天 賦の才を磨き、自らの道
を切り拓いてきた料理人
がいる。新橋にある「Restaurant
「La FinS」の杉本敬三さんだ。
母の手伝いをきっかけに包丁を
握り、8歳で料理人の道を決意。
高校時代には数々の料理大会で
優勝し、地元メディアにも出演
するなど、「料理少年」として
知られる存在となった。
杉本さんの信条は、師を持た
ない「独学者」であること。19
歳で単身渡仏して以来、その思
いは変わらない。
「僕は自分の料理が大好きで、
それをもっと極めたい。だから
誰かの真似をする必要はないと
思っているんです。日本ではど
こで修業したかが重視されが
ちですが、僕はそうした考え方
が好きじゃない。誰にも干渉さ
れず、自分が良いと信じるもの
を提供していきたいんです」
「Restaurant La FinS」は、ま
さにその哲学を体現する店だ。
「大切なのは、自分が、今日食
べたいと思う料理を作ること。
同じ食材でも日によって熟成の
具合が違うので、火入れや香り、

フレンチ

Restaurant
La FinS

れすとらんらふいねす／新橋



1.「直線と曲線の調和」をテーマにデザインされた店内。天井は約3.5mと高く、壁やテーブルに柔らかな曲線を取り入れ、上質で落ち着いた雰囲気を醸し出す。全8席の贅沢な空間。2.「自家製クロワッサンとキャビアのカクテル」。パリッとした食感にこだわり、生地づくりから発酵・焼成までを自ら手がけるクロワッサンに、日替わりのカクテルを添えて。写真は馬肉とペルーガ種キャビアのタルタル。3.店に入るとすぐ、壁一面に並ぶワインが出迎えてくれる。



PROFILE 京都府生まれ。辻調理師専門学校・フランス料理カレッジを卒業後、19歳で渡仏。アルザスなどの地方都市を中心に滞在し、4年目にシェフとなる。計13年の滞在を経て2012年に「Restaurant La FinS」開店。2013年「RED U-35」初代グランプリ受賞。



世界の銘醸ワインを中心に、常時約800種を揃える。(左) 濃密なミネラルと熟成の深みが光る「モンラッシェ2018」。(右) 力強さと気品を併せ持つ「ロマネ・コンティ コルトン・シャルルマーニュ2019」。

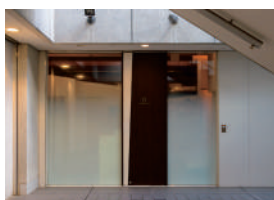

Restaurant La FinS

⑥ 東京都港区新橋4-9-1
新橋プラザビル B1F
⑦ JR新橋駅より徒歩約5分
⑧ 03-6721-5484
⑨ 18:00~23:00 (L.O.19:00)
※完全予約制(予約はOmakaseのみ)
⑩ 日・月曜日、不定休
※サービス料 15%
⑪ <https://la-fins.com/>

「同じ料理でも、人によって、美味しさと感じるワインは違う。だから全員に同じものを出すのは意味がないと考えています。同じコースを頼んでも、提供するワインが異なることは珍しくありません」

今後はアラカルトを強化し、

コース中心のスタイルに新たな

楽しみを加える構想もあるとい

う。店名の由来となった「フィ

ネス」は、フランス語で、余韻

の意。自らの感性を信じて進む

独学者が放つ次の一手に、静か

な期待が寄せられる。

ソースも変えます。天候や気温に合わせて、コンソメをクリーミーにしたり、温かい料理をあえて冷たく仕上げたり、一人でやっているからこそできる柔軟な対応で、組織では表現が難しい仕事を目指しています」

ワインもまた、杉本さんの料理哲学を語るうえで欠かせない要素だ。高品質な銘柄を中心に、常時約800種類を保管。すべてのコースにペアリングが付き、客の嗜好や経験に合わせてアレンジする。

「同じ料理でも、人によって、美味しさと感じるワインは違う。だから全員に同じものを出すのは意味がないと考えています。同じコースを頼んでも、提供するワインが異なることは珍しくありません」

令和8年の運を開く

初詣に行きたい神社

ビジネスの成功者ほど、
一年の感謝を捧げるために
神社参拝を大切にしている方は多い。
来年は「午(うま)年」。
物事が順調に進み、
幸運が駆け込む年といわれており、
新たな挑戦に追い風が吹く
一年となるだろう。
そこで、年末年始の旅行や、
日帰りでも首都圏から
足を運びやすい神社をピックアップ。
一年の繁栄と良縁を願いに、
初詣に出かけよう。



高屋敷稲荷神社

○ 福島県郡山市

商売繁盛

家内安全

開運



1. 春は桜、夏は緑、秋は
稲穂、冬は雪に映える朱
の千本鳥居。
2. 願いが叶うとされるパ
ワースポット「御神石」。
直に触れてお参りを。

のどかな田園風景の中に建つ、高屋敷稲荷神社でパワーチャージ

今から遡ること約300年前の正徳3年(1713年)、飢饉で苦しんでいた村人たちが、五穀の神として名高い京都の伏見稲荷大社のご分霊を勧請し創建されたのが「高屋敷稲荷神社」だ。昭和初期には稲荷参りがますます盛んになり、心願成就と神恩感謝の奉納によって、一時は約4000基の鳥居が連なっていた。御祭神は、商売繁盛・家内安全を司る「宇迦之御魂大神(うかのみたまのおおかみ)」、道開き・開運・交通安全の神様「猿

田彦大神」、そしてその妻であり、鎮魂・諸芸向上の神様「天之宇豆売大神(あめのうづめのおおかみ)」の3柱を祀っている。

同社では、一の鳥居前の神饌田(しんせんでん)にて、古代米である赤米を育てている。毎年1/1の元日にはその赤米で作った団子を、1/7にはお粥を振る舞う。御祈禱は家内安全・商売繁盛・厄除け・方位除け・諸願成就など。仕事始めの日には企業の御祈禱でにぎわう。

☎024-943-6396 ㊤福島県郡山市白岩町字高屋敷277-2 ㊤JR磐越東線舞木駅より車で5分、磐越自動車道郡山東インターより車で10分 ㊤有(50台 ※お正月のみ80台) ㊤9:00~17:00 ※大晦日は0:00~2:00、1/1~3は8:00~18:00 ㊤授与品・縁起物などの頒布有

高屋敷稲荷神社





ひたちのくにいずもたいしゃ 常陸国出雲大社

○ 茨城県笠間市

縁結び

商売繁盛

病氣平癒



1. 大しめ縄は長さ16m、重さ6tと日本最大級だ。
2. 「山鬼ホール」での企画展の様子。現代アート作家とコラボしたオリジナル御朱印帳も販売。

人生におけるあらゆる良縁を結ぶ、出雲の神在りし社

「常陸国出雲大社」は平成4年、鳥根県出雲大社より大国主大神（おおくにぬしのおおかみ）の分霊を勧請し創建された。大国主大神のご利益は多岐にわたり、縁結びや商売繁盛などがある。毎年元日の午前0時に行われる神事「元旦四方拝」では、天皇家の弥栄と日本国家の繁栄、参拝者の新年一番祈願を執り行う。

境内には日本最大級を誇るものが3つある。拝殿に掲げられた大しめ縄、巨大なブロンズ製の狛犬、稲田

石を用いた壮麗な大鳥居である。いずれも圧巻の迫力で参拝の際は必見だ。そのほか、レストランや吹きガラス工房、ガラスショップが一体となった「出雲館」、現代アートを展示する「ギャラリー桜林」、社務所内の「山鬼ホール」などがあり、神社と芸術が融合した企画展を楽しめるのも魅力。ギャラリースペース「林彩館」では、神社オリジナルキャラクターなどの作品が展示されており、小さな森の美術館として親しまれている。

☎0296-74-3000 ④茨城県笠間市福原2006 ③JR水戸線福原駅より徒歩10分
⑤有(約300台) ⑥9:00～17:00、12/31～1/1は20:00まで開門、1/2は8:00～19:00、1/3は8:00～18:00

常陸国出雲大社

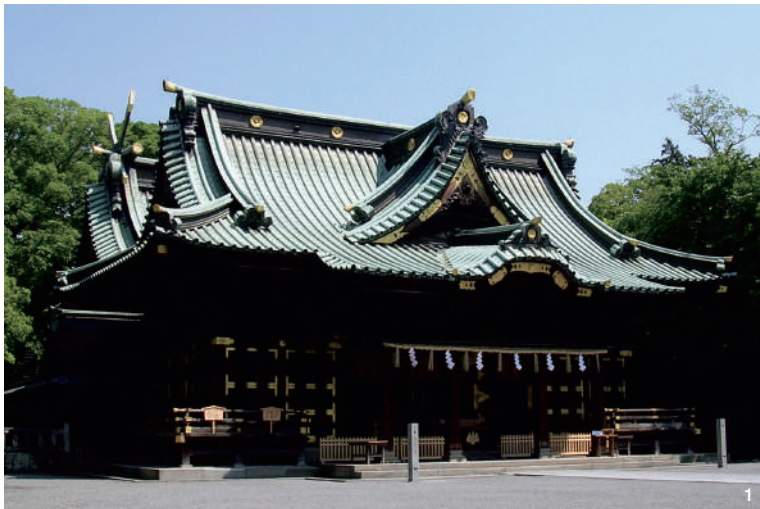

三嶋大社

○ 静岡県三島市

商売繁昌

家内安全



1. 本殿・幣殿・拝殿は国の重要文化財に指定されている。
2. 宝物館には、北条政子奉納と伝えられる国宝「梅時絵手箱」を所蔵。

初詣は商売繁昌の神「恵比須様」を祀る、源頼朝ゆかりの三嶋大社へ

三嶋大社の御祭神は、大山祇命（おおやまつみのみこと）と積羽八重事代主神（つみはやえことしろぬしのかみ）で、この御二柱を合わせて「三嶋大明神」と称される。大山祇命は山森や農業をはじめとする殖産の神で、衣食住の守護神として信仰されている。事代主神は魚漁航海・商売繁昌・福德の神として知られ、一般には「恵比須様」としても親しまれている。この信仰は、古来、伊豆半島・諸島の噴火や造島、そしてそれに関

わる海上交通を背景に発展。奈良・平安時代の古書にも記録が残る、由緒ある「伊豆国一宮（いずのくにいちのみや）」だ。江戸時代には、東海道沿いの大社として広く崇敬を集め、門前に位置する三島宿は、東西交流の拠点・伊豆の玄関口として栄えた。毎年12月31日は、1年間の罪や穢れを祓い清める大祓式（おおはらえしき）、翌1月1日は全ての人の幸福を願う開運祈禱祭などが実施される。

☎055-975-0172 ④静岡県三島市大宮町2-1-5 ③JR三島駅より徒歩約15分、東名高速道路沼津ICより約20分 ⑤有(55台) ※駐車料金1時間200円～ ⑥8:30～16:00 ⑦宝物館拝観料一般500円、大学生・高校生400円、中学生・小学生300円

三嶋大社





1.昇殿参拝9時～17時。HPから予約（正月は予約不要）。2.「絵馬まもり」（初穂料800円）。御守り形の絵馬に願いを記入し、祈願を込めて専用の絵馬掛けに結ぶ。3.「お願いうさぎ」（初穂料1,200円）。神話「因幡の白兔」に因み、縁を取り持つ兎に祈願を込めて奉納する。



1.「想い叶うまもり」（初穂料1,200円）。紐の結び目が、「口」と「十」で叶を表す縁起の良い結び御守り。2.「厄落とし絵馬」（初穂料800円）。「厄・ハ・鬼・病・災」の文字をくりぬいて一年の平穏を祈る絵馬。

大崎鎮守 居木神社

○ 東京都品川区

- 厄除け
- 商売繁盛
- 病氣平癒

初詣は厄除・八方除・商売繁盛・病氣平癒の大崎鎮守 居木神社へ

日本武尊や大国主命をはじめ九柱の神様を祀り、江戸時代から厄除け・八方除・商売繁盛・病門除・病氣怪我平癒・子授け・安産・学業・縁結びのご利益があることで知られる「居木神社」。なかでも有名なのは5種類ある「厄落とし絵馬」。全国でもここにしかない貴重なもので、この絵馬を求めて多くの参拝者が訪れる。また、縁結びを祈願する「お願いうさぎ」、ハートを射抜く「縁結び絵馬」、御守り形の絵馬「絵馬まもり」、外国の方にも人気の「想い叶うまもり」、夫婦で持つ「子授け御守」、安産祈願の「安産守」、病氣や怪我には「病氣怪我平癒・手術成功御守」など、御守りの種類が多いのも魅力。そのほか、白黒紫三種類から選べるオリジナル御朱印帳や、月毎限定の御朱印、飛び出す御朱印も人気だ。一年の始まりに「新年祈願祭」で厄除け・商売繁盛・開運招福祈願を受け、新年の無事平穏をお祈りしてみてもいい。また新年だけでなく、初宮詣や七五三詣、厄除け、結婚式など。人生の節目を迎えるとき、この地で見守られてきた神さまのもとで、大切な家族への祈りを形にしてみてもいい。

お多福参り

1月24日（土）～2月7日（土）に「開運招福 お多福参り」を実施。高さ3.25m、横3.24mの大きさに描かれた招福萬来の象徴である“お多福”をくぐり抜けてお参りすることで、その年を幸多く過ごせるよう祈念する。

令和8年の厄年

※数え年とは、満年齢に誕生日前には2歳、誕生日後には1歳を加えた数です。

| | 前厄 | 本厄 | 後厄 |
|------|----------------------|----------------------|-----------------------|
| 男の厄年 | 24歳 平成15年生 ひつじ | 25歳 平成14年生 うま | 26歳 平成13年生 へび |
| | 41歳 昭和61年生 とら | 42歳 昭和60年生 うし | 43歳 昭和59年生 ねずみ |
| | 60歳 昭和42年生 ひつじ | 61歳 昭和41年生 うま | 62歳 昭和40年生 へび |
| 女の厄年 | 18歳 平成21年生 うし | 19歳 平成20年生 ねずみ | 20歳 平成19年生 いのしし |
| | 32歳 平成7年生 いのしし | 33歳 平成6年生 いぬ | 34歳 平成5年生 とり |
| | 36歳 平成3年生 ひつじ | 37歳 平成2年生 うま | 38歳 平成元年生 へび |
| | 60歳 昭和42年生 ひつじ | 61歳 昭和41年生 うま | 62歳 昭和40年生 へび |

心身の節目となる年齢を厄年といい、病氣、災難、その他様々な障害が起きやすい年とされている。お祈りを受けて無事平穏を祈願しよう。

☎03-3491-7490 📍東京都品川区大崎3-8-20
🚉JR大崎駅北改札西口より徒歩3分 🚗有（7台）
🕒昇殿参拝時間9:00～17:00

居木神社



仁淀川

に よどがわ

高知県中西部

翡翠のように、深海のように
季節の光を映す清流。
大地が息をひそめる冬、
その青はいつそう深みを増す。

にこ淵

④吾川郡いの町清水上分2976-11

⑤伊野ICから約60分

⑥088-893-1211 (いの町観光協会)

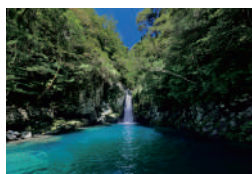

冬の静けさに冴える、神秘の清流

この季節だけの特別な青に心を浸す

川

といえは夏のイメージだが、冬にこそ美しさを増す川がある。

高知県中西部を流れる仁淀川だ。愛媛県石鎚山系に源を発し、高知県内の六市町村を流域とするこの川は、国の水質調査で幾度も「水質が最も良好な河川」と評されてきた。流域の約九割が森林に覆われていることに加え、硬い岩石が多いことが濁りの少ない流れを育む。

この清流がひととき澄み渡るのが冬だ。その独特で神秘的な青は、地元の人々から「仁淀ブルー」と呼ばれ愛されている。写真の「にこ淵」をはじめ、「安居溪谷」「中津溪谷」を中心に、上流から下流まで場所ごとに異なる表情を楽しめる。

静寂が水の透明感をいつそう際立たせるこの季節。特別な青を求めて山里を訪ねてみるのも、一味違う楽しみ方だ。

1. 冬は雨量が減り、水温の低下で藻が繁殖しにくくなるため、高い透明度が保たれやすい。その澄んだ水面に陽光が差し込むことで「仁淀ブルー」の美しさがいっそう際立つ。2. 仁淀川の支流、安居川沿いに広がる「安居溪谷」。中でも「水晶淵」は、仁淀ブルーを象徴する代表的なスポット。



仁淀川の観光情報は、仁淀ブルー観光協議会の公式サイトへ

<https://niyodoblue.jp/>



Text_SAYAKA NAGASHIMA.

季節の変化は体調を崩しやすい要因に 愛犬・愛猫を守る早めの予防対策を

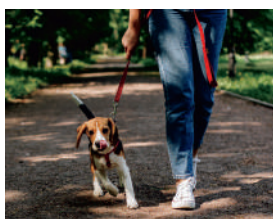

冬場の犬のケアや注意点

秋冬の散歩の際は、落ち葉やぬかるみで足が滑り転倒しやすく高齢の犬は特に要注意。散歩後は足や体をきれいに拭き、ノミ・ダニ予防も忘れずに。こまめに健康状態を確認し、異変があれば早めに動物病院を受診しよう。

秋は気温の変化で食欲が変動し、下痢や嘔吐など消化器の不調が起こりやすい。特に食べ過ぎによる消化不良にも注意が必要で、食事量や回数を調整し体調の変化をこまめにチェックしよう。また呼吸器系の病気や関節痛・神経痛なども起こりうるため、子犬や高齢犬は注意が必要だ。

阿佐谷ペットクリニックサテライト

☎03-5356-8568 ④東京都杉並区本天沼
1-28-14 エヴァーグリーン阿佐ヶ谷1F
⑤阿佐ヶ谷駅より徒歩約10分
⑨9:00～13:00、15:00～18:00 ⑩なし



医師が推奨、名門校や企業が次々に導入。 姿勢がよくなり腰がラクになるイス



様々なタイプから選択可能

人気No.1のキャスタータイプのほか、ダイニングチェアとして使えるシンプルなスツールタイプ、座イスタイプも。「スタディ」は、子どもの安全と集中力を高める究極の学習イスとして人気。写真は20周年特別記念モデル。

今年ブランド20周年を迎えた特許取得の姿勢矯正チェア。「坐骨」で座することで骨盤が立ち理想的な姿勢になるため、腰の負担が大幅に軽減する。慶應義塾高等学校や成蹊大学、早稲田アカデミーIBSなどの教育機関、UHA味覚糖やDeNAなどの企業が導入している。

アーユル・チェア

☎0120-972-725 ④東京都渋谷区神宮前3-21-1
プラフロール神宮前2F ⑤明治神宮前駅より徒歩約7分 ⑥10:00～18:00(水・土曜日19:00) ⑦日・祝日



PREMIUM GALLERY

人生を楽しむ大人のための
毎日を豊かにする情報をお届け

アンティークコインという新たな資産のかたち 世界の富裕層が注目する資産防衛術



僕の人を変えた1枚のコイン

今年11月発売の代表取締役・渡辺孝祐の著書。副業で始めたアンティークコイン販売を機に独立し、会社設立10周年までの挑戦や世界での現場経験、コインの魅力、市場の将来性などを解説。初心者でも楽しめるビジネス入門書。

2000年以上の歴史を持つアンティークコインは、世界の富裕層に資産防衛の手段として選ばれてきた。近年は、第三者機関の鑑定によりコインの価値が明確になり、初心者でも購入しやすくなっている。まずは左記の著書を参考に、自分にとって運命的な1枚を見つけてみては。

株式会社アンティークコインギャラリー

☎03-6775-7854 ④東京都港区虎ノ門3-7-11
神谷町アネックス2号館8F
⑥10:00～18:00 ⑦土曜日、日・祝日
※著書は右記コードより購入可能





日頃の感謝を込めて、両家のご両親（祖父母など）へのプレゼントにも最適。還暦祝や金婚式などの記念日に贈りたい場合には、出来るだけ早めの注文を。

ご夫婦両家の全系統調査プラン 豪華巻物3本付きセット、55万円（税込）

自身の先祖をあなたはどこまで知っているだろうか。気になって家系図がなく、近親者しか知らない人も多いだろう。家系図を後世へ継承することは、単なる情報の伝達を超え、家族の歴史を語り継ぎ、自身のルーツに誇りを持って人生を送ることにつながる。

また、家系図は将来、お墓や仏具を引き継ぐ「祭祀承継」の際にも役立つため、持っていて損はない。表具師が仕立てる家系圖屋の巻物家系図は、高級感ある佇まいで長期保存が可能。家族や親戚との関係を深め、未来へつなぐ大切な「家宝」となるはずだ。



INFORMATION

ご夫婦両家の全系統調査プラン

ご主人と奥様の実家両家につき、役所で取得できる全ての戸籍を収集し、緻密な系図を作成。熟練表具師が伝統の技で巻物を仕立てる。巻物は、ご主人実家贈答用1本、奥様実家贈答用1本、両家合体の夫婦保管用1本をお届け。桐箱入りで長期保存が可能なのも嬉しい。2家系の全系統調査とフルカスタム巻物3本セットで、税込55万円。下記QRの「問い合わせ」よりお申込みを。

家系圖屋（運営元：行政書士小林事務所）

☎090-3227-2765 ☎10:00～17:00 ☎日・祝日

☎家系図作製の詳細・お問合せは、右記QRコードより公式HPへ

かけいずや

※価格はすべて税込



心優しいサムライ、笑顔の高下弁護士。座右の銘は、平常心は道（禅語より）



高下謹彦法律事務所は、駅から至近で銀座の一等地のビルにあり、アクセスしやすい

分野を問わず、24時間相談できる 銀座の法律事務所

銀座4丁目交差点から至近にある「高下謹彦法律事務所」。代表の高下謹彦弁護士は、第一東京弁護士会副会長や、東京家庭裁判所の調停委員としても長年活躍してきた人物だ。年間2000件以上、企業顧問150社以上の法律相談実績がある。その豊富な経験とノウハウを活かし、会社設立や契約、労働問題などの企業法務のほか、相続や交通事故まで個人案件にも対応している。弁護士は古くから「士業（サムライ業）」と呼ばれるが、高下弁護士は相談者の納得と解決を大切にする「心優しきサムライ」。何か困ったことがあった際は、このサムライを頼ってみてはいかがでしょうか。

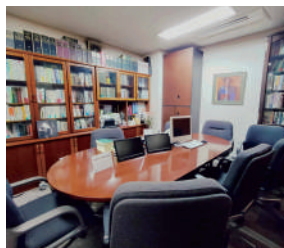

INFORMATION

24時間365日相談可能

紹介不要で、電話相談15分無料、対面相談30分無料なので、小さなことでも気軽に相談を。また24時間対応なので、仕事で忙しくても、都合のよい時間に相談できるのがうれしい。

たかしたきんいち
高下謹彦法律事務所

☎03-5568-6655 Fax: 03-5568-6656

④東京都中央区銀座5-8-5 ニューギンザビル10号館4F

⑤東京メトロ銀座駅より徒歩1分 ⑥24時間

銀座 高下



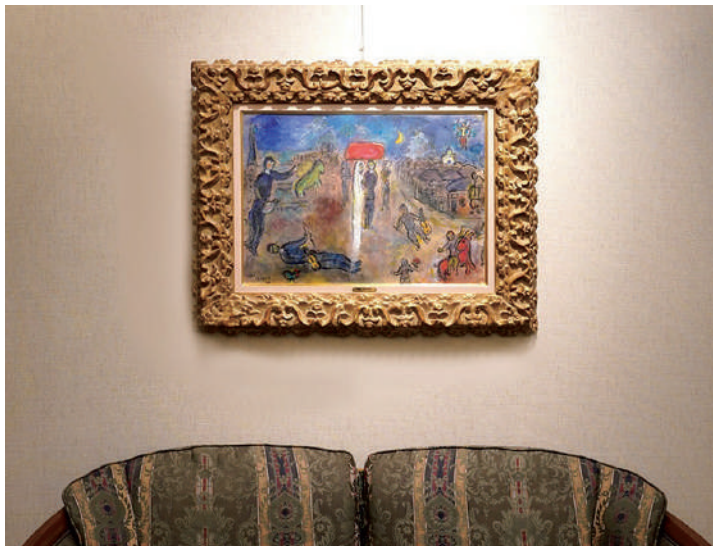

時を超えて愛されるアートあなたの邸宅に。名画を迎えるという、最高の贅沢



左：今年銀座一丁目に移転し、新しくなった翠波画廊。右：ルノワール「婦人像」油彩 鑑定書付

ルノワール、ピカソ、シャガール —— 心を満たし資産価値を育む名画との出会い

世界の富裕層の間では、アートを資産の一部として組み込む動きが広がっている。アートは短期の投資には向かないが、美術館に収蔵されるような美術史に名を刻む巨匠の作品は、一般的なインフレ率を上回る価値の上昇を続けており、長期的な投資に向いている。そのため世界的に価値が確立した作品は、経済変動に左右されにくい現物資産として富裕層から注目されている。翠波画廊ではそうした確かな価値を持つ作品から、今後が楽しみな若手画家の作品まで、約1000点のアート作品を厳選して紹介している。資産としても、心を豊かにする存在としても末永く愛でることのできる一枚を、ぜひ探してみたい。



INFORMATION

無料プレゼント!

翠波画廊が創業以来培った経験をもとに、失敗しないアート購入のノウハウをこの一冊に凝縮。この機会にぜひ手に入れてみては。下記コードより気軽に申込みを。

翠波画廊 東京銀座店

① 03-3561-1152 ② 東京都中央区銀座1-9-19 法研銀座ビル1F
③ 銀座一丁目駅7番出口より徒歩2分 ④ 10:00～18:00 ⑤ 日・祝

すいは画廊



会津地方は野菜・米に適した環境で、冬は雪、夏の寒暖差が激しいため野菜の味が濃いのが特徴。



契約生産農家の花見さんが作るお野菜は、直売所に出してもすぐに売り切れる人気野菜です。

～山奥の、会津から。～ 会津野菜 栄養たっぷりの朝採れ新鮮野菜をお届け

自然豊かな会津で野菜と真摯に向き合う契約農家さんがたっぷり愛情をかけて育てた、会津野菜。朝採りの野菜をその日のうちに発送するため、野菜本来の美味しさとみずみずしさを味わえます。春・夏は西会津ミネラル野菜セット、喜多方アスパラ野菜セット、秋・冬は西会津/喜多方新米+秋・冬野菜セットがあり、茎立ち菜、春の山菜、アスパラ、ミネラルトマト、長人参、新米、白菜、雪下キャベツなど、その時期一番美味しい野菜をお送りします。2名様には小セット、4名様には大セットがおすすめ。定期便ならさらにお得にお楽しみいただけます。ぜひ山奥の会津からまごころのこもった贈り物をご賞味ください。



INFORMATION

会津山塩プレゼント!

裏磐梯大塩温泉を煮詰めて生じた逸品。ご注文内容確認ページ最下部のお問合せ欄に「アフルエント見た」とご入力ください。
※期間限定
2025年12月27日(土)まで

会津野菜

① 0241-49-2022 ② 福島県耶麻郡西会津町奥川豊島字下松2399
③ 9:00～19:00 ④ 日・夏季・年末年始(12/28～1/4) ⑤ <https://aizu-yasai.jp>

会津野菜



TSUWA MONO

大人の逸品

Texts_SAYAKA NAGASHIMA.
Photographs_HIDE NOGATA.



HENSON SHAVING / HENSON AL13

¥16,400 (税込) ※替刃5+5枚付

宇宙開発の加工技術を日常に、超精密構造の一枚刃カミソリ

一日の始まりに、鏡の前に立ち、髭を落とす。それをただの習慣と捉えるか、あるいは自分を整える儀式と捉えるかで、その時間の意味は大きく異なる。繰り返す日々の行為を、より上質な時間へと変えてくれるのが、HENSON SHAVING (ヘンソンシェービング) の「HENSON AL13」だ。

HENSON SHAVINGは、カナダ・オンタリオ州に拠点を置く精密加工企業によって設立された、高精度なシェービングツールブランドである。母体となる企業はCNCマシニング技術を核とした金属加工を得意とし、宇宙船や火星探査機の部品製造といった、極めて高い加工精度を要求される領域で実績を積んできた。その精密加工の思想とノウハウを日常のツールに応用することで誕生したのが「HENSON AL13」だ。

「HENSON AL13」には、剃り味の異なる3モデルが用意されている。パーツには高精度なCNCマシニングにより航空機グレードのアルミニウムをミクロン単位で削り出した素材を使用。刃の露出量やブレードギャップは、公差±0.005mm、髪の毛の太さの約400分の1という精度で仕上げられている。この設計により刃が常に一定の角度と圧で肌に当たり、負担を最小限に抑えながら深剃りを実現。オールメタル構造のため錆びにくく、長期使用にも耐えうる仕様となっている。

シルバー (Aircraft Aluminum)、銅 (Copper)、ジェットブラック (Jet Black) など7色のバリエーションがあり、気分や好みで選ぶのも楽しい。日々のシェービングを豊かな時間へと変えてくれる、機能性と美しさを兼ね備えた一本だ。



1.スタンダード、深剃り、超深剃りの3モデルがあり、0.033mm～0.11mmという繊細な刃の露出度で調整されている。2.ボディ、刃、ヘッドのシンプルな構成で、工具を使わず分解や洗浄が可能。

母親の死をきっかけに
医療業界に進出

「一念石をも通す」という諺を絵に描いたような人だ。門外漢による医療業界への参入には様々な障壁があるが、若さと行動力でそれを克服し、長時間検査が可能な心電図解析サービス「ホーム心臓ドック」と、医療機関向け完全使い捨てホルター心電計「gE」で、突然死の予防に取り組み林大貴さん。そこには一人でも多くの命を救うという強い信念がある。「今でこそ医療機器メーカーとして、40を超える都道府県の病院にクライアントになっていただいています。最初の話すら聞いてもらえないこともありましたが、第二種医療機器製造販売業者という国から発行される医療機器メーカーの資格を取得して、その10ヶ月後には「gE」をローンチし、そこからや々と価値を認めていただけるようになりました。ココロミル設立のきっかけは、私の母の突然死です。ストレスによる心臓の不調からくる脳出血で、まだ50代でした。とてつもない後悔を

株式会社ココロミル 林 大貴 代表取締役 CEO 世界で一億人の命を救う

34歳にして様々な事業経営に携わってきた若き実業家の林 大貴さんが、母親の突然死をきっかけにたどり着いたのは、「世界で一億人の命を救う」という大きな使命。未知の医療業界に飛び込んだ、その歩みの理由とは。

Daiki Hayashi

抱え、こんな辛い気持ちになる人を少しでも減らしたいと思ったのが始まりです。健康診断や人間ドックなどの一般的な心電図検査は計測約30秒で、不整脈検出率は例えば50代で約11%。一方、弊社の「ホーム心臓ドック」なら、病院に行かず自宅でも9時間以上の連続計測が可能で、検出率は48・8%になります。50代の約半数の方が不整脈リスクを持っています。心臓は健康の要です。日本人の突然死の約65%は心臓に起因するといわれていますので、万が一のことを考えて、読者の皆さんにもしつかりケアしていただきたいです」

半径5mから世界へと広がる健康と幸せの輪

林さんは2017年からカンボジアで沼地を整理して安心安全に住める街をつくる事業や、孤児院から経営者を育てるプロジェクトなども行っている。広く社会に貢献する事業を手掛けるモットーは、「半径5m以内の人を幸せにする」という。「僕は、どこかずっとヒーローになりたい。って夢を見ているところがある

Profile

1991年熊本生まれ東京育ち。大学在学中に起業し、これまで個人事業主のほか、代表取締役として3社、取締役4社、顧問3社を経験。大学卒業後、父の不動産会社に入社。2017年6月にはカンボジアに不動産開発会社を設立し、社会貢献活動にも尽力。2021年11月、母親の死をきっかけに、「病気で後悔する」人がいなくなることを願い、株式会社ココロミルを設立。

株式会社ココロミル
@https://kokoromil.com/

あつて。すべての人を助けたかった。だけどそれは無理だと気づいて、じゃあどうしようと思っていたときに『ペイ・フォワード』という映画を見たんです。人から人に善意を連鎖させていく話で、それと同じように、僕が半径5mの人を幸せにできれば、その人たちがまた半径5mにいる人を幸せにする。その輪がどんどん広がっていくと信じています。社会貢献を意識したことはあまり無いですが、同じように自分が「正義」だと思ふことを仕事の判断基準にしていけば、結果として社会貢献につながる仕事ができると思っています」

半径5mどころか、ココロミルのウェアラブル心電計は、世界中の人々を救おうとしている。

「日本では6分に一人、ヨーロッパでは3分に一人、アメリカでは34秒に一人が心臓病で亡くなっているといわれています。僕たちのプロダクトを一刻も早く広めなければならぬので、来年にはASEAN市場とヨーロッパ市場、再来年にはアメリカ市場に展開予定です。最終目標は世界で一億人の命を救うことです」

1.医療機関でも使用される高精度な「ウェアラブル心電計」。睡眠時無呼吸症候群とストレスのチェックも可能だそう。2.林さんが「正しい仕事」として手がける、カンボジアでの事業。3.創業のきっかけとなったお母さまとの別れが、今は大切な家族や仲間を守る覚悟に。



経営者の家系に生まれ、父からは「人と同じことをしていても人と同じにしかねない」と言われて育ちました。人と同じことをしつつ、人と違うこともするので、行動量は1.5倍以上です。行動力だけの人間なので、僕に足りないものを埋めてくれる仲間は欠かせません。「同じ夢を見て、一緒に夢を叶えよう!」と巻き込めるのも強みかもしれません。同じ船に乗ってもらったからには、一番つらい部分は僕が引き受けようと思っています。

人の倍動き、一番つらいところを僕が引き受けます。
その理由は、責任を自分が背負い、矢面に立つことで、
仲間が挑戦できる土台をつくるためです。



地域の未来を応援

ふるさと納税 2025

2025年分「ふるさと納税」の寄附の申込み締め切りまで残り一ヶ月を切り、これから駆け込みで手続きを行う方もいるだろう。

年末ギリギリでの申込みは、サーバーの混雑や控除の締め切りが迫るため注意したい。

寄附先選びに迷っている方は、本特集を参考に早めに行うようにしよう。



掲載自治体INDEX

今月号で紹介している自治体を地域ごとにまとめた。
寄附先を探す際の参考にしてほしい。

九州地方

福岡県 北九州市 P36
佐賀県 小城市 P43
鹿児島県 南九州市 .. P37

中国地方

山口県 美祢市 P42

中部地方

福井県 福井市 P39
静岡県 伊東市 P40
静岡県 伊豆の国市 ... P40
静岡県 西伊豆町 P41
静岡県 森町 P41
愛知県 幸田町 P35

北海道地方

北海道 函館市 P33

東北地方

岩手県 奥州市 P34

関東地方

茨城県 稲敷市 P38
群馬県 玉村町 P38
神奈川県 小田原市 ... P39

近畿地方

奈良県 奈良市 P42

四国地方

徳島県 海陽町 P43

複数設定あり

返礼品にこのマークがある場合は、寄附金額や個数の設定、サイズ違いなどバリエーションがあります。

AFFLUENT公式サイトでは、
本特集未掲載の自治体も多数紹介。
ぜひ併せてチェックを！



※返礼品の寄附金額は、変更となる場合があります。
最新情報は各自治体HPやポータルサイトにて確認を。
※寄附金額はポータルサイトごとに違う場合があります。
※返礼品は寄附のお礼として各自治体が提供するもので、
記載の寄附額は目安であり、同額以上の寄附でも同一の
返礼品を受け取ることができます。

北海道

函館市

はこだてし

四季と夜景が織りなす、
魅力度日本一のまち函館



函館市は、「地域ブランド調査2025 ※ブランド総合研究所」の市区町村魅力度ランキングで2年連続8度目の1位に輝きました。

北海道の南端部に位置する函館市は、北国としては比較的温暖でありながら湿度が低く、夏に過ごしやすい気候風土で、美しい夜景や異国情緒あふれる街並みが魅力のまちです。春には五稜郭公園でお

花見、夏には函館港まつりの花火やパレードを鑑賞、秋には紅葉に染まる香雪園を散策、冬にははこだてクリスマスファンタジーで煌めくイルミネーションを堪能…。どの季節に訪れても、函館ならではの美しい景色と温かな人々が迎えてくれます。

また、三方を海で囲まれ季節ごとに多種の新鮮な海の幸を楽しむことができる

ほか、農産物や酪農製品も豊富で、食に関して非常に高い評価を得ています。

私たちは、函館が有する「歴史」、「景観・街並み」、「食」をはじめとした数多くの資源を磨き上げることで、まちの活性化を図っていききたいと考えています。

ふるさと納税では函館市の魅力を存分に楽しんでいただけるような返礼品を用意しております。ぜひご堪能ください。

寄附金額 1,000,000円

複数設定あり



【全12回】函館至幸の贈り物定期便 100万円コース

旬の味覚を贅沢に詰め込んだ特別な贈り物です。毎月、海の幸や山の恵みなど「至幸」の楽しみをお届けします。贈り物にも自分へのご褒美にも。

内容：マグロや蟹などの魚介類、ジンギスカンやステーキなどの肉類、スイーツ、加工品、カレーなど月替わりでお届け

寄附金額 500,000円

複数設定あり



【全6回】はこだて海の幸定期便 50万円コース

海の幸をひとつひとつ厳選。函館朝市や道南の漁場から届く鮮度抜群の海産物を、月替わりでご堪能いただける特別な海の便りです。

内容：ボイル冷凍毛ガニ、いくら、とろサーモン、いかそうめんなど月替わりでお届け

寄附金額 100,000円

複数設定あり

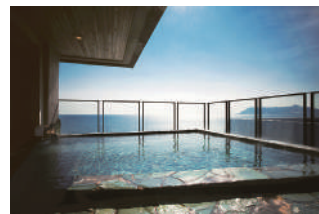

日本旅行 地域限定 旅行クーポン30,000円分（郵送）

函館市内の対象施設に1泊以上宿泊する旅行プランを予約する際に利用できる紙クーポン。ネット環境がなくても寄附の申込みから旅行の予約までを行うことができます。

内容：クーポン30,000円分 有効期限：5年

寄附金額 10,000円

複数設定あり



ふるなびトラベルポイント 3,000ポイント分

寄附額に応じて受け取れるポイントで、電子マネーのように1円単位で利用可。提携店で宿泊、グルメ、体験などお好きな利用先を自由に選べます。



内容：3,000ポイント分、有効期限：無期限、翌年への繰越しや積立て可、写真提供：(左)おいしい函館／(右)Goryokaku Tower

寄附金額 10,000円

複数設定あり



ANAトラベラーズ ダイナミック パッケージクーポン3,000点分

ANAのサイトで航空券と函館市内の対象施設での宿泊（1泊以上）のセットプランを予約する際に利用できる電子クーポンです。

内容：クーポン3,000点分 有効期限：1年

寄附の使途

1. 函館市全体のために
2. 子どもたちの未来のために
3. 美しい景観を守るために
4. 活気と賑わいのあるまちのために
5. 福祉の充実のために
6. 大間原子力発電所の建設凍結のために



岩手県

奥州市

おうしゅうし

食とものづくり
二刀流のふるさと 奥州市



岩手県の内陸南部に位置する奥州市。市の中央には北上川が流れ、周辺には田園地帯や高原が広がり、地域全体が緑あふれる豊かな自然に恵まれたまちです。

世界遺産「平泉」の礎を築いた奥州藤原氏の初代藤原清衡の生誕の地ともされ、歴史・伝統が息づいています。市内にある日本唯一の平安時代の歴史テーマパーク「歴史公園えさし藤原の郷」には、平安貴

族の住宅や、寝殿造りを再現した大小約120棟の建物があります。ドラマや映画の撮影にも多く使われるほか、幻想的な園内を散策できる期間限定イベントも開催。

近年は日本最大級のロックフィルダム「胆沢ダム」を活用して、国内最高峰のカヌー競技大会の開催、SUPやラフティングなど体験型の観光にも取り組んでいます。さらに、日本最大級の茅葺屋根建築と

して有名な「正法寺」や史跡「白鳥館遺跡」など、文化・歴史・自然・温泉等の多くの観光資源が広大な市域に点在しています。

伝統的工芸品の「南部鉄器」や「岩谷堂筆筒」が地域の特産品として有名で、“日本一”の受賞数が全国最多のブランド牛「前沢牛」、全国食味ランキングで評価の高い自慢の「お米」など、全国屈指の良質な農畜産物の一大生産地となっています。

寄附金額 33,000円



南部鉄器 鉄のたまご焼き kokotama

鋳物ならではの蓄熱性でふっくらと玉子焼きを焼けるフライパン。深さがあるので形を整えやすく、3〜4個使用した玉子焼きもきれいな形に仕上がります。

内容：玉子焼き器1台（IH・ガス・オーブン対応）、サイズ：内径13.8×16.4cm、深さ3.3cm、全長32.8cm、重さ：約1.3kg

寄附金額 148,000円



全身MRI (DWIBS) がん検診利用券 1名様分

MRI装置を使った全身のがんを調べる検査。X線被ばくがなく、仰向けで20分間寝ているだけの身体への負担が少ない最新画像検診。

内容：奥州市総合水沢病院 全身MRI がん検診利用券1名様分※発行日より1年間有効

寄附金額 145,000円



岩谷堂くらしな 小物入れ（鯉）

伝統技法で作られる岩谷堂筆筒をもっと身近に」の声から生まれた「岩谷堂くらしな」シリーズの小物入れ。彫金により、柄が鮮やかに浮き彫りされた絵模様が魅力。

内容：小物入れ1個（W20×D14×H10.5cm）

寄附金額 24,500円



厚切り前沢牛サーロインステーキ 300g×1枚

月刊雑誌「ESSE」のふるさと納税企画で肉部門の金賞を受賞。鮮やかな霜降り肉、とろけるような舌ざわり、そして風味がそろった極上のお肉です。

内容：サーロインステーキ300g×1枚

寄附金額 11,000円

複数設定あり



至極の前沢牛100% 生ハンバーグ 5個

前沢牛肉100%使用。つなぎをあえて少なくして前沢牛をたっぷり堪能できるよう仕上げました。ふんだんに使った生玉ねぎの食感と酸味がやわらかな牛肉の旨味を引き立てます。

内容：生ハンバーグ 130g×5個

寄附の用途

- 1.教育や子育てなど、市の未来を担う「ひとづくり」
- 2.農業や伝統工芸を含めた商工業など、「しごとづくり」
- 3.市の資源や魅力を再構築し、デジタル技術も活用しながら、人口減少社会にも対応した「まちづくり」
- 4.持続可能な社会の実現のために「環境をまもる」ほか



愛知県

幸田町

こうたちょう

健康とものづくりの町・幸田町
大切な方に「健康」や「元気」を



愛知県の中南部に位置する幸田町は、遠望峰山をはじめとする山々に囲まれた豊かな自然と、国道23号バイパスや東海道本線が通る交通の利便性を両立している町です。

形が筆の穂先に似ていることから名付けられた「筆柿」は町の特産品として全国に知られ、その生産量は日本一のシェアを誇ります。また、農業だけでなく、JR東海道

本線に3つの駅を有し、自動車関連産業をはじめ、多様なものづくり企業が集積しているのも特徴です。寝具メーカーでおなじみの株式会社エアウィーヴは、幸田町が創業の地。浄水器のトップメーカーである「クリンスイ」の製造工場も町内にあり、製造業が盛んな一面も持ち合わせています。

近年ではタウンプロモーションの一環としてロケ誘致を通じて地元活性化を目

指す「ロケツーリズム」や、幸田町生まれのソニーのペット型ロボット「aibo」を活用した「aiboのふるさと幸田町」事業など、全国に向けて積極的に情報発信を行い、町をPRしています。

豊かな自然の中で農業や製造業が営まれる一方、新たな観光事業にも力を入れている幸田町。これらの多様な魅力をぜひ体験してください。

寄附金額 1,320,000円



aibo 自律型エンタテインメントロボット

ソニーが開発したペット型ロボット「aibo」は、生命感に満ちたフォルム、そして滑らかな動きで、思わず触れたいくなる愛らしさが特徴です。

内容：aibo(アイボリーホワイト)本体1点が購入できるクーポン※「aiboベーシックプラン」3年、「aiboケアサポート」1年付

寄附金額 323,000円



エアウィーヴ 02 (シングル サイズ)

今お使いの寝具の上に一枚重ねるだけで、快適な寝心地を実現するマットレスパッド。万が一汚れてもカバーも中材も洗えて、ずっと清潔に保てます。

内容：マットレスパッド1枚(幅約97×長さ約195×厚さ約7cm、重さ約7kg)※ベッドフレーム、マットレス、枕は別売り

寄附金額 37,000円



クリンスイ ウルトラファインバブルシャワー SM302-WT

脱塩素のやさしい水とウルトラファインバブルで、髪や肌の汚れをスッキリ落とすシャワー。ファインバブルの性能、効果については公式HPまで。

内容：シャワーヘッド1台、交換カートリッジ1個、シャワーヘッドサイズ：212×95×62mm

寄附金額 8,000円



美肌のことを考えたミックスナッツ ～間食美人 ナッツ～

完全手焼きの自家焙煎ミックスナッツ。ビタミンEやB群、食物繊維などを豊富に含み、無塩で腹持ちもいので間食にぴったり。

内容：素焼きミックスナッツ(アーモンド、くるみ、カシューナッツ) 75g×6袋

寄附の用途

- 1.安全・安心に関する事業
- 2.環境に関する事業
- 3.産業振興に関する事業
- 4.健康・福祉に関する事業
- 5.教育・文化に関する事業
- 6.協働・参画に関する事業
- 7.町長におまかせなどの使い道をご用意しています。

幸田町ふるさと納税窓口(新朝プレス)
☎0120-415-440

ふるさとチョイス

楽天ふるさと納税

さとふる

ふるなび

特設サイトは
こちらから



福岡県

北九州市

きたきゅうしゅうし

歴史、ものづくり、豊かな自然、
暮らしやすさを兼ね備えたまち



関門海峡を有する九州の玄関口 北九州市は人口約90万人の政令指定都市で、歴史、産業、自然が調和する多様な魅力があるまちです。明治時代から国際貿易港として栄えた門司港や、小倉城の城下町が残る小倉エリアなど、街の随所に歴史を感じられます。産業の面では、日本の近代化を支えた鉄鋼業から「ものづくりの街」へと発展し、現在も製造業や環境技術

など幅広い分野で挑戦を続けています。

雄大なカルスト台地の平尾台、北九州の街並みを一望できる皿倉山、響灘の美しい海岸線など、豊かな自然も魅力の一つです。夜景は「新日本三大夜景都市」にも選ばれ、海と街が織りなす絶景が訪れる人を魅了します。

さらに、北九州市は14年連続で「子育てしやすさNO.1」に選ばれるなど、教育・

福祉・医療環境が充実。家賃も安く、新幹線・空港・港湾の整備による交通利便性の高さも相まって、転入超過が60年ぶりにプラスに転じ、暮らしやすい街として注目されています。

歴史、ものづくり、豊かな自然、そして暮らしやすさを兼ね備えた、北九州市ならではの魅力が詰まった特産品を、ぜひふるさと納税でお楽しみください。

寄附金額 296,000円



Dyson PencilVac Fluffycones (SV50FC)

毛が絡まないFluffycones™搭載、軽量でパワフルな掃除機。全方位に動かせ、低い家具下の奥や狭い隙間も掃除。充電スタンド付きで、お手入れも簡単。

内容：掃除機本体1台（マットブラック）、ツール一式、マグネット式充電スタンド、充電器、重さ：約1.8kg

寄附金額 134,000円

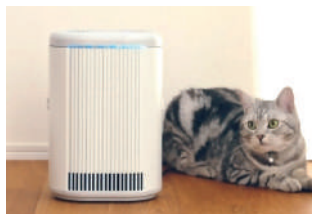

ネコ用脱臭除菌機ブルーデオS にゃんこモデル (MC-S311C)

猫の排泄物の臭いを素早く脱臭、除菌。コンバクトなのに約10量に対応し、化学物質を出さないで愛猫にも安心です。お手入れも簡単。

内容：脱臭除菌機本体1台
サイズ：W206×D140×H289mm、重さ：1.7kg

寄附金額 39,000円

複数設定あり



本場関門とらふぐ刺身セット (4～5人前)

ふぐの本場関門海峡で鍛えられた熟練の職人が厳選したとらふぐを丁寧にさばきました。刺身とあわせてヒレ酒もご堪能ください。

内容：とらふぐ刺身200g、皮刺し120g、ヒレ8～10枚、葱、ポン酢、もみじおろし ほか

寄附金額 188,000円



Dyson Supersonic Nural™ Shineヘアドライヤー (HD16VLP)

頭皮と髪のケアで艶めく髪へ。風温を自動調整するスカルプモードを搭載。オーバードライを防ぎ、根本から毛先まで髪本来のツヤを守ります。

内容：ドライヤー本体1台（セラミックピンク）、アタッチメント3種
サイズ：W78×D97×H245mm

寄附金額 10,000円

複数設定あり



人気の豚まん食べ比べセット (豚まん×5個 ミニ豚まん×6個)

長年、北九州 小倉のソウルフードとして親しまれてきた揚げ江の豚まん。一度食べたらやみつきの、肉汁たっぷりの豚まん、海老のすり身入りのミニ豚まんの食べ比べセット。

内容：豚まん5個、ミニ豚まん6個

寄附の用途

- 1.安心して子どもを生み育てることができる環境の整備
- 2.子どもの可能性を開く学校教育の充実
- 3.安全・安心を実感できるまちづくり
- 4.高齢者の支援
- 5.障害のある人の支援
- 6.女性の輝く社会の推進
- 7.スポーツの振興
- 8.活発な市民活動を促進する環境づくりなど

北九州市役所 政策局総務課
☎ 093-582-2174

楽天ふるさと納税

ふるさとチョイス

さとふる

ふるなび

楽天ふるさと納税は
こちらから



鹿児島県

南九州市

みなみきゅうしゅうし

平和と命の尊さを語り継ぐまち
自然と景観、歴史が息づく南九州市



平成19年に穎娃町、知覧町、川辺町が合併して誕生した「南九州市」は、鹿児島県薩摩半島の南部に位置するまちです。知覧町エリアには、特攻基地跡が残っており、特攻隊員の戦史資料を「知覧特攻平和会館」で大切に保管し、後世に平和と命の尊さを語り継いでいます。そのほか大河ドラマ「西郷どん」のロケ地にもなった、江戸時代の街並みを今に伝える

「武家屋敷庭園群」をはじめ、薩摩富士（開聞岳）を望む海岸の美しさを江戸時代の地理学者・伊能忠敬が「絶景」と称したといわれる「番所鼻自然公園」、勝負ごとにご利益があり、多くのスポーツ選手も参拝に訪れると評判の「釜蓋（かまふた）神社」など、見所が満載です。南九州市は年間を通して温暖で気候が安定しているため、肥沃な大地で育った

「知覧茶」や「さつまいも」は、生産量日本一を誇ります。中でも、まろやかで飲みやすいブランド茶「知覧茶」は、農林水産大臣賞や産地賞を数多く受賞するなど品質の高さについても折り紙つき。市内の至るところで栽培されています。そのほか、鹿児島県産黒毛和牛や黒豚、鶏がすくすく、のびのび育っています。美味しい特産品をお楽しみください。

寄附金額 174,000円



【全12回定期便】上撰 黒の極み

鹿児島が誇る「鹿児島黒牛」、「かごしま黒豚」、「黒さつま鶏」の3大ブランド肉を年間楽しめます。鹿児島自慢のお肉をぜひお楽しみください。

内容：【1月】黒牛すきやき用スライス600g 【2月】黒さつま鶏しゃぶしゃぶセット（4～5人前）など

寄附金額 104,000円



【全10回定期便】鹿児島自慢の豚・牛・うなぎ！

水迫畜産の自社農場で育った黒毛和牛や黒豚、加工したうなぎを1月～10月にお届け。

内容：【1月】黒豚生ハム切落し100g×5P、【2月】和牛すき焼310g×2P 【3月】和牛ロースステーキ180g×2Pなど ※変更の可能性あり

寄附金額 52,000円



【全4回定期便】A5等級 鹿児島黒毛和牛 赤身牛肉

A5鹿児島県産黒毛和牛の赤身部分を3・6・9・12月の計4回お届け。脂が少なくあっさりした赤身はお肉の旨味をしっかりと味わえます。

内容：黒毛和牛 【3月】赤身ステーキ300g 【6月】赤身焼肉用200g×2Pなど

寄附金額 11,500円



鹿児島近海キハダマグロ1尾

鹿児島近海のキハダマグロです。さっぱり味で刺身にする約12人前。いろいろな部位をさまざまな食べ方で楽しめます。

内容：キハダマグロ1尾
重さ：約2～2.5kg、サイズ：約40cm

寄附金額 11,500円



味なとり レア炭火焼8P

国産種鶏モモ肉の表面を炭火で炙り、レアな状態に仕上げました。甘みのある旨味と程良い歯ごたえが抜群。フライパンで焼くだけで、本格的な炭火焼の味が楽しめます。

内容：鶏モモ肉 レア炭火焼200g×8P

寄附金額 10,500円



ひい坊家の黒豚餃子 3種60個（タレ付）

地元の素材や製法にこだわり、1日14,000個も売れる黒豚餃子の専門店「ひい坊家」の人気商品の詰め合わせです。

内容：黒豚餃子60個（3種×各20個）タレ付
賞味期限：冷凍で180日

寄附の使途

- ・平和に関する事業
- ・福祉の向上に関する事業
- ・地域の活性化に関する事業
- ・教育の推進及び文化の保全に関する事業
- ・その他市長がふるさとづくりのために必要と認める事業



茨城県

稲敷市

いなしきし

利根川、霞ヶ浦の豊かな水脈
産業・農業 共に逸品が光ります

市制20周年を迎えた稲敷市は利根川、霞ヶ浦に囲まれた水と緑が豊かなまち。国内最大級の「ネスレ霞ヶ浦工場」、世界に誇るヘルメット「SHOEI」の工場を有しつつ、GI認証「江戸崎かぼちゃ」など関東有数の農業地域としても有名です。都心から約90分の好アクセスで県外からも多くの人が訪れます。夏の風物詩「いなしき夏まつり花火大会」、名所「大杉神社」など魅力たっぷり。ぜひお越しください。

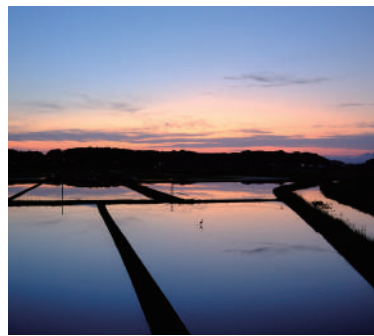

寄附金額 270,000円

複数設定あり



SHOEIヘルメット「WYVERN R REBOOT」(GOLD/BLACK)

シャープなチンバーデザインと起伏を抑えたシェル形状で、機能性・安全性・静粛性を実現。快適で理想的なライディングへ誘います。
内容：ヘルメット1個、パーソナルフィッティングご利用券、専用布袋 ほか

寄附金額 28,000円

複数設定あり



ネスレ キットカット 12袋×2ケース (合計264枚)

サクサクのウエハースとミルクチョコレートとの絶妙なバランスのキットカット。家族や子供、友人とさまざまなシーンで楽しめます。
内容：キットカット 12袋×2ケース 計264枚 (1袋11枚)

寄附金額 12,000円

複数設定あり



ネスカフェ エクセラ ボトルコーヒー 無糖 900ml×12本

真空アロマ抽出製法で、抽出時の香りを逃さずいつでも美味しいアイスコーヒーが楽しめます。無糖タイプなので甘さを調節できます。定期便3回、定期便4回もおすすです。
内容：アイスコーヒー 900ml×12本

寄附の用途

- ・産業及び観光に関する事業
 - ・自然環境の保全に関する事業
 - ・福祉の充実に関する事業
 - ・教育、文化活動及びスポーツ振興に関する事業
- 寄せられたご寄附は、「霞ヶ浦サイクリングロード整備事業」など未来に誇れる稲敷を創る事業へ活用させていただきます。

稲敷市役所 特定事業推進課
☎029-892-2000

ふるさとチョイス

楽天ふるさと納税

さとふる

ふるなび

特設ページは
こちらから



群馬県

玉村町

たまむらまち

暮らすなら、ここがいい。
ちょうどいいまち たまむら

玉村町は群馬県南部に位置し、平坦な地形から赤城山・榛名山・妙義山を一望できる自然環境の豊かな地域。関越自動車道・高崎玉村スマートIC近くにある「道の駅玉村宿」は、多くの方に親しまれています。町内で栽培されている「いちご」は、県いちご品評会で入賞するなど高い評価を受けている特産品。また、群馬県食肉卸売市場を有し、施設直送の上州牛と上州和牛、上州麦豚といったブランド肉も人気です。



寄附金額 350,000円



ハンドメイド キャリーケース【PROTEX】(色：オレンジ)

機内持ち込み可能サイズのハードキャリーコンテナ。耐衝撃性・耐候性に優れ、安定したキャスターで快適な搬送を実現しました。
内容：キャリーケース1個(オレンジ、約3.7kg、27L)、外寸サイズ：約539×363×248mm

寄附金額 24,400円



【冷蔵直送】上州牛サーロイン600g ステーキ用(3枚)

豊かな自然の中で育った上州銘柄牛「上州牛」のステーキ用サーロイン。上州牛ならではの脂のうま味と甘さが際立つやわらかなお肉を楽しめます。鮮度にこだわり冷蔵でお届け。
内容：上州牛サーロイン 600g (200g×3枚)

寄附金額 14,200円



【冷蔵直送】上州麦豚ロース肉1kg しゃぶしゃぶ用

麦の割合を多くした飼料で育てられた「上州麦豚」のロース肉です。きめ細かくくせのないあっさりとした肉質でしゃぶしゃぶにぴったり。鮮度にこだわり冷蔵でお届けします。
内容：上州麦豚ロースしゃぶしゃぶ用1kg

寄附の用途

- ・子育てに係る事業
- ・教育、文化及びスポーツ活動の充実に係る事業
- ・あんしん安全のまちづくりに係る事業
- ・健康増進又は社会福祉に係る事業
- ・産業振興に係る事業
- ・町長の指定する事業

玉村町役場 企画課
☎0270-64-7711

ふるさとチョイス

楽天ふるさと納税

ふるなび

JALふるさと納税

ふるさとチョイスは
こちらから



神奈川県

小田原市

おだわらし

海・川・山・里・まちが、
東京から30分にオールインワン

小田原市は、戦国時代に後北条氏の「城下町」として発展し、江戸時代には東海道屈指の「宿場町」として栄え、明治・大正時代には政財界人や文化人たちの「別荘、居住地」として愛されてきたまちです。交通の便もよく新幹線で東京から約30分で、海・川・里・森・街、すべての機能がコンパクトに揃います。自然豊かで多くの魚介類や農産物に恵まれており、今も伝統産業が多く根付いています。



寄附金額 360,000円

複数設定あり



土日祝宿泊OK! ヒルトン・スーペリア・ツインルーム ペア宿泊券 (1泊2食付)

モダンな客室からは相模湾の絶景が望めます。天然温泉大浴場、10種類のプールを備えた「バーデゾーン」フィットネスルームも利用可。

内容：ヒルトン・スーペリア・ツインルームペア宿泊券 有効期限：宿泊券発行日より3ヵ月

寄附金額 288,000円

複数設定あり



【定期便】「毎月」届く、旬の花束 (12回／1年間)

国内外の主要コンテストにて優秀な成績を修めてきたトップフロリストのセンスと技術が集結した花束を毎月お届けいたします。

内容：旬の花 (季節や市場の状況により異なります) ※花瓶は付きません

寄附金額 264,000円

複数設定あり



アーティストが描く愛しいペットのポートレートドローイング

愛しいペットを美術作家 横井山泰が完全オーダーメイドで描きます。人間味のある何とも言えないとばけた表情がたまりません。

内容：ペットのポートレート1枚 (絵画のサイズ17×17cm、額装サイズ：22×22×3.5cm)

寄附の使途

- 1.福祉・医療に関する分野
- 2.暮らしと防災・防犯に関する分野
- 3.子育て・教育に関する分野
- 4.地域経済に関する分野
- 5.歴史・文化に関する分野
- 6.自然環境に関する分野
- 7.都市基盤に関する分野

小田原市役所 企画政策課
☎0465-33-1661

ふるさとチョイス

楽天ふるさと納税

ふるなび

楽天ふるさと納税は
こちらから



福井県

福井市

ふくいし

住みやすさ日本一の福井市が贈る
のびやかな暮らしのご提案

日本海を臨み、緑豊かな山々を有する福井市は、自然に恵まれたまちであるとともに、福井県の政治、経済、文化の中心都市でもあります。越前がになどの旬の味を提供してくれる豊かな自然、全国に名高い歴史遺産、世界に誇る産業、全国トップクラスの教育を誇り、住みよさランキング2025で全国1位となりました。質の高い暮らしを提案する福井市の応援をお願いいたします。



寄附金額 200,000円

複数設定あり



選べる! 「成前」特選越前がに1杯 (年末年始発送対応)

仕入れから捌きまでこなす「成前」店主が目利きし、鮮度、管理方法、茹で方にこだわって美味しさを追求した越前がに。姿・甲羅盛・捌きから選べます。

内容：越前がに×1杯(1.0～1.1kg)※姿850～935g、甲羅盛370g前後、捌き600g前後
発送：2025年12月25日～2026年1月7日

寄附金額 500,000円

複数設定あり



銀座 ます田 越前蟹フルコース (全10品) ペアお食事券

1kg前後の越前蟹を、お刺身や炭火焼き、蟹味噌と共に頂く甲羅しゃぶなど余すところなく贅沢に味わえる、秋冬限定のコースです。

内容：ペアお食事券、有効期限：2025年11月10日～2026年3月21日※除外日あり

寄附の使途

- 1.快適に暮らすまちづくり
- 2.住みよいまちづくり
- 3.活き活きと働くまちづくり
- 4.学び成長するまちづくり
- 5.福井市政全般に活用
- 6.ゆかりのある地区を応援
- 7.地域活動に熱心な若者(団体)を応援
- 8.地区を超えて連携して活動する団体を応援

福井市役所 移住定住交流課 ふるさと納税推進室
☎0776-20-5785

楽天ふるさと納税

ふるさとチョイス

ふるなび

Amazonふるさと納税

楽天ふるさと納税は
こちらから



静岡県

伊東市

いとうし

出会い つながり みんなで育む
自然豊かなやさしいまち

常春の伊豆・東海岸に位置し、地域の44.7%が「富士箱根伊豆国立公園区域」に指定された風光明媚な地域です。また、国内屈指の温泉リゾート地としても知られ、首都圏からわずか90分で行けるアクセスの良さから多くの人を魅了しています。

豊かな自然と温泉を有し、四季を通じて温暖な気候に恵まれている伊東市。市民は生涯にわたり心身ともに健やかに暮らしています。



寄附金額 1,143,000 円

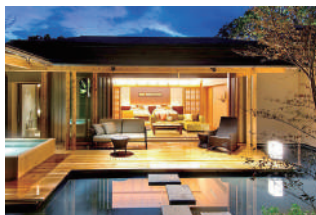

憧れのABBA RESORT IZU-坐漁荘 ペア宿泊券 (1泊2食付)

和と洋が融合したラグジュアリーリゾートを感じるヴィラには、プールと露天風呂が付いており、特別な時間を過ごすことができます。
内容：ABBA RESORT IZU-坐漁荘ペア宿泊券
有効期限：宿泊券発行より1年間

寄附金額 775,000 円



川奈ホテル ペア宿泊券 (1泊朝食付) +富士コース全日1ラウンドプレー

お部屋は相模灘や伊豆諸島が望めるオーシャンビュースーパーアツイン。美しさと戦略性を兼ね備えた高い評価の富士コースでプレー。
内容：1泊朝食・ゴルフ1プレー付ペア宿泊券
有効期限：申込み翌月初より6ヶ月間有効

寄附金額 427,000 円



伊東遊季亭川奈別邸 ペア宿泊券 (1泊2食付)

趣の異なる露天風呂や地元食材を使った創作懐石料理が楽しめる特別室の宿泊プラン。客室からは相模湾を一望できるのも魅力です。
内容：伊東遊季亭川奈別邸ペア宿泊券
有効期限：宿泊券発送から半年間

寄附の使途

- 1.医療環境の整備に関する事業
- 2.福祉施策の充実に関する事業
- 3.自然環境・景観の保全に関する事業
- 4.観光の振興に関する事業
- 5.農業・林業・水産業の振興に関する事業
- 6.学校教育や子育ての支援に関する事業
- 7.文化・芸術・スポーツの振興に関する事業
- 8.分野を限定しない市政全般に関する寄附

伊東市役所 企画部企画課
☎ 0557-32-1062

一休.comふるさと納税

楽天ふるさと納税

さとふる

Yahoo!ふるさと納税

自治体サイトは
こちらから



静岡県

伊豆の国市

いずのくにし

温泉と歴史のまち
伊豆の国市

富士山と韮山反射炉、ふたつの世界遺産が共演し、歴史ある湯処として知られる伊豆の国市。多くの源泉を有し、国宝・運慶作の仏像など、歴史文化を色濃く残す街です。また、富士山や駿河湾など、伊豆ならではの眺望を楽しめるゴルフ場もあり、戦略的に富んだコースを堪能できます。伊豆半島の北部に位置し、東京から約1時間半程度。日頃の疲れをリフレッシュしにいらしてみませんか？



寄附金額 1,925,000 円



LOVOT 3.0 (ちゃ)

LOVOT(らぼっと)は人の愛する力をはぐくむ家族型ロボット。ペットのようにだんだん家族に。
内容：LOVOT本体とネストのセット
(抱っこ時：幅280×高さ430×奥行260mm)
※別途暮らしの費用のご契約が必要

寄附金額 200,000 円

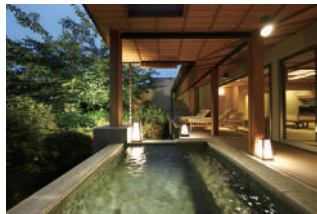

伊豆の国市宿泊感謝券 5,000円×12枚

歴史文化を色濃く残す観光資源が豊富な伊豆の国市。市の認定を受けた30以上の宿泊施設で宿泊料金をお支払いする際に利用できます。
内容：伊豆の国市宿泊感謝券 5,000円×12枚
有効期限：発行から1年間

寄附金額 200,000 円



伊豆の国市ゴルフ場利用共通券 5,000円×12枚

市の認定を受けた4つのゴルフ場でプレーを楽しめます。プレー代、昼食代、ゴルフ場利用税などに利用できます。
内容：伊豆の国市ゴルフ場利用共通券 5,000円×12枚 有効期限：発行から1年間

寄附の使途

- ・韮山反射炉等の歴史文化遺産の保存・活用
- ・子どもを安心して産み育てられる環境の整備
- ・だれもが安心して暮らせる医療、福祉、健康づくりの充実
- ・湯のまち観光振興
- ・市長におまかせ

伊豆の国市役所 産業部商工課
☎ 055-948-1415

ふるさとチョイス

楽天ふるさと納税

さとふる

ふるなび

特設サイトは
こちらから



静岡県

西伊豆町

にしいずちょう

“ふるさと”と言いたくなる
夕陽のまち 西伊豆町

西伊豆町は駿河湾を望む豊かな自然に恵まれたまちです。夕陽の美しさは日本屈指で「日本の夕陽百選」にも選ばれており、黄金色の夕陽に染められた景観は訪れる人々を魅了します。町内には源泉かけ流しの温泉が点在し、新鮮な魚介類や干物、わさびなど、海の幸・山の幸に恵まれた食文化も魅力。四季折々の味覚と温かな人情が息づく西伊豆町で、心も体も満たされるひとときをお過ごしください。



寄附金額 400,000円



世界ジオパーク伊豆 蘭二梁ベア宿泊券 (1泊2食付)

西伊豆の絶景が広がる1日6組限定の隠れ家宿。露天風呂付き客室とプライベートルールの2部屋で贅沢ステイ。夕食はフレンチ懐石。

内容：蘭二梁ベア宿泊券 (1泊2食付)
有効期限：発行から2年間

寄附金額 180,000円



堂ヶ島ニュー銀水ベア宿泊券 (1泊2食付)

リゾート感覚を取り入れた海を見下ろす絶景旅館。伊豆の山海の幸を採り入れた会席料理と開放感たっぷりの温泉露天風呂が自慢。

内容：堂ヶ島ニュー銀水ベア宿泊券 (1泊2食付)、有効期限：発行から2年間

寄附金額 90,000円



【定期便】藤文の 「お手ごろ金目鯛煮付セット」(年6回)

お湯で温めるだけで簡単にプロの味が楽しめる金目鯛の煮付セット。甘さを抑えた丁寧な味付けでふわっとした身は食べやすく、おかずの1品として最適なサイズです。

内容：金目鯛煮付5尾(250g以上×5袋)×6回

寄附の使途

地域資源を生かした産業振興／豊かな心をはぐくむ教育・文化づくり／地域で支えあう健康・福祉・医療の充実／個性ある地域の発展と快適な生活のできるまちづくり(防災・ICT・都市基盤整備)／その他(西伊豆町のまちづくりに幅広く活用)

西伊豆町役場 産業振興課
☎0558-52-1114

ふるさとチョイス

楽天ふるさと納税

ふるなび

一休.comふるさと納税

ふるさとチョイスは
こちらから



静岡県

森町

もりまち

歴史と自然が織り成す
遠州の小京都 森町

静岡県森町は、小高い山々に囲まれ中央を太田川が流れる風情豊かな町で、古くから「遠州の小京都」と呼ばれ親しまれています。現在も古い町屋や蔵が残り、お茶や森山焼などの伝統的産業、舞楽や祭りなどの伝統文化が大切に継承されています。本年、森町は昭和30年の合併から70周年を迎えました。古き良きものを守りながら新しいものを取り入れ、魅力あるまちづくりを進めていきます。

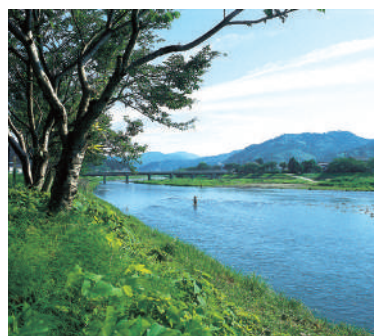

寄附金額 380,000円



電動自転車 PAS CHEER 26インチ

ベーシック機能を装備したエントリーモデル。インテリアになじむシンプル＆コンパクト設計の充電器。液晶が大きく、見やすく安心。
内容：電動アシスト自転車1台 (25.5kg、サドル高745～890mm) 適応身長145cm以上

寄附金額 18,000円

複数設定あり



遠州森町 生で食べて欲しい 烏骨鶏の卵 20個

良い環境で育てた、味と栄養価が自慢の烏骨鶏の卵。小ぶりの見た目からは想像できないような甘さと濃厚なコクでいくつも食べたくなる美味しさです。卵かけご飯がおすすめ。
内容：烏骨鶏の卵 (10個入) ×2P 計20個

寄附金額 14,000円



クラウンメロン 1玉 1kg以上 白等級

一本の木に1玉だけを厳選し、ガラス温室で太陽・水・土の栄養を集中させて栽培したマスクメロン。瑞々しく滑らかな果肉と、香り豊かで気品あふれる甘みをご堪能ください。
内容：メロン1玉 (1kg以上) 化粧箱入り

寄附の使途

1. 移住交流促進活性化事業
2. 遠州の小京都まちづくり事業
3. 子育て・教育関連事業
4. 町長におまかせ

森町役場 政策企画課
☎0538-85-6305

ふるさとチョイス

楽天ふるさと納税

ふるなび

ANAのふるさと納税

自治体サイトは
こちらから



奈良県

奈良市

ならし

静かな街並みと豊かな自然が心を癒す
自然と歴史が調和したまち 奈良市

奈良市は国際文化観光都市の名にふさわしい、まさに文化財の宝庫です。市内8つの文化資産群が「古都奈良の文化財」として、平成10年12月ユネスコの世界遺産に登録されました。先人たちが大切に守り継いできたその美しさと力強さは、悠久の時をこえて私たちの心を魅了します。この感動を、より多くの人と分かち合いたい。奈良市は、歴史と伝統を生かしたまちづくりをこれからも進めていきます。



寄附金額 80,000円



大和牛 サーロイン&ヒレステーキセット (合計約1.5kg)

大和牛はオレイン酸を豊富に含み、やわらかく上品な食感が特徴。豊かな旨味と上質であっさりとした口あたりが絶妙なバランスです。

奈良市役所 総合政策学部 秘書広報課 ふるさと納税室
☎0742-93-3274

ふるさとチョイス

楽天ふるさと納税

ふるなび

さとふる

寄附金額 30,000円

複数設定あり



【定期便3ヶ月】奥大和 銘水 (シリカ水) 500ml

歴史ある大和の地層が磨き上げた清らかで高品質な銘水を定期便でお届けします。美のミネラルといわれるシリカを含んだまろやかで心地よいおいしさを毎日の生活にどうぞ。

内容：水2箱 (500ml×24本×2箱) を3ヶ月

寄附の用途

奈良の学生・若者応援プロジェクト／奈良市内の大学応援／1000年先の未来へ～『(仮称) 奈良市文化財センター建設』事業～／文化財の保存及び活用事業／「奈良・サマルカンド特別交流展」事業／子育て事業／動物愛護事業【犬猫殺処分ZERO】／Japan National Orchestraへの支援 ほか

楽天ふるさと納税は
こちらから



山口県

美祢市

みねし

若者・女性・地域がかがやきこどもの
笑い声が響く「誇れる郷土・秋吉台のまち」

日本最大級のカルスト台地「秋吉台」と、悠久の時を刻む東洋屈指の大鍾乳洞「秋芳洞」を擁する美祢市。石灰岩が織りなす独特の景観は、四季ごとに表情を変え、訪れる人々を魅了します。また、名水百選に選ばれた「別府弁天池」をはじめとする湧水群は、透明度が高く澄み切った水質で、古来より地域の暮らしと文化を潤してきました。悠久の自然と人の営みが調和する、唯一無二の風土を誇るまちです。



寄附金額 43,000円

複数設定あり



萩焼 粉引鉢・吉野桃李 作

土や釉薬にこだわり作品の表情や深みを追求する陶芸家 吉野桃李の萩焼。白い化粧掛けの上質でおしゃれな和食器です。

内容：萩粉引鉢1個 化粧箱入り
サイズ：W22×H7.5cm

寄附金額 26,000円

複数設定あり



Ohmine 純米大吟醸(山田錦35%) 720ml

世界最大の日本酒コンペティション「IWJ」でゴールド受賞。白桃の様な芳醇な香りとお米の艶やかな甘みで、食前、食中酒としてマリアージュを楽しめます。

内容：日本酒「山田錦」1本 (720ml)

寄附金額 10,000円

複数設定あり



秋吉台高原牛 ローストビーフ 500g

秋吉台カルスト高原の自然豊かな環境で育てられた秋吉台高原牛です。その柔らかさと豊かな風味、口溶けをお楽しみください。

内容：ローストビーフ3ブロック (計500g以上)、ローストビーフソース付き

寄附の用途

1. ひとつくりへの取組
2. 秋吉台などの美しい自然を守る取組
3. 地域の元気づくりへの取組
4. 子育て支援・少子化対策への取組
5. 地域医療を支える育てる取組
6. 市長にお任せする

美祢市役所 総務企画部 行政経営課
☎0837-52-5226

ふるさとチョイス

楽天ふるさと納税

さとふる

ふるなび

ふるさとチョイスは
こちらから



徳島県

海陽町

かいうちょう

列車とバスの二刀流「DMV」
“世界初”が走る太陽と海のまち。

徳島県の最南端に位置し、町の中央を流れる海部川は上流に四国一の大滝「轟の滝」、河口に日本有数のサーフスポット「カイクポイント」があります。海岸は室戸阿南海岸国定公園に指定され、シーカヤックやダイビングなどマリナクティビティの宝庫。線路と道路の両方を走る世界初の乗り物「DMV（デュアル・モード・ビークル）」も運行中！“太陽と海のまち”海陽町で「世界初」を体感しませんか。



寄附金額 60,000円

複数設定あり



【定期便3ヶ月連続】
阿波尾鶏もも肉 2kgセット

阿波尾鶏のもも肉は弾力がありほどよい食感が特徴。1回で2kg届くので大勢でBBQ、お鍋にピッタリ。素材をいかした料理でどうぞ。

内容：阿波尾鶏もも肉（切り身・正肉）
各500g×2P 計2kg×3回

寄附金額 42,000円



天然 伊勢海老 1kg

自然豊かな環境で育ち、水揚げから出荷までの期間を最小限にとどめた天然の活き伊勢海老。漁師さんおすすめの味噌汁は伊勢海老本来の「香り」を楽しめてまさに別格です。

内容：天然伊勢海老 1kg（2〜5尾）

寄附金額 40,000円

複数設定あり



【定期便年4回】
旬のお野菜詰め合わせセット8〜12品

太陽の光をたくさん浴び、きれいな水で立派に育ったお野菜の中から、季節に合わせて一番旬なものを厳選し、お届けします。

内容：旬のお野菜詰め合わせ（8〜12品×4回）
果物・加工品・米などを含む場合があります

寄附の使途

- 1.はぐくむまちづくり事業
（子育て・学校教育、生涯学習・文化スポーツ、福祉）
- 2.にぎわうまちづくり事業
（観光・歴史、産業・雇用、自然環境）
- 3.すみよいまちづくり事業
（防災・防犯、生活基盤・交通、協働・人権・行政経営）
- 4.指定なし（町長におまかせ）

海陽町役場 行革政策課
☎0884-73-4156

ふるさとチョイス

楽天ふるさと納税

さとふる

ふるなび

特設ページは
こちらから



佐賀県

小城市

おぎし

天山から始まる
水ものがたり

佐賀県のほぼ中央に位置し、小城市、三日月町、牛津町、芦刈町の4つの町で構成される小城市。北部には秀峰天山がそびえ立ち、天山山系に端を発する川が佐賀平野を流れて南部の有明海へと注ぎ込まれています。天山山系から流れ出る清涼な水は市内全域に恵みを与え、米や野菜などの農産物、佐賀牛などの畜産物、そして日本酒や「小城羊羹」など、多くの名産品が生まれています。



寄附金額 50,000円

複数設定あり



佐賀牛ヒレステーキ（480g）

A5・4ランクの佐賀牛から希少な部位を厳選した柔らかでジューシーな極厚カットのヒレステーキ。極上の赤身肉で至福のひとつを約束します。

内容：ヒレステーキ肉 3枚
重さ：合計480g

寄附金額 21,000円

複数設定あり



佐賀牛 赤身しゃぶしゃぶすき焼 800g

佐賀牛ならではの脂身の甘さを感じつつ、赤身肉（ウデ）の歯ごたえとコクを堪能できます。使いやすいスライスでお届け。

内容：赤身しゃぶしゃぶすき焼き用計800g（400g×2P）※ウデ肉

寄附の使途

子ども・子育て・教育のまちづくり／健康・福祉のまちづくり／市長おまかせコースの様々な事業に活用。
ふるさと“小城”への寄附に込められたみなさんのご意志を大切に、いただいた貴重な財を今後の市政に活かしていきます。

小城市返礼品センター
☎0952-63-9654

ふるさとチョイス

楽天ふるさと納税

さとふる

ふるなび

楽天ふるさと納税は
こちらから





東京ヤクルトスワローズ
2026シーズン

年間シート 法人契約 個人契約 } 受付中

東京ヤクルトスワローズの年間シートとは、
明治神宮野球場で開催する東京ヤクルトスワローズ主催の公式戦（レギュラーシーズン）を
契約した座席で観戦できるチケットです。



顧客接待の 営業ツールとして！

大切なお客さまとの親睦を深めていただくきっかけとして「東京での野球観戦」をご利用ください。



企業の 福利厚生の一つに！

社内イベントや社員へのプレゼントとして、多くの企業の皆さまにご利用いただいています。



都度チケット購入の 手間なし！

チケット販売開始日に待ち構えて試合日毎に購入する必要がないため、ストレスなくいつでも球場へご来場になります。



オーナー限定特典も 充実！

契約特典のオリジナルグッズはもちろん、1年間お楽しみいただけるようシーズン中のイベントや各種サービスもご用意しています。



BOXシートで 贅沢な時間を！

2026シーズンから、グループで観戦を楽しむBOXシートが新登場。テーブルとソファでくつろぎながら試合をお楽しみください。



電子チケット限定

使わない試合日は 公式リセール！

試合を観戦しない日は、公式リセールサービスにチケットを出品できます。



特典・サービス



ご契約いただいたオーナーさま向けに、オリジナルグッズのプレゼントやイベント開催などのサービスを提供しています。

オープン戦招待 / 公式戦 内野指定席 引換券 / ファンブック 2026 / ドリンク引換券 / 2027カレンダー / オーナーさまの私物への選手サイン会(抽選) / オーナースプレート設置 / 雨天時レインボンチョプレゼント / オーナースパーティー(抽選・有料)

そのほかにもご用意しています

お申し込みは2026年3月31日(火)まで

お申し込み方法はWEBからのみとなります。くわしくは下記のご案内ページまたは資料請求でお届けするパンフレットをご確認ください。

2026シーズン
年間シートご案内ページ



https://www.yakult-swallows.co.jp/seasonseat_2026/

資料請求はこちら



<https://seasonseat.yakult-swallows.co.jp/DocumentRequest.aspx>

Entertainment Selection

感性を刺激する体験を



への応募はこちら

https://questant.jp/q/af_entame2512

※各プレゼントの締め切りは、
応募フォームで確認ください

織田コレクション ハンス・ウェグナー展 至高のクラフツマンシップ



2組4名様

生涯に500脚以上の椅子を製作したハンス・ウェグナーは、デンマークを代表する家具デザイナー。同展では椅子研究家・織田憲嗣氏のコレクションより、椅子約160点ほかを一堂に集め、その功績とデザイン哲学を振り返る。

期間：12月2日（火）～2026年1月18日（日）、会場：ヒカリエホール（渋谷ヒカリエ9F）、入場料：一般2,300円/大学・高校生1,500円/中学・小学生700円



ハンス・ウェグナー 〈Yチェア CH24〉 1950 織田コレクション
Photo by Kentauros Yasunaga

六本木クロッシング2025展： 時間は過ぎ去る わたしたちは永遠



5組10名様

日本の現代アートを3年に一度総覧する展覧会。第8回目となる今回は「時間」をテーマに、21組の作家による絵画や彫刻、映像、工芸、刺繍、インスタレーションなど多様な表現を紹介。いま、現代アートからみる日本とは。

期間：2025年12月3日（水）～2026年3月29日（日）、会場：森美術館（六本木ヒルズ森タワー53F）、料金：一般オンライン1,800円/当日2,000円ほか

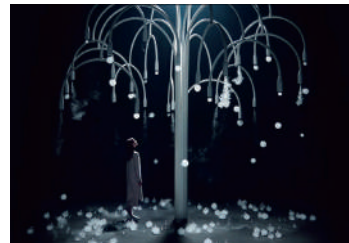

A.A. Murakami 〈ニュー・スプリング〉 2017 年
展示風景：「Studio Swine x COS, New Spring」
ミラノサローネ 2017

東京クリスマスマーケット2025 in芝公園（御成門駅前広場）



高さ14mのクリスマスピラミッドをシンボルに、クリスマスを楽しむグルメや雑貨が並び、本場の雰囲気さながらの野外イベントを開催。明治神宮外苑の聖徳記念絵画館前・総合球技場でも同時開催。

日時：2025年12月5日（金）～25日（木）
11:00～22:00（初日のみ16:00～）、会場：東京都立芝公園4号地（東京都港区芝公園3-2）、料金：要入場料（日時により異なるため、Webサイトにて確認を）

【特別公演】Planetarium Concert



ドームスクリーンに映し出される星空とともに、クラシックやジャズ、映画音楽などを生演奏でお届けする特別コンサート。12月の公演は「宇宙を旅するクラシック」など3つのプログラムが楽しめる。没入感あふれる時間を過ごして。

期間：2025年12月6日（土）～28日（日）、会場：コニカミノルタプラネタリウムTOKYO（有楽町マリオン9F）、料金：オンライン4,400円/当日4,900円

サントリーホール ニューイヤー・コンサート 2026 ウィーン・フォルクスオーパー交響楽団

サントリーホール恒例のニューイヤー・コンサート。ウィーン・フォルクスオーパー交響楽団が歌手、バレエダンサーと共に名曲を披露し新年の幕開けを華やかに祝う。各日とも13:20から小ホールでプレ・コンサートも開催！

日時：2026年1月1日（木・祝）～3日（土）
14:00開演、会場：サントリーホール大ホール、料金：S席16,000円/A席14,000円/B席12,000円/U25席2,500円



©Naoya Ikegami

シネマ歌舞伎 歌舞伎NEXT 『朧の森に棲む鬼』

おぼろ

2024年にWキャストで上演され話題を呼んだ奇跡の舞台がスクリーンへ。主人公・ライを熱演するのは、松本幸四郎と尾上松也。激しい立廻りと重厚なドラマをぜひ2バージョンで楽しんで。

公開日：幸四郎版2026年1月2日（金）～、松也版1月23日（金）～、会場：東劇、新宿ピカデリー、MOVIX亀有ほか全国の映画館、鑑賞券：一般2,200円/学生・小児1,500円



デビュー 35 周年記念演奏会

横山 幸雄

ショパン&ラフマニノフ
華麗なるピアノ協奏曲の饗宴

2026年2月12日(木) 18:30 開演
サントリーホール

4つの協奏曲を一夜で味わう、贅沢なひととき

ショパン：ピアノ協奏曲第1番、第2番
ラフマニノフ：ピアノ協奏曲第2番、第3番

公家HP：<https://www.japanarts.co.jp/concert/p2186/>

東京フィルハーモニー交響楽団

指揮：下野竜也

S 席定価 9,500 円
↓
ご優待価格 8,500 円

お申し込み方法

【ウェブサイト】

QRコードからウェブサイトへアクセスしてご購入ください。
<https://www.pia.jp/p/yokoyama25dts/>

【電話】
ジャパン・アーツぴあ 0570-00-1212
※最初にオペレーターに「冊子媒体名」をお伝えください。
※受付時間 10:00～16:00（火曜定休、年末年始休 ※要予約）

販売期間：公演日前日まで

【注意事項】
未成年者の入場はご遠慮ください。公演中止を除き、お買い求めいただきましたチケットのキャンセル、変更等はできません。



旅する喫茶店

THE
TRAVELING
CAFE

Text
MAKIKO TAKASAKI

クラシックな趣の店内でアート鑑賞の余韻に浸りたい



① 天井が高く開放感あふれる店内 ② レンガ造りの三菱一号館美術館。カフェの入り口は馬場先通り沿い ③ サクサクのパイ生地の自家製クラシックアップルパイ1,400円

東京

Café 1894

洋風建築の趣あるミュージアムカフェ・バー

「Café 1894」は2010年開館の三菱一号館美術館に併設されたカフェ。元々の敷地には1894年竣工の丸の内初のオフィスビルがあった。旧岩崎邸などを手がけたジョサイア・コンドル設計の洋風建築だったが、老朽化により1968年に解体。その建物を当時の資料などを活用して可能な限り忠実に復元、美術館として甦らせたのだ。

カフェがあるのは旧銀行営業室だった所で、銀行の窓口だったカウンターなども復元された。目を見張るのが、2階層吹き抜けの高い天井。太い柱の上部を飾る荘厳な彫刻も、残った部材を元に手彫りで仕上げたとのこと。優雅な空間に思わずため息が出る。

ゆったりした革の椅子に腰を下ろすと、高い窓から柔らかな光が差し込み、別世界に誘われたような気分だ。広々とした店内は常に満席の人氣ぶりだが、心地よいざわめきの中で落ち着いた時間が過ぎていく。

画家たちのパレットをイメージした、見た目も美しいランチメニューの「パレットプレート」、カフェメニューの「自家製クラシックアップルパイ」など、粋を凝らした人気メニューに加え、会期中には展覧会コラボメニューも提供する。

丸の内の人氣スポットとして、美術館来館者以外も連日多くの人が訪れる。訪問の際は予約（31日前から受付）がおすすめだ。

Café 1894

- ① 東京都千代田区丸の内2-6-2 三菱一号館美術館1階
- ② 東京駅丸の内南口より徒歩5分
- ③ 03-3212-7156
- ④ 11時～L.O.14時、14時30分～L.O.16時30分、17時～L.O.22時／不定休（貸切あり、要問合せ）



旅行読売 × AFFLUENT

書籍「旅する喫茶店」好評発売中

「旅する喫茶店」は、旅の専門誌「月刊 旅行読売」で連載中。1月号「2026年に見たい 新・日本の絶景」特集（価格1,100円）は全国の書店で販売しています。



眠りの投資が、 人生のパフォーマンスを変える

REGALIA
by KINGSDOWN

120年以上にわたり、眠りを追求してきた米国キングスダウン社と
大塚家具が共同開発したプレミアムマットレスブランド「レガリア」。
卓越した技術と最新テクノロジーが生み出す、使う人だけが知る、極上のフィット感。
眠りに、革新をもたらします。



*写真はダブルサイズ

INSIGNIA

雲の上に浮かぶような寝心地を実現した、レガリアを象徴する「インシグニア」。
高感触ウレタンを採用し、理想的な寝姿勢を保ちます。

[マットレス] シングル
¥198,000 (税込)
別サイズあり *ボトムは別売り



*写真はダブルサイズ

PERFECTION

ハイエンドモデル「パーフェクション」は、9インチポケットコイルとマイクロコイルが自然な寝姿勢をサポート。抗菌・温度調節素材を備えた多重構造で、深い眠りへ導きます。

[マットレス] シングル
¥399,000 (税込)
別サイズあり *ボトムは別売り

大塚家具の『BED FAIR』～12.28日まで開催中

フェア期間限定の《ご優待特典》多数!

詳しくはWEBで

大塚家具《関東最大》店舗 約15,400㎡

有明ショールーム

☎03(5530)5555 / 10:30～18:30

東京都江東区有明3-6-11

東京ファッションタウンビル東館【3・4F】

■りんかい線「国際展示場」駅より徒歩約5分

全9フロアの大形店

新宿ショールーム

☎03(5379)4321 / 10:30～20:00

東京都新宿区新宿3-33-1【B1F～8F】

■JR「新宿駅」東南口より徒歩約2分

<甲州街道沿い>

ベッド専門店

ベッドルームギャラリー銀座

☎03(3573)4321 / 11:00～19:30

東京都中央区銀座7-8-9【1～8F】

■地下鉄「銀座駅」A2出口より徒歩約6分

<銀座中央通り沿い>



催事の詳細はこちら▲

IDC
OTSUKA

食事の前の炭酸水で
お腹が満足するから

“食べ過ぎない”



ソーダストリームで始める

炭酸水習慣

 **sodastream**[®]

飲みたい瞬間、好きなだけ

全国の百貨店・専門店・家電量販店・大型スーパーなどでお買い求めいただけます。詳しくはHPのお取り扱い店舗をご覧ください。
SodaStream コールセンター 0120-286-230

ソーダストリーム 

www.sodastream.jp