

アフルエント

# AFFLUENT

<https://afflu.jp>

毎日に発見を、人生に豊かさを

2023 Dec.  
[TOKYO]

12

懐かしいアナログサウンドと珈琲の香り

## 音楽喫茶へようこそ

地域の魅力を再発見!  
ふるさと納税2023

2024年をスッキリ迎えるための  
断捨離&大掃除のススメ

TOKYO  
GOURMET  
BATON  
—東京グルメバトン—  
タイ料理 みもっと

熱視線 — 夢追い人 —  
蟹ブックス 花田菜々子

# これからの人生を 裸眼で過ごしたい方へ

人生100年時代といわれる今、人生後半の50年もストレスなく過ごしたい。「多焦点眼内レンズ」は、そんな願いを叶える治療です。メガネの煩わしさから解放され、裸眼で楽しめる未来を実現したい方、視力に関するお悩みがある方は、ぜひ一度ご相談ください。



多焦点眼内レンズ手術件数  
**4011件以上**  
※2023年7月現在

白内障手術件数  
**1万5000件以上**

## 手術後に裸眼生活を送ることができる 「多焦点眼内レンズ手術」とは

1点にピントを合わせる「単焦点眼内レンズ」と違い、「多焦点眼内レンズ」は、遠くから近くまで焦点をあわせることができる高性能眼内レンズ。近視や乱視はもちろん、白内障、老眼も一気に治療ができるため、手術が1度で済む上、手術後は老眼が進行する心配も、近視が戻る心配もほぼありません。また一人ひとりの視力や度数に合わせた眼内レンズをオーダーメイドできるので、手

術後は生涯裸眼で過ごすことが可能です。鈴木眼科では、世界最高水準の手術機器フェムトセカンドレーザーとイメージガイドシステムを使用し、安心・安全を追求した手術を行っており、多焦点眼内レンズの手術を行った方のほとんどが快適な裸眼生活を送っています。そのほか、他院でICLやレーシックの手術を断られた方も対応可能ですので、ぜひお気軽にご相談ください。

	多焦点 眼内レンズ	ICL (単焦点)	レーシック
手術目的	◎ 白内障治療 視力回復	○	○ 視力回復
矯正可能 視力	◎ 強度近視 近視・遠視・乱視	○	○ 近視・遠視・乱視
老眼治療	◎	○	×
矯正不可 視力	◎ なし 目の状態により手術 できない場合あり	○	○ 強度近視 老眼
費用	◎ 59万円～	○ 45～66万円 複数回手術が 必要な場合あり	◎ 20～35万円 複数回手術が 必要な場合あり
手術回数	◎ 1回	○	△ 複数回 術後の視力悪化・老眼の進行・白内障発症時など



多焦点眼内レンズによる近眼、老眼、乱視の同時治療で、生涯裸眼で過ごすライフスタイルを提供する眼科です。

### 鈴木 高佳 / スズキ タカヨシ

神奈川県逗子市出身。栄光学園中学校・高等学校卒、1994年日本医科大学卒。日本医科大学付属第一病院にて麻酔科研修後、横浜市立大学医学部付属病院眼科に所属する。この間、同大学病院、函館の藤岡眼科病院、小田原の佐伯眼科クリニックへの勤務を通して白内障手術をはじめ眼科一般の経験を積む。2002年より東京歯科大学市川総合病院眼科にて角膜疾患の診断・治療に携わる。また同年、日本国内での多焦点眼内レンズの厚生労働省治験を行った、東京歯科大学水道橋病院眼科のピッセン宮島弘子教授の助手として同眼科に勤務し、

2006年3月まで、手術、診療、臨床研究に従事。同大学ではほかに、レーシックをはじめとする屈折矯正手術と日帰り白内障手術を専門に行う。2006年国際親善総合病院眼科部長に就任。網膜硝子体疾患に対し手術および内科的治療（光線力学療法、抗血管内皮増殖因子硝子体注射療法など）を導入し、多数の患者の診断と治療を担当。2010年4月、神奈川県横浜市のJR戸塚駅前に戸塚駅前鈴木眼科を開院。現在は同クリニックの理事長を務めるほか、同クリニックをはじめ県下に計4ヶ所のクリニックからなる鈴木眼科グループ代表を務める。



「多焦点眼内レンズ入門」鈴木眼科グループ理事長 鈴木 高佳(著)

戸塚駅前 鈴木眼科

0120-980-017 (予約制)

◎神奈川県横浜市戸塚区戸塚町16-1 トツカーナ 5F  
 ◎年末年始・施設休館日 ◎土曜日、日・祝日も診療  
 ※2021年4月から月曜日は第1・3・5の週のみ診療となりました。  
 ◎https://totsuka-suzuki.com

戸塚駅前 鈴木眼科

無料送迎サービス

遠方の方は空港や新幹線、宿泊先までお迎えに上がります。(手術当日+手術翌日診察)



Special 1 懐かしいアナログサウンドと珈琲の香り

07 音楽喫茶へようこそ

Special 2 地域の魅力を再発見!

25 ふるさと納税2023

Present

05 読者プレゼント

Regular

20 PREMIUM GALLERY

Special 3

14 2024年をスッキリ迎えるための  
断捨離&大掃除のススメ

Things

21 TSUWAMONO —大人の逸品—  
DENTS / ベッカリーグローブ

Trip

17 旅する喫茶店  
岡山県倉敷市 / カフェ エル・グレコ

Interview

22 熱視線 —夢追い人—  
花田菜々子 (蟹ブックス店主・作家)

Gourmet

18 TOKYO GOURMET BATON  
東京都目黒区 / タイ料理 みもっと

Local

24 日本を巡る  
北海道鶴居村 / タンチョウの飛来



2023年12月発行

Publisher ..... 高山勇樹 Editor ..... 小笠原由恵  
Producer ..... 森 正太郎 ..... 相崎美帆  
Chief Editor ..... 菊地 学 Designer ..... 松本健司  
Cover Photo ..... ジャズ喫茶いーぐる  
ノガタヒデ

編集・発行 / 株式会社affluent  
〒107-6243 東京都港区赤坂9-7-1  
ミッドタウン・タワー 43F

広告掲載・チラシ折込・誌面内容のお問合せ  
☎ 0120-121-084 (平日10:00~18:00)

配布に関するお問合せ  
☎ 0120-124-034 (平日10:00~18:00)  
配布に関するご連絡・お問合せ・送付停止については、  
右記QRからもご連絡いただけます。

※広告内に記載されている価格表示は「税抜」、「税別」または「広告内の価格は  
全て税抜価格です」等の表示がない場合は全て税込価格となります。  
※掲載情報は11月16日時点のものです。ご利用の際には事前に最新の情報  
をご確認ください。  
本誌掲載記事の無断転載を固く禁じます。



株式会社affluentにおける個人情報の取り扱いについて

◎お預かりした個人情報は株式会社affluentが管理し、アフィリエイト会員登録、  
プレゼントの発送およびアンケート集計を目的として利用いたします。◎お  
預かりした個人情報は、ご本人様の同意なく第三者に提供することはありません。  
ただし、法令などにより個人情報の提供を求められた場合は除きます。  
◎プレゼントの発送を外部に委託する場合があります。◎個人情報を  
お預け頂くことはご本人様の任意ですが、必要事項に不足がありますと、あ  
らかじめ明示した利用目的に対応するご本人様のご要望にお応え出来ない場  
合があります。◎当社が保有する応募者ご本人様の個人データについて、利用  
目的の通知、開示、内容の訂正、追加又は削除、利用の停止、消去及び第三者へ  
の提供の停止、第三者への提供記録の開示のお申し出には適切に対応いたし  
ます。ただし必要に応じて、追加書類の提出を伴う厳正な本人確認への協力を  
お願いする場合があります。あらかじめご了承ください。◎当社が保有す  
る個人情報の漏洩が発生した場合には、個人情報保護委員会に報告し、漏洩し  
た情報のご本人様に通知を行います。

◎個人情報保護管理者 / 株式会社affluent 個人情報保護管理室 室長  
◎個人情報に関する苦情・問合せ窓口 / 株式会社affluent  
お問合せ ☎ 0120-121-084 (平日10:00~18:00)

公式サイト  
AFFLUENT WEB  
https://afflu.jp/



公式Facebook  
@affluentjp



公式Instagram  
@affluent.premium



公式X(Twitter)  
@affluent\_web



# AFFLUENT 読者アンケートご協力のおかげ

より良い情報とサービスをみなさまへお届けするために、  
アンケートを実施いたします。所用時間は10分ほどです。  
ぜひご協力よろしくお願ひいたします。



アンケート回答はこちらからお願いいたします。  
<https://questant.jp/q/afsurvey2312>

回答締切り: 2024年1月4日(木)迄

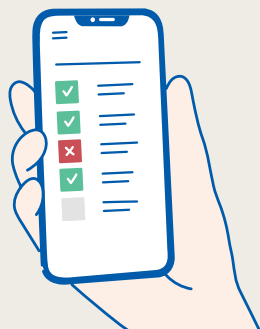

ご協力いただいた方  
の中から抽選で

QUOカード  
5,000円分を  
10名様に  
プレゼント!



# Oh My Glasses

T O K Y O

累計2万件超の診断実績

## 独自の顔型診断で見つける“運命の一本”

「オーマイグラス東京」では、メガネに精通したスタッフがあなたに本当に似合うメガネを独自の方法で診断、提案してくれる。つい自慢したくなる眼鏡を見つけよう。



オーマイグラスがプロデュースする、鯖江の職人技術を結集したブランド・麻布眼鏡堂「TsuchimeAZ-801」。鍛金職人が金鎚で描いた鱗のように美しい紋様をテンブルの中に閉じ込めた逸品。

× ガネやサングラスはファッションのアクセントにもなるアイテムだが、「どんなメガネが似合うかわからない」「いつも同じようなメガネばかり選んでしまう」「メガネ姿が垢抜けない」といった悩みをお持ちの方もいるのではないだろうか。

全国20の直営店を持つ「オーマイグラス東京」では、顔の要素を14項目に分解し論理的に診断する独自の「顔型診断」を導入。目の大きさや眉毛の太さ、彫の深さなどを細かく分析することで、一人ひとりに本当に似合うメガネを見つけてくれる。取り扱いフレームは、福井県鯖江市のメガネ職人たちのクラフトマンシップを継承しつつ、東京の現代的感性を取り込んだ普遍的なアイウェア「Oh My Glasses TOKYO」や「麻布眼鏡堂」といったこだわりのオリジナ

ル商品のほか、「オニメガネ」「越前國基六作」などの鯖江ブランド、人気ファッションブランドの「TOM FORD」や「ヨウジャマモト」といったインポートまで、ワンランク上の商品が揃う。またレンズも豊富に扱っており、遠用・近用、遠近両用、調光・偏光といったレンズはもちろん、有害な光(HEV)を約94%カットする話題の「ルティーナ」、手元のスマホを見やすくアシストする「スマホ用疲れ目サポートレンズ」など、用途や予算に応じて選べるラインアップなもの嬉しい。

スタッフにはアパレル出身者も多いため、単なる視力矯正器具というだけでなく、ファッションアイテムとしても楽しめる提案を行ってくれる。これからメガネを購入しようと思っている方や、メガネで悩んでいることがある方は利用してみてもいいだろう。

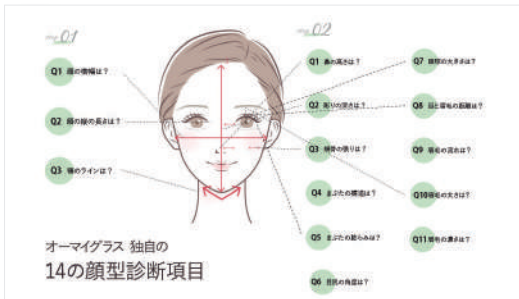

オーマイグラス 独自の  
14の顔型診断項目

オーマイグラス独自の顔型診断チェックシート(イメージ)。顔の長さや、鼻、目、まぶたなど14もの項目をチェックするため、最適な一本が見つかる。



1. Oh My Glasses TOKYOのロングセラーモデル“Luke” (30,800円)。普遍的なクラシックテイストを追求したボストン型は飽きがこず、あらゆるシーンで使いやすい一本。2.表参道駅から徒歩5分の立地にある青山店。3.オリジナル商品は福井県鯖江市にある眼鏡工房で職人が一つひとつ丁寧に製作。



オーマイグラス東京 青山店  
☎ 080-3475-9404

①東京都港区南青山3-18-17 青山十八番館 2F  
②各線表参道駅 A4出口すぐ ③無休  
④月～金11:00～20:00、土日祝10:00～20:00

オーマイグラス



<https://www.ohmyglasses.jp/>

初回  
限定

フレームとレンズのセット購入で

¥3,300OFF

※店頭で「アフレントを見た!」とお伝えください

※オンラインストアは対象外 ※2024年1月31日(水)まで

青山店のほか全国19店舗直営店あり。詳細はwebサイトでご確認ください。

1

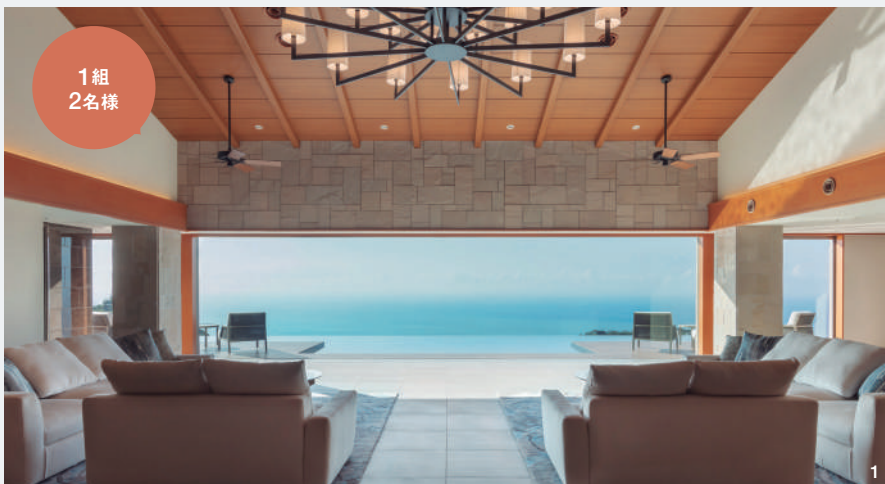

1.最上階に位置するロビーからは、太平洋に浮かぶ大島、利島などを望む絶景が広がる。2.大浴場の露天は水深125cmの深湯。浴槽の水面と海、空が一望に見える露天からの景色もまた格別だ。3.レストランから続くガーデン。中央には足湯も。

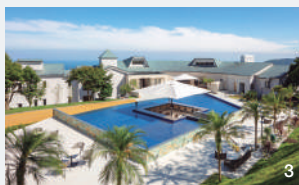

## 伊豆ホテル リゾート&スパ 「温泉露天 デラックス テラスツイン A2」ペア宿泊券(1泊朝食付)

伊豆・熱川高原の最高所に位置し、太平洋と伊豆諸島を望むプレミアムリゾートホテル。全26の客室すべてが46㎡以上の広々とした空間に、オーシャンビューのテラスとかけ流しの温泉露天風呂が完備され、伊豆の美しい自然の中でゆったりとした時間が流れる。朝食は洋定食と和定食から選べ、伊豆半島の厳選食材を使った料理の数々を味わえるほか、宿泊者専用ラウンジではアルコールを含むドリンクが自由に楽しめるのも嬉しい。都会の喧騒を忘れ、極上の非日常を満喫して。

宿泊券利用期限：2024年6月30日(日)迄 ※除外日あり

☎0557-22-5151

📍静岡県賀茂郡東伊豆町奈良本1457-30

「リゾートパーク伊豆あたがわ」別荘地内

🚗伊豆急行「伊豆熱川駅」より車で約15分  
(※無料送迎あり)

🌐 <https://www.izu-hotel.com/>

2

1名様



### alfi 「Juwelステンレス製卓上用ポット」

1914年にドイツでの誕生以来、世界中で愛される高級魔法びんブランド「alfi」。ブランドを代表する「Juwel」の卓上用ポットは、なめらかな曲線と鏡面に輝く光が美しい、クラシカルなデザインの人気アイテムだ。ワンアクションで注げる使い勝手の良さに加え、ステンレス製魔法びん構造により長時間の保冷・保温が可能。高級ホテルやレストランなどのプロにも愛される使い心地をぜひ実感して。

価格：33,000円(税込)

サーモスお客様相談室

☎0570-066966(平日9:00~17:00)

🌐 <https://www.alfi.jp/alfi/>

# Present

AFFLUENT 2023 December

読者の皆様に感謝の気持ちを込めて  
編集部がセレクトした“とっておき”をプレゼント。

1名様

3



### エスプレッソマシン「SUPERKOP」

スタイリッシュなデザインと、抽出されるエスプレッソのクオリティの高さから、ヨーロッパを中心にトップバリスタの支持を集めるオランダ発のエスプレッソマシン「SUPERKOP」。電源不要で手動で操作できるため、アウトドアなど場所を選ばずに使用できるほか、水洗いも可能で、電動式のような定期メンテナンスも不要。エスプレッソの抽出に最適な9気圧の圧力が簡単に再現でき、コーヒー豆の持つポテンシャルを最大限引き出してくれる。

価格：139,700円(税込) サイズ：31cm×28cm×71cm(ハンドルダウン時43cm)  
※カラーは選べません。

Espresso Tokyo

✉ [info@espressotokyo.jp](mailto:info@espressotokyo.jp) 🌐 <https://espressotokyo.jp/>



1.カラーはブラックのほか、ホワイト、レッドの全3色。2.レバーの上げ下ろし時に最適な圧力がかかるよう調整されているため、力加減を調整する必要がなく、誰でも簡単に美味しいエスプレッソが抽出できる。3.エスプレッソの他にも、カプチーノやラテ、アメリカーノなども楽しめる。



AFFLUENT公式サイト  
のプレゼントページからご応募ください。

<https://afflu.jp/present/>

※締め切りは2024年1月8日(月・祝)

人生100年時代。より豊かで充実したセカンドライフを送るためのマネーセミナー

14年間で686回以上開催！  
延べ約6,272名以上が参加！

¥0 参加費無料！

# 新NISA 活用セミナー

本セミナーでは、特定の金融商品に偏らず  
資産形成のトータルなノウハウが学べます！  
金融商品のセールスを目的とせず、  
数多くの金融関連資格を持つ  
独立系ファイナンシャルアドバイザー（IFA）が  
様々な視点から100%お客様の立場でお話します。

各回共通 定員:15名  
受講方法: Zoomによるオンラインセミナー  
(Zoomが分からない方は講師から誘導致します)

お一人様いずれか一つ、一日限りのお申込みと  
なります。多くの方が参加できるよう、  
複数のセミナーの参加はご遠慮頂いております。



## 確定拠出年金のファンドの選び方 と新NISA活用セミナー

日時

1月17日(水) 泉 10~12時 / 1月21日(日) 水野 10~12時  
2月14日(水) 泉 14~16時 / 2月17日(土) 泉 10~12時



水野 貴美子 コンサルタント

一般社団法人マネーコンサルティンググループ 代表理事

取得資格他: ファイナンシャルプランニング3級技能士・  
証券外務員二種・住宅ローンアドバイザー・相続診断士



泉 順子 コンサルタント

一般社団法人マネーコンサルティンググループ 専務理事

取得資格他: ファイナンシャルプランニング2級技能士・  
証券外務員二種・住宅ローンアドバイザー・一般社団法人  
相続・事業承継コンサルティング協会

こんな方におススメ ●よくわからず確定拠出年金を行っている方 ●ファンド選びを迷っている方 ●将来のお金を計画的に安定的に殖やしたい方 ●サポートを受けながら安定的に資産形成をしたい方

## 安定運用実現のための商品& ノウハウ&マーケット最新情報

日時

1月20日(土) / 2月18日(日) 各日10~12時



伊藤 英行 コンサルタント

一般社団法人マネーコンサルティンググループ 代表取締役

取得資格他: プライマリ・プライベートバンカー・AFP /  
ファイナンシャルプランニング2級技能士・証券外務員  
二種・企業年金総合プランナー・相続診断士

近年の世界の変化は目覚ましいものがあり、長期的な視野を持ちながらも目の前の変化に遅れずに対応することも必要となってきております。そのために、マクロ経済をベースに現在のマーケット最新情報と共に、安定運用を実現するための商品や知識やノウハウをお届けしながら、運用経験者のフォローアップを行います。お金のプロである独立系プライベートバンカーだからこそお伝えできる情報やノウハウが満載です。※本セミナーは運用経験者向けの内容となります。

運用経験者  
必見!

こんな方におススメ ●安定した運用を実現したい方 ●資産形成の再構築を行いたい方 ●ご自身の現状のポートフォリオや運用の方向性に疑問をお持ちで、セカンドオピニオンを受けたい方 ●金融機関ではなく、独立系プライベートバンカーと一緒に安定した資産形成を実現したい方

セミナーの詳細・お申し込み・お問い合わせは  
下記検索ワードで検索、またはQRよりアクセス

マネーコンサルティンググループ



一般社団法人マネーコンサルティンググループ

☎03-6420-0652

〒153-0064 東京都目黒区下目黒1丁目4番7号グリーンハイツ行人坂405号室

Money Consulting Group  
MCG



## 懐かしいアナログサウンドと珈琲の香り



大規模開発により目まぐるしく発展する東京。日々変化し続ける大都市だから、時に昭和の時代から変わらない空間や文化に宿る価値が恋しくなる。今回紹介する音楽喫茶は、そんな時に打って付けの昭和レトロ感を満喫できる場所のひとつだ。店内に入れば、こだわりの音響機器で鳴らされるアナログサウンドが、会話を遮るように時に優雅に、時にスリリングに響きわたる。そこは香ばしい珈琲の香りと音楽だけの異空間。ようこそ、音楽喫茶へ。

## 音楽喫茶へようこそ



## 大型スピーカーが実現する立体音響の没入感が魅力

かつて渋谷の中心だった商店街「百軒店」に店を構えるこちらは、昭和元年創業で、都内最古の音楽喫茶といわれている。所蔵している5000枚以上のクラシックレコードの中には、戦後もなくアメリカの進駐軍が払い下げた希少価値の高いものもあり、ファン垂涎のコレクションが揃っている。店の外装や内装、柱の彫刻に至るまですべてのデザインを初代店主が手がけており、レトロな洋風建築は、訪れた人をノスタルジックな気分へと誘う。

店内で目を引くのが、約2mの大型

スピーカーだ。戦争によって店が全焼してしまったため、以前から通っていた常連と初代が二人三脚で、スピーカーを含む音響システムを再構築した。その際、当時は同じ音が左右のスピーカーから流れるモノラル録音のレコードが主流だったため、右のスピーカーを大きくすることで、低音部をより響かせコンサートホールさながらの立体感を実現したのだ。少しでもいい設備で音楽を聴いてほしいという初代の思いは音に乗り、100年近い時を越えてなお聴く者の心を揺さぶる。

渋谷

## 名曲喫茶ライオン



④東京都渋谷区道玄坂2-19-13

⑤東京メトロ渋谷駅地下通路

1番口より徒歩約3分

☎03-3461-6858 ⑥13:00~20:00

⑦無休(正月・夏休みあり)

## 100年近い時を刻む音楽喫茶で郷愁に浸る



ジャンル

クラシック

音源所蔵枚数

レコード5000枚以上、CD5000枚以上

こだわりの設備

DENON DP-3000(レコードプレーヤー)

禁止事項

撮影、大きな声での会話、電話での通話



2



3



4

1.店内に足を踏み入れると目に飛び込んでくる、大型スピーカー。2.レコードプレーヤーが納められているのは、ラジオが内蔵された家具調のステレオで、50年物のDENON製のプレーヤーを愛用。3.2階の客席は全てスピーカーに向けて配置されている。4.メニューはドリンクのみでクリームソーダ820円(税込)のほか、ネルドリップ式のコーヒー650円(税込)も人気。



## 生演奏と錯覚する音響に恍惚と聴き入る地下空間

四谷の大通り沿いから地下へ降りると現れる、隠れ家のようなジャズ喫茶。店主・後藤雅洋さんが昭和42年にオープンした老舗だ。「20歳の頃、自前で購入した200枚と友人に借りた200枚、そしてジャズへの憧れだけでオープンした店です」と後藤さんは語る。それから毎月10枚以上の新譜を仕入れ、今や所蔵するレコードは約4000枚、CDは約8000枚にもなる。店内でかかる音楽はすべて後藤さんが作ったプレイリストによるもの。「いいジャズ、最高のジャズばかりを選ぶのではなく

大切にしているのは“流れ”。およそ2時間を、最大限に楽しんでもらうための構成を重視しています」。その心地よいセレクトは、そのまま有線放送にも提供されるほどだ。もちろん音響へのこだわりも抜かりがない。例えば、音が反響しすぎる音響障害を防ぐために段差を多く設置。天井には傾斜と吸音材を備え、どの席でも同一に音が聴こえるよう音響機器を細やかにセッティングする。その熱量を体感するために、今日も多くのジャズファンが地下への階段を降りていく。

### 四谷

## ジャズ喫茶いーぐる



⑤東京都新宿区四谷1-8  
ホリナカビルB1F  
③JR四ツ谷駅から徒歩約3分  
☎03-3357-9857 ⑥平日11:30~23:20、  
土曜日12:00~23:20 ④日・祝日

## 至極のプレイリストが生む“流れ”に耳を委ねる



ジャンル  
ジャズ

音源所蔵枚数  
レコード約4000枚、CD約8000枚

こだわりの設備  
JBL 4344 MarkII (スピーカー)

禁止事項  
イヤホン、私語(18時まで)

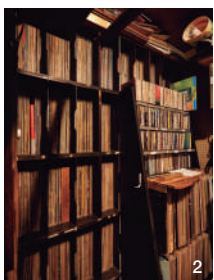

2

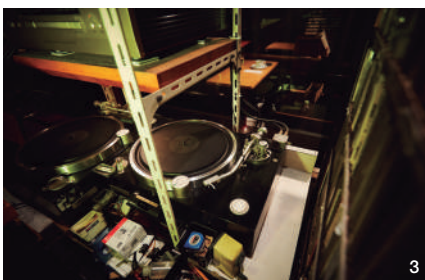

3



4

1.徹底して「音の響き」にこだわった店内。どの席で聞かかを選ぶのも楽しい。2.レコードの選定基準を「いい音楽」と言い切る後藤さん。長年の研究の末、たどり着いた境地だ。3.アナログプレーヤーはヤマハGT-2000、CDプレーヤーはアキュフェーズDP-570を使用。4.チーズケーキ480円(税込)は後藤さんの奥様による手作り。優しいチーズ感と口当たりの良さが魅力だ。

## 店から客に、客から店に。タンゴが繋ぐ相思相愛の店

古書の街、神保町に店を構えるミロンガ・ヌオーバ。昭和28年、現オーナーのお父様がシャンソン喫茶ラドリオを営むなか、2店目の音楽喫茶として開業させたタンゴ喫茶だ。今年2月に当時の場所から移転したが、壁のレンガや木を活かした空間は温かさで満ちており、緩やかな時間の流れを感じさせてくれる。開業当時は都内にありふれていたタンゴ喫茶だが、現存するのはこちらだけという。そのため全国のタンゴ愛好家が足繁く訪れる、いわばタンゴの聖地的空間となっている。そんな耳の

肥えた客から音源を頂くこともしばしばで、現在所蔵レコードは700枚にもなる。古典的なタンゴを軸にコレクションされており、曲のリクエストも可能。棚に置かれたアルバムからぜひ選曲してみしてほしい。また、機材に関しても客と相談することが多く、現在使用している数あるアンプのうちのひとつも、常連客に選んでもらったのだそう。過去には機材の修理まで行った方もいるという。店と客が共に空間を作りあげていく、まさにタンゴへの愛情が紡ぐ音楽喫茶である。

### 神保町

## ミロンガ・ヌオーバ



◎東京都千代田区神田神保町1-3  
◎東京メトロ神保町駅より徒歩約2分  
◎03-3295-1716  
◎平日11:30~22:30、土曜日・日・祝日11:30~19:00 ◎水曜日

## タンゴに惹かれし者が集う、都内唯一の名喫茶



ジャンル  
タンゴ

音源所蔵枚数  
レコード700枚以上、CD200枚以上

こだわりの設備  
altec(スピーカー)

禁止事項  
動画撮影、スタッフや他のお客様が映り込む写真撮影

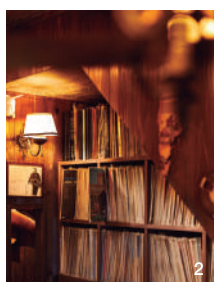

2

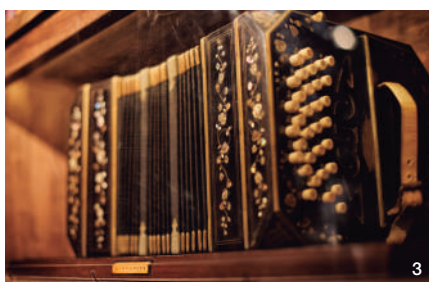

3



4

1.店内に飾られたレリーフは、前オーナーが好んだ彫刻家昆野 恒(こんの ひさし)さんの作品。2.棚にはSP版・LP版レコードが。開業当初はオープンリールを主に使用していたという。3.タンゴの花形楽器バンドネオンが店のシンボルとして飾られている。現在は輸入できない本場アルゼンチンの珍品。4.ライオンスタウト1,000円(税込)は店長一押しのスリランカ産黒ビール。

## ただただ音楽に向き合う、贅沢な時間

### ルネサンス期からロマン派まで こだわりの音楽空間を提供

昭和49年に中村数一さんが創業した、クラシック音楽喫茶。現在は、平成3年に他界した数一さんに代わり、妻の幸子さんが店を守っている。約6000枚のレコードはルネサンス期からロマン派までが中心で、近代のものはほとんどない。クラシックを流す音楽喫茶の中でも、異彩を放つ存在だ。数一さんは開業当初、当時の音が少しでも生きると、真空管アンプを手作り。それを2組のスピーカーに接続し、曲にあわせて切り替えるというこだわりぶりだった。

「古い時代の演奏には心に響く何かがある。その音楽にただただ向き合ってほしい」。そんな数一さんの願いが、私語厳禁、電子機器の使用は極力控えるというこの店のルールに表れている。音楽に心を委ねることの豊かさを教えてくれる、この店の存在は貴重だ。

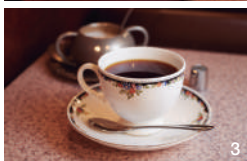

1. 座席のほとんどが、スピーカーに向かって配置された1人席で、音楽に向き合うことのできる環境が整っている。2. 数一さんが手作りした真空管アンプが現役で、この店の音を守る。3. 豆から挽き、サイフォンで丁寧に淹れられるブレンドコーヒー800円(税込)が店の名物。

### 吉祥寺

◎東京都武蔵野市吉祥寺本町  
1-31-3 みそのビル 2F  
◎JR吉祥寺駅より徒歩約3分  
◎0422-21-3001  
◎12:00~21:00 ◎火~木曜日(祝日除く)

## BAROQUE

バロック

ジャンル

クラシック

音源所蔵枚数

レコード約6000枚

こだわりの設備

旧型真空管アンプ(手作り)

禁止事項

私語、電子機器の使用は極力控える

## 文化人が足繁く通ったジャズ喫茶の名店

### 黄金期の名盤に耳を傾け 店主との会話を楽しむ

昼はジャズ喫茶、夜はジャズバーという形態のボロテール。店主の坂之上京子さんがバー、弟の聡さんがカフェタイムを担当している。昭和52年に原宿で開業し、平成23年に赤坂に移転。文化人が足繁く通う店として名を馳せ、イラストレーターの故和田誠さんも常連客の一人だった。店内には和田さんが描いたジャズプレイヤーの肖像画が飾られ、店のコースターにも使われている。

所蔵しているレコードは1920~70年代のジャズが中心だが、京子さんが好んでかけるのは、「ジャズの流れが一番豊かだった時代」と語る1950~60年代の名盤。その時代の音が再現できるよう、60年代の機材を使うことにこだわる。会話が自由にできることもこの店の特徴で、朗らかで粋な京子さんとのジャズ談義を楽しみに通うファンも多い。

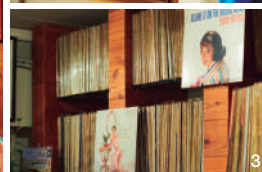
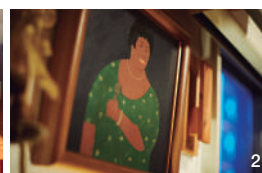

1. カウンターとテーブル3席のみの店内は、近い距離感も魅力だ。2. 和田さんがお店のために書き下ろした作品。これは必見。3. 京子さんが毎年テーマを決めてジャケットを飾る。4. 聡さん自慢のバストラミビーフサンドイッチはドリンク付き1,600円(税込)、アルコール付き1,700円(税込)(※)。

### 赤坂

◎東京都港区赤坂5-1-2赤坂エンゼルビル2F  
◎東京メトロ赤坂駅より徒歩約2分  
◎03-3505-0188  
◎12:00~19:00(カフェ)、  
19:00~26:00(バー) ◎日曜日

## Volontaire

ボロテール

※提供はカフェタイムのみ。ドリンクはコーヒーもしくは紅茶、アルコールはビールもしくはワインから選択可能。

ジャンル

ジャズ

音源所蔵枚数

レコード約3000枚、CD約500枚

こだわりの設備

1960年代の機材を使うこと

禁止事項

特になし

# 1日で 噛める

## 即日インプラント!

取り外しの要らない白い歯を1日で。

オールオンフォー

# All-on-4

1,800,000円～



最少4本のインプラントの埋め込みで手術時間も短く当日に白い歯が入ります

### こんなお悩みありませんか?



オールオン4で  
毎日を笑顔に

体験動画

YouTube



- 入れ歯でお悩みの方
- 歯の見た目に悩んでいる
- 歯周病でぐらぐら
- 虫歯でボロボロ…

他にも…

- ・忙しくて治療に何回も通えない
- ・他医院でインプラントは無理と断られた

### オールオンフォーによる3つのメリット

メリット1

たった2時間で  
生まれ変わる

メリット2

硬いものを気にせず  
食べられる

メリット3

人前で  
笑えるようになる

数多くのインプラント、オールオンフォー症例を持つ安藤歯科だからこそできる“パーソナルカウンセリング”  
豊富な実績と経験があるからこそできる1人1人に合った“本当”の治療計画をご提案させていただきます。

まずは1度、無料カウンセリングにご来院ください。



安藤歯科 ザイゴマ・インプラント クリニック



Tel 0120-941-801

安藤歯科医院WEBサイト  
<https://orc-implant.jp/>

東京 高島平医院  
埼玉 朝霞医院  
神奈川 大磯医院  
静岡 伊豆高原医院  
渋谷院 2023年開院予定



鶏肉の照り焼き

糖質  
12.5g

累計販売7000万食!

初回特別価格でご提供

焼き餃子

糖質  
15.8g

# 一流シェフが調理・開発 健康的な食生活を 自宅で手軽に

さっぱりおろしぼん酢カツ

糖質  
24.6g

フライドフィッシュ

糖質  
13.2g

安全な食材を使用して作られるメニューは、  
自社のシェフと管理栄養士が調理し開発。  
全てのメニューが  
糖質30g・塩分2.5g以下で、  
美味しいのに簡単に健康管理ができます。

※メニューは一例です

SERVICE ①

プランの中から  
お好みの頻度・食数で

お好きな配送間隔、食数を選んで定期購入。購入の一時停止・ご解約はサイト上からいつでも可能。お客さまのご都合にあわせた糖質に配慮した食生活が叶います。

※一時停止・ご解約は地域に応じ4日～5日前の期間制限があります。詳細は右記URLでご確認ください。 <https://affluent.nosh.jp/tradelaw>

SERVICE ②

全て糖質30g・  
塩分2.5g以下のお食事

糖質30g・塩分2.5g以下で健康に配慮したすべてのお弁当を、自社工場で製造後、すぐに冷凍をしています。食べる時に解凍するだけで、新鮮なまま美味しくお召し上がりいただけます。

SERVICE ③

毎週お好きな  
メニューを選べる

60品以上の中から、お好きなメニューをお選びいただけます。糖質に配慮したメニューを毎週選べる、いま話題の宅配食サービス・nosh(ナッシュ)! 新メニューも定期的に追加しているので、飽きずに長く続けられます。

nosh ナッシュ



<https://affluent.nosh.jp/>  
tel: 050-3101-6850 [10:00~19:00(年末年始を除く)]

初回限定  
特別割引実施中!

全プラン3,000円OFF

糖質に配慮した  
食事で健康的に

※上記特別割引は2024年2月末日まで

2024年をスッキリ迎えるための

# 断捨離&大掃除 のススメ

断捨離とは「物を捨てる」と思いがちだが、「入ってくる不要物を断つ」「不要物を捨てる」「物への執着から離れる」の3つの原則を元に、暮らしや人生を整えていく作業のこと。また、年末に行う大掃除には「払い清める」という意味がある。そこで今回は、物を手放すのに役立つ不用品買取や、家の大掃除や溜まった家事を代行してくれるサービスをご紹介します。ぜひ不要な物は手放し、家の厄も落として、新年を気持ちよく迎えてほしい。

ジュエリー専門店

買取り・下取りからリフォームまで  
手持ちのジュエリーを上手に活用



地金買取のほか、チェーン切れやリングのサイズ直しなどの修理も可能。

ジュエリー業界経験の長いアドバイザーが買取りや下取りだけでなく、ジュエリーをより楽しむためのリフォームまでアイテムに応じた相談に対応。ご予約時「アフルエント見た」で修理・リフォームが20% OFFに。年末は手持ちジュエリーの整理をしてみてもは。

ジュエリーパレット 麻布十番店

📍 東京都港区麻布十番2-12-5 2F 🏠 麻布十番駅より徒歩3分  
☎ 03-6809-4206  
🕒 10:30~19:00  
🗓 日曜日

公式サイトはこちら

ジュエリーパレット 🔍



ブランド品買取

三越伊勢丹の買取りサービス  
「アイムグリーン」で断捨離を



## INFORMATION

### まずはご相談を(予約優先)

時計、宝石、衣類、バッグ、靴、美術品など様々な品目の買取りが可能。(一部買取除外品、除外ブランドあり) ※HPもしくは電話にてご確認・ご予約を。

ほとんど使う機会がなくて、しまったまま。そんなブランド品が自宅に眠っていないだろうか？

アイムグリーンは三越伊勢丹のおもてなしで、スタイリストが大事な品物を買取りしてくれる。また、百貨店自らが運営しているため、個人情報の管理保管も安心だ。

三越伊勢丹アイムグリーン

📍 伊勢丹新宿店 本館7F、日本橋三越本店 新館7F、伊勢丹浦和店6F  
☎ お問合せ先 050-3150-0043 (10:00~16:30)  
🕒 営業時間は店舗により異なる  
🗓 1/1休

アイムグリーン 🔍



1.錆びた鉄瓶や、汚れた銀瓶、使用感のある急須や茶碗などもそのままの状態でも査定可能。2.確かな鑑定と丁寧な対応で高価買取。写真での査定にも対応している。3.細かい絵付けが王巻の九谷焼。陶磁器のほか漆器、茶道具、銀製品などもご相談を。

古美術西川 東京店

📍 東京都港区麻布十番2-20-14  
 🚶 南北線・大江戸線麻布十番駅4番出口左前すぐ  
 ☎ 03-3456-1023 🕒 11:00~18:00 🗓 火曜日  
 ©古美術西川 本店 ☎ 0749-65-5050

公式サイトはこちら

古美術西川 🔍



古美術買取・販売

年間1万点以上の買取り実績  
 豊富な知識と経験を持つ店主が査定

明治に滋賀で創業した「古美術西川」は、麻布十番商店街にも店を構えてからも40年以上の実績がある老舗古美術店。創業の地、滋賀県長浜市の人たちは調度品へのこだわりが強く、先祖代々受け継がれた逸品が数多く残されている。そんな町で長年培ってきた古美術、美術品の豊富な知識と経験を活かした店主の目利きで、刻々と変わる相場に基づき納得いく査定

額を提示してくれる。買取り実績は実に年間1万点以上を誇り、店舗への持ち込みはもちろん、日本全国への出張査定も無料で対応。1点1点丁寧に説明しながら査定を行い、その場で現金買取りも可能だ。また、品物の写真と必要な情報を送信するだけのオンライン査定や、LINE査定も受付けている。「こんなもの売れるのかな？」と思う物でも、まずは一度相談を。

INFORMATION



鉄瓶や急須などの煎茶道具と中国美術を買取強化中

現在、買取強化中の中国の焼物や景德鎮、書道具、古書画、翡翠・珊瑚などの宝石、家具なども気軽に見積もり相談を。また店舗では数多くの古美術・美術品の販売も行っているため、どのような物に価値があるのか店内を覗いてみるのもおすすめです。



1. 時間と労力を節約できる家事代行サービスで、忙しい日常も年末も暮らしにゆとりを。2.「エアコン」や「レンジフード」は提携ハウスクリーニング会社が対応。3. 専門スタッフが掃除のコツや料理のレシピなど、役立つ情報の提供もしてくれる。

住まいるCook株式会社

📍 東京都港区北青山1-3-1 アールキューブ青山3F  
 ☎ 03-6674-4114 (10:00~18:00、月・土曜日・祝日休み)  
 🕒 365日24時間作業可能  
 ◎損害賠償保険加入

公式サイトはこちら

住まいるCook 🔍



家事代行

いつも頑張っているあなたへ  
 2時間の“あなた時間”をプレゼント

住まいるCookは、忙しい方のニーズに合わせた家事代行サービス。専門スタッフが訪問する「おそうじコース」は1回2時間から対応が可能で、キッチンの油汚れやバスルームのカビ掃除など、希望に合わせて自由にカスタマイズできる。家事を外注することで生まれる2時間で、スキルアップの勉強をしたり、家族や子どもとの団らん、自由なひとり時間を楽しむ、ゆっく

り身体を休めるなど、想像以上に様々なことができると、その便利さにリピートする方も多いのだそう。対応エリアは東京都23区内で、年中無休。今なら「アフルエント見た」でおそうじ定期コースの初月が20% OFF (2時間7,700円〜、交通費別途。2024年1月末迄) で利用可能だ。日頃の感謝の気持ちを込めて、家族へ家事代行をプレゼントしてみたいいかがだろうか。

INFORMATION



掃除に専念したい方には食事作りもサポート

大掃除の作業で手一杯という方には、農家提携による産直野菜を使った「ごはんづくりおきコース」がおすすめ。忙しい時でも安心安全な食事で健康的な毎日を。さらに、記念日パーティーのサポートや子どもと一緒にクッキング体験など、食に関するサービスも充実。

不要を必要に変える

# リユースという消費の新しい流れ



ここ数年で消費活動の大きな潮流になった「シェアリング」や「リユース」。エシカルな消費活動が求められる今、リユース最大手であるトレジャーファクトリーでは不要を必要に変えるための、大手ならではの買取サービスが行われている。今回は、同社が力を入れる出張買取サービスについて、読者からの質問に答える形で、その詳細を説明してもらった。

※出張買取とはご自宅へ訪問し査定を行うサービス。

## 安心できる出張買取サービス

**Q** 出張買取は信頼できる業者の判断が難しくて二の足を踏んでしまいます。

**A** トレジャーファクトリー（以降トレファク）は、東証プライム上場企業として全国に様々なジャンルのリユースショップを200店舗以上展開しています。1995年の創業以来の取引実績を蓄積し、現在では年間100万件以上の買取実績をPOSシステムにて管理しています。経験豊富な専門バイヤーがお伺いし、1点1点丁寧に拝見して適正価格での買取をさせていただきます。

## 幅広い買取ジャンル

**Q** 見てもらっても「買取れません」と言われることが多いと聞きます。

**A** トレファクは全国に展開する店舗のほか、ECサイトや海外リユース、自社オークション（企業向け）など、様々な販売・流通ネットワークを持っているため、幅広い商品ジャンルの買取が可能です。中でも、出張買取でご希望の多い家具・生活家電は中古商品売上高No.1（※2020年リサイクル通信調べ）を達成しています。大型品のほか、ブランド品、アウトドア用品、楽器、まとまった数の贈答品などがあれば、一緒に査定をいたします。壊れたもの、傷のひどいものは買取できませんが、「まだ使えるもの」であれば、まずご相談ください。

## お客様の要望にお応えします

**Q** 空き家になった実家の整理でトレファクを利用した友人から、買取も整理も行えてとても便利だったと聞きました。

**A** トレファクは、お客様の声から生まれた様々なサービスを展開しています。「実家の整理が大変」という声から生まれた「一軒まるごと出張買取」や、不動産売却をお手伝いする「トレファク不動産」、引越の際に荷物を処分したいという声から「トレファク引越」など。お客様のお悩みにあったサービスをご提案いたしますので、お気軽にご相談ください。

## 費用無料の出張買取

**Q** 出張買取をお願いする際の流れを教えてください。

**A** 電話またはWEBからお申込みいただいた内容をもとに、訪問日をご案内いたします。ご自宅でお品物を査定し、査定額にご納得いただければ買取成立。現金でお支払いし、お品物もその日にお引き取りいたします。もちろん、査定額にご納得いただけない場合はキャンセルが可能です。キャンセル料はもちろん、出張費・査定料・搬出代金は一切かかりませんのでご安心ください。



「丁寧な接客を心掛けています」



「大掃除で出た雑貨等もご相談ください」

**TF** トレジャーファクトリー

0120-666-191

【受付時間】 10:00~17:00(年末年始休業あり)



AFFLUENT 読者限定特典

2023年12月末までに出張買取のご成約で  
「買取金額20%UP」を実施中。

左記QRまたはお電話でお申込みを。キャンペーンコード「952」





書籍『旅する喫茶店』好評発売中

「旅する喫茶店」は、旅の専門誌「月刊 旅行読売」で連載中。  
1月号「1万5000円で泊まる名湯の宿」特集（特別価格950円）は  
全国の書店で販売しています。



岡山

倉敷・大原美術館の隣の洋館カフェ

カフェエル・グレコ



大正ロマンを感じるレトロな雰囲気の店内。黒田氏はオリジナルより材質が良いテーブルを見て、「こちらの方が上等だ」とほほ笑んだそう



コーンコーヒー770円は、ブラジルなどの豆がブレンドされ、しつかりした味わいのアイスコーヒー。甘酸っぱさとコクが絶妙なレアチーズケーキ660円



カフェ エル・グレコ

- ①岡山県倉敷市中央1-1-11
- ②山陽線・伯備線倉敷駅から徒歩15分
- ③086・422・0297
- ④10時～L.O.16時40分／月曜休（祝日の場合は営業）

**倉** 敷美観地区にある大原美術館は日本初の私立西洋美術館として知られる。その隣に立つ「カフェエル・グレコ」は、美術館の創設者、大原孫三郎の息子の總一郎から「絵の余韻を楽しめるように」と提案を受け、大原家の茶席や花の装飾を担当していた茶人の佐々木浦江さんが1959年に開業した。「母の美的センスが見込まれました」と、娘で2代目店主の長沼眞智子さんは語る。

赤色のひさしのある白い扉を開けて店内に入ると、高い天井の開放的な空間に、ケヤキ製の端正な大テーブルが並び、目を引く。人間国宝の木漆工芸作家、黒田辰秋の作品を、本人の了承を得て複製したという。テーブルセンターは「倉敷民藝館」の本染手織研究所に特注し、季節の花を飾る器は地元陶芸家、武内晴二郎らの作品だ。芸術や民芸への関係者の敬愛の念が感じられた。

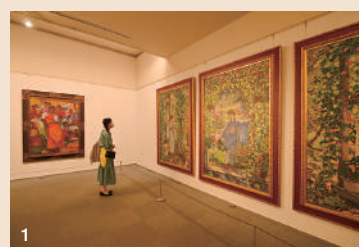

1.大原美術館で名画を鑑賞した後に訪れたい 2.夏は洋館の壁一面が緑のツタで覆われる





岡野健介さん

イメージを覆す、馴染みやすいタイ料理です。とがっているようで柔らかく、それでいてインパクトもある、魅力的な料理と人柄です。



みもっとさん

美食のバトンを受け継いで



TOKYO  
Gourmet Baton  
東京グルメバトン

86

# 日本の四季を取り入れた 正統かつ斬新なタイ料理

## タイ料理 みもっと

たいりょうりみもっと/目黒

中目黒のイタリアン「Ristorante Cascina Canamilla」の岡野健介さんからバトンを受け継いだのは目黒の「タイ料理 みもっと」のみもっとさん。  
季節の食材とタイの地方料理を組み合わせた、独創的なコース料理を提供する。



香箱ガニの  
プー・オップ・ウンセン

旬の香箱ガニをふんだんに使った、冬の人気メニュー。カニの春雨蒸しはタイの定番料理だが、辛さを抑え優しい味わいに仕上げている。



2



1

1.ココナッツミルクの濃厚さとスパイシーさが調和した「ローストビーフのグリーンカレー」。旨味の強い和牛に負けないパンチの効いた味わいが後を引く。2.仏ジュラ地方のナチュラルワイン「DOMAINE de SAINT PIERRE」。優しい味わいで、カニの旨味と相性は抜群。ボトル2万2,000円(税込・サ別)。

**タイ料理のおまかせコース**と聞いて、その内容を即座に想像できる人は多くないだろう。日本で知られているタイ料理には「トムヤムクン」「パッタイ」「タイカレー」などがあるが、どれも庶民的な料理という印象が強い。

しかし「それはタイ料理のほんの一面です」と語るのは、目黒の「タイ料理 みもっと」のオーナーシェフ・みもっとさんだ。「日本でポピュラーなタイ料理は層料

理が中心です。しかし中華料理にも町中華と高級中華、地方料理があるように、タイ料理にも魅力的な宮廷料理や地方料理があります。それをもっと皆さんに知ってほしいんです」

みもっとさんとタイ料理との出会いは、夫の赴任に伴うタイへの渡航がきっかけだった。「それまでタイ料理はどちらかといえば苦手でした。でもせっかくタイにいるのだし、と料理教室に通い始めたら『こんなに美味しいものだったとは!』と

感動してしまつて。もっと本格的に学びたいと思つたんです。その後は5ツ星ホテルの料理教室にも通い、料理の幅を広げた。同店では日本の四季とタイの地方料理とを掛け合わせたコースを月替わりで提供する。

「例えば冬は生野菜が少なくないので、フレッシュリーフなど

のタイハーブをあまり使用しないタイ中華や、タイ南部の料理が中心です。旬の食材からインスピレーションを得て料理を考えるほか、味付けも季節ごとに変えています」

2023年5月には、タイ料理店「MOT(モット)」を京都にオープンした。

「アットホームな東京のお店とは別に、正統派のレストランをやつてみたいと思つていました。そのため「MOT」は新店ですが旗艦店としています」  
現在は毎週京都と東京を往復し、ライフワークである料理教室も主催するなど、精力的に活動しているみもっとさん。料理にスパイス以上の力強さを感じるのは、その情熱があつてこそだろう。繊細でありながらパワフルさを秘めたタイ料理を味わつてみてほしい。



料理に使うペーストは全て店内で調合する。ハーブは国産にこだわり、千葉の契約農家から仕入れている。



12名まで対応可能。料理教室の作業台としても使えるよう、やや高めテーブルの前に特注の椅子が並ぶ。

**「タイ料理 みもっと」の「月替わりおまかせコース」を抽選でプレゼント**

ご利用期限2024年5月31日(金)迄

※除外日あり、平日限定 ※お飲み物は含まれません  
ご希望の方は下記URLまたはQRコードからご応募ください。  
応募締切2024年1月8日(月・祝)まで

<https://questant.jp/q/afgourmet2312>



1組  
2名様

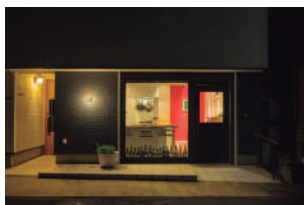

**タイ料理 みもっと**

④ 東京都目黒区目黒1-24-7 1F

⑤ 17:30~22:00

※コースは17:30~と20:00~の完全予約制

⑥ 毎週日・月・火曜日

⑦ コース14,300円(税込・サ別)

⑧ <https://mymot.jp/>



**PROFILE** 茨城県出身。2011年にタイ・バンコクに移住し、現地の調理学校でタイ料理を学ぶ。帰国後は辻調理師専門学校を経て、2013年より横浜・都内にてタイ料理教室「おいしみ研究所」を主宰。2019年6月に「タイ料理 みもっと」を開店。2023年5月旗艦店となるタイ料理店「MOT(モット)」を京都にオープン。

## 銀座で26年! 成婚実績100組以上 プロの仲人による本気の婚活をしてみませんか



キャリア25年のベテラン仲人、藤原栄子が本人の意思を尊重しながら、成婚するまで何度でもとことんサポート。10万人以上の会員データと人脈を活用し、合う人を責任を持って紹介してくれる。厳しい入会審査を通った本気で結婚したい人だけが登録しており、20～70代まで年齢、条件関係なく実績多数。お悩みの方はぜひ相談してみてください。

### まずはお気軽にご相談を

服装や立ち振る舞いなど、相手の方の好印象を得るためのマナー指導なども行ってくれるため、初めてのお見合いでどう対応して良いかわからない、といった不安をお持ちの方も安心。初婚、再婚、熟年婚、お子様連れ婚まで、年齢や条件は一切関係なく、相談者の気持ちに寄り添いながら、丁寧に対応してくれる。



### 銀座ブライダルサロン

☎03-6281-4767 ④東京都中央区銀座6-4-8 曾根ビル4F 403号室  
②銀座線銀座駅より徒歩3分 ⑤11:30～17:00 ⑥月・火・水曜日



銀座ブライダルサロン

# PREMIUM GALLERY

人生を楽しむ大人のための  
毎日を豊かにする情報をお届け



会津地方は野菜・米に適した環境で、冬は雪、夏の寒暖差が激しいため野菜の味が濃いのが特徴。



契約生産農家の花見さんが作るお野菜は、直売所に出してもすぐに売り切れる人気野菜です。



## ～山奥の、会津から。～ 会津野菜 栄養たっぷりの朝採れ新鮮野菜をお届け

自然豊かな会津で野菜と真摯に向き合う契約農家さんがたっぷり愛情をかけて育てた、会津野菜。朝採りの野菜をその日のうちに発送するため、野菜本来の美味しさとみずみずしさを味わえます。春・夏は西会津ミネラル野菜セット、喜多方アスパラ野菜セット、秋・冬は西会津/喜多方新米+秋・冬野菜セットがあり、茎立ち菜、春の山菜、アスパラ、ミネラルトマト、長人参、新米、白菜、雪下キャベツなど、その時期一番美味しい野菜をお送りします。2名様には小セット、4名様には大セットがおすすすめ。定期便ならさらにお得にお楽しみいただけます。ぜひ山奥の会津からまごころのこもった贈り物をご賞味ください。

### INFORMATION

#### 会津山塩プレゼント!

裏磐梯大塩温泉を煮詰めて生じた逸品。ご注文内容確認ページ最下部のお問合せ欄に「アフルエント見た」とご入力ください。  
※期間限定  
2023年12月31日まで



### 会津野菜

☎0241-49-2022 ④福島県耶麻郡西会津町奥川豊島字下松2399  
⑤9:00～19:00 ⑥日・夏季・年末年始 ⑦https://aizu-yasai.jp

会津野菜



# TSUWA MONO

大人の逸品

Photographs\_HIDE NOGATA.

## DENTS ペッカリーグローブ (カシミアライニング)

¥105,600 (税込)



## 完璧なフィット感を持つ 最高級革製手袋

気温が一気に冷え込む12月。寒い冬を乗り切るために手袋をファッションに投入する人も多いだろう。今回紹介するアイテムは、防寒だけでなく大人の男性が求めるカッコ良さも満たしてくれる、老舗名門ブランド「DENTS (デント)」の手袋だ。

1777年にジョン・デント氏によって創業されたDENTSは、ファッション文化が盛んなイギリスにおいて240年以上の歴史を持ち、ロイヤルワラントの称号も授かったブランドだ。革の鑑別と裁断技術に長けていたジョン・デント氏の作り出した手袋の最大の魅力は、なんといっても“シークレット・フィット”と呼ばれるフィット感だ。長い訓練を経た熟練の職人が32もの工程を手作業で行っており、レザーの伸びまで計算して調整しているため、「着けているのをつい忘れてしまう」「身に着けたまま新聞が読める」と言われるほど自身の手にほどよくジャストフィットする。

そんなDENTSの手袋の中でも長年人気を博しているのが、南米の熱帯雨林に生息する野生イノシシに似たペッカリーの革を用いた「ペッカリーグローブ」だ。革選別士が一つひとつ厳選した最高級の革は、厚みがありながらも軽く非常に柔らかいため、使い込むほどに手に馴染み、自分だけのエイジングを楽しめる。また、一般的な革製品は水に弱いのが、このペッカリーなら水汚れや摩擦にも強く、硬くなりにくい。そのため日常使いしやすいのが嬉しい。そして裏地にはスコットランド最古の生地メーカー、ジョンストンズ社のカシミアを使用しており、肌触りや保温性も抜群。一度手にはめれば、手放せなくなること間違いなしの名品なのだ。

プライベートはもちろん、ビジネスシーンでも使用したい方には、スーツにも合わせやすいBlackがおすすだ。

苦難の時を乗り越えて  
カリスマ書店員・小説家へ

人生の大きな転機を迎えた時、そこには往々にして越えるべき高い壁があるものだ。ベストセラーとなった実録私小説「出会い系サイトで70人と実際に会ってその人に会いそうな本をすすめまくった1年間のこと」(河出文庫)は、仕事とプライベートの両面で壁にぶつかった花田さんが、何とか突破口を見つけようと悪戦苦闘した一年を描いた作品だ。

「自分が元気になることは何かと考えると、本を薦めるのが好きだし特技だな」と思い、出会い系サイトで『あなたにぴったりの本を選んでおすすめます』という自己PRを出しました。そして、お会いした方々に本を紹介しまくったという実話です。小説は花田さんが進むべき新たな道を見つけて歩み始めるところで終わるのだが、実際に、その後の花田さんの快進撃がすごい。「二子玉川 葛屋家電」のブックコンシェルジュ、日暮里の「パン屋の本屋」初代店長、「HMV & BOOKS 日比谷コテージ」

## 蟹ボックス店主・作家 花田菜々子 「本屋は自分と向き合う場所」

今回の主役は実録私小説「出会い系サイトで70人と実際に会ってその人に会いそうな本をすすめまくった1年間のこと」の著者でカリスマ書店員の花田菜々子さん。立ちちはだかる数々の壁を乗り越えて、自分の店を持つに至った彼女の物語に耳を傾けてみよう。

Nanako  
Hanada

### Profile

1979年、東京都生まれ。「ヴィレッジヴァンガード」、「二子玉川 葛屋家電」、「パン屋の本屋」HMV & BOOKS日比谷コテージ」の店長を経て、2022年9月「蟹ボックス」をオープン。著書に『出会い系サイトで70人と実際に会ってその人に会いそうな本をすすめまくった1年間のこと』『シングルファーザーの年下彼氏の子ども2人と格闘しまくって考えた「家族とは何なのか問題」のこと』、最新刊「モヤ対談」などがある。

### 蟹ボックス

◎東京都杉並区高円寺南2-48-11-2F  
◎03-5913-8947  
◎12:00~20:00  
◎木曜日(祝日は営業)  
◎<https://www.kanibooks.com/>



「店長と、名だたる人気書店の立ち上げや運営に携わり、ついには小説家デビューをも果たしたのだ。『友情とか努力みたいなものはあまり好きではないのですが、成長することは好きだなあ』という自覚があるんです。だから『まだそんな器じゃないのにとっしょう。早く出来るようにならないとちや……』と、がむしゃらに頑張っていた時期でしたね」

「私の脳内の縮図。何だか全裸を晒しているような気分ですよ」  
花田さんに、AFFLUENT読者にもぜひお薦めの本をとお願いと、村井理子さんの「全員悪人」(CCCメディアハウス)と、川上未映子さんの「黄色い家」(中央公論新社)を紹介してくれた。

そんな努力と成長の日々を乗り越えて、2022年9月にオープンした「蟹ボックス」。高円寺の商店街から一本脇道に入った小さな雑居ビルの2階。優しいペールグリーンの壁は自分たちで塗ったそう。窓際には毎朝一緒に出勤するインコ。本棚には小説や詩集のほか、実用書や絵本、ちよっとエログロなものまで幅広く揃う。にもかかわらず、不思議とまとまり感を感じるところが、花田さんのフィルターらしさなのだろう。

「二冊に共通するのは、知らない世界や価値観を学ぶ大切さを、改めて教えてくれる点です。どちらも人生の折り返しの時に読むと、すごく身にしみる気づきを与えてくれる、秀逸な作品だと思います」

「蟹ボックス」が向かう場所  
そんな努力と成長の日々を乗り越えて、2022年9月にオープンした「蟹ボックス」。高円寺の商店街から一本脇道に入った小さな雑居ビルの2階。優しいペールグリーンの壁は自分たちで塗ったそう。窓際には毎朝一緒に出勤するインコ。本棚には小説や詩集のほか、実用書や絵本、ちよっとエログロなものまで幅広く揃う。にもかかわらず、不思議とまとまり感を感じるところが、花田さんのフィルターらしさなのだろう。

「本棚は持ち主の脳内を映す」といいますが、そうだとしたら、この店は私の脳内の縮図。何だか全裸を晒しているような気分ですよ」  
花田さんに、AFFLUENT読者にもぜひお薦めの本をとお願いと、村井理子さんの「全員悪人」(CCCメディアハウス)と、川上未映子さんの「黄色い家」(中央公論新社)を紹介してくれた。

1.どこか懐かしい、まちな本屋さんのような静かさが心地よい蟹ボックス店内。2.テレビドラマ化され、ベストセラーとなった花田さんの代表作。3.AFFLUENT読者にぜひとお薦めいただいた2冊。花田さんが個人的にも大好きな作品だそうです。



使い捨ての情報がインターネットで  
手に入る時代になって、本屋の役割  
は変わった気がします。じっくり考  
えたいことがあるときや、本当にお  
気に入りを見つけたときに行く場  
所になりました。私自身も自分と向  
き合うために本屋に行きます。その  
時々で選ぶ本から、今の自分の状態  
に気付かされることがあります。

悩んだときにまず頼るのは本。  
読むことで考えが熟成していきます。  
ずっと本とおしゃべりしている感じです。



# 飛来 タンチョウの 北海道鶴居村

国の特別天然記念物にも指定されているタンチョウ。雄大な景色の中で舞う姿に、自然の美しさを改めて感じる。

鶴居・伊藤  
タンチョウサンクチュアリ  
◎北海道阿寒郡鶴居村字中雪裡南  
☎0154-64-2620 ◎9:00～16:00  
◎火～木曜日(祝日開館)、年末年始  
※毎年10月1日～3月30日まで開館。  
※開館日でも観察・撮影は可能。



釧路湿原の冬の風物詩

雪原に舞う麗しきタンチョウ



1.タンチョウとその生息環境の保全を進める活動拠点「鶴居・伊藤タンチョウサンクチュアリ」での給餌の様子。毎年12月頃～3月初旬まで給餌が行われ、多くのタンチョウが飛来する。2.タンチョウの求愛ダンス。つがいがいになると、その多くは相手を交えないという。

## 昔

話などにも登場し、日本人には馴染み深いタンチョウ。江戸時代には本州まで飛来していたとされるが、明治以降は乱獲や開発によって一時は絶滅したと思われていた。しかし大正13年、鶴居村の釧路湿原の奥地で十数羽のタンチョウが発見され、昭和10年には天然記念物に指定。その後、昭和25年に阿寒町の農家の庭先でトウモロコシの給餌に成功して以降、鶴居村でも地元住民による給餌活動が続けられ、現在は約1900羽にまで回復している。餌を求めて人里へやってくる冬には、晴れ渡る青空へ一斉に飛び立つタンチョウの群れや、川霧の中に浮かび上がる幻想的なタンチョウの姿など、絵画のように美しい光景が広がる。地元の人々の温かな思いによって守られるこの絶景を、ぜひ一度目にしてほしい。

鶴居村の観光情報は、鶴居村観光協会公式サイトへ

<https://tsurui-kanko.com/>





地域の魅力を再発見！



# ふるさと納税

2023

1年を通じていつでも行える「ふるさと納税」だが、  
2023年分の申込みはいよいよ今月末まで。  
まだ申込みしていないという方は、ぜひ寄附先の参考にしてほしい。

## ATTENTION

### ふるさと納税の偽サイトに注意！

最近、地方公共団体のふるさと納税を謳った偽サイトの存在が複数確認されている。実際に金銭をだまし取られる被害も発生しているため、気になることがあれば、寄附をする前に各団体に確認するようにしたい。

### こんなサイトに注意しよう！

- 地方公共団体の住所や連絡先、メールアドレスなどの記載がない
- 会社の住所、電話番号及びメールアドレスの記載がない、またはフリーメールのみ
- 寄附方法が口座振込の場合、口座名義人と販売事業者名が異なる
- 寄附金額の割引や値引きを謳っている(\*)

※地方公共団体がふるさと納税の寄附金額の割引や値引きを行うことはない。

### 九州地方

福岡県 川崎町..... 43P  
 鹿児島県 南九州市 ..... 37P  
 肝付町..... 38P

### 北海道地方

北海道 北斗市..... 39P  
 長沼町..... 39P  
 白糠町..... 26P

### 中部地方

新潟県 燕市..... 41P  
 福井県 あわら市..... 31P  
 越前町..... 32P  
 山梨県 中央市..... 33P  
 長野県 高森町..... 42P  
 岐阜県 美濃加茂市 ..... 42P  
 静岡県 伊豆市..... 34P

### 東北地方

宮城県 村田町..... 40P  
 秋田県 大仙市..... 27P  
 山形県 山形市..... 28P  
 福島県 猪苗代町..... 29P

### 関東地方

茨城県 稲敷市..... 40P  
 埼玉県 川越市..... 41P  
 千葉県 館山市..... 30P

### 近畿地方

兵庫県 神戸市..... 35P  
 朝来市..... 36P

### 四国地方

愛媛県 鬼北町..... 43P

AFFLUENT公式サイトでは、誌面でご紹介した自治体以外にも多数掲載しているので、ぜひ合わせてチェックしてみてください。

※返礼品の寄附金額は、11月16日時点のものです。社会情勢による物価高騰などの理由により変更となる可能性がありますので、最新の情報は各自治体HPやポータルサイトにてご確認ください。



# 白糠町

しらぬか町って“知らぬか”った！  
食と食材のまち「しらぬか町」

様々な海産物が獲れる白糠町は、  
水産物以外にも、「鍛高譚」のシソを始め、  
チーズや羊肉、鹿肉など、  
海を見ても山を見ても豊富な食材にあふれるまち



白糠町は、北海道東部に位置する人口約7,200人のまちです。太平洋沖の暖流と寒流が交わる絶好の漁場があり、一年を通じて様々な海産物が獲れます。特に卵が入ったホクホクのししゃもや、身がぎゅっと詰まった毛ガニ、豊洲のプロも認める柳だこ、程よい脂乗りの鮭、旨味と甘味が抜群なつづ貝は豊洲市場をはじ

めとした全国から引き合いがあります。水産物以外にも「しそ焼酎鍛高譚（たんだかたん）」でお馴染みのしそ栽培のほか、新鮮な牛乳で作ったイタリアンチーズ、ミネラル豊富でヘルシーな羊肉、ヨーロッパでは高級食材として愛されている鹿肉など雄大な北の大地で育った山の恵みも充実。そんな北海道の魅力が詰

まった白糠町自慢の食材を、ぜひふるさと納税をきっかけに知っていただき、存分にお楽しみいただけたら幸いです。

## 寄附の用途

まちづくりの柱である「第一次産業の再興と振興」のほか、「健康」「教育」「子育て支援」「自然環境保護」など、町民と一丸となって取り組んでおり、ご寄附はこれらに有用に使わせて頂いております。

寄附金額 17,000円

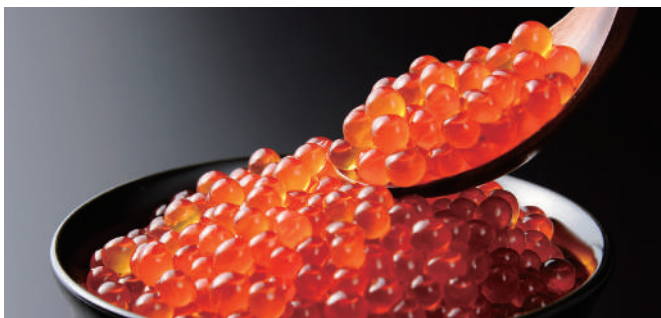

### 北海道海鮮紀行いくら（醤油味）500g（250g×2）

白糠沖を含めた、北海道東沖の秋鮭の完熟卵を使用。内容：いくら500g（250g×2）  
当日水揚げされた秋鮭のいくらを、30分以内に醤油ダレに漬け込み、-196℃の窒素で急速冷凍しているため、とれたてのような新鮮さが自慢です。  
※賞味期限：冷凍で2年  
※冷凍配送

寄附金額 15,000円



### エンペラーサーモン 900g

過密養殖を避け、自然に近い環境で育てており、しっかりとした深みのある味わいが特徴。独自の調味で軽めに味付けし、軽乾燥工程により、身締まりをアップしました。内容：エンペラーサーモン（ノルウェー産アトランティックサーモン）900g  
※小分けして真空パックでお届け  
※賞味期限：冷凍で2年 ※冷凍配送

寄附金額 12,000円



### たらこ 1kg

色もツヤも美しいピンク色のたらこは、粒が大きく粒子感があり、プチプチ食感が楽しめます。手作業で処理をしているため筋が入ることはほとんどなく、鮮度の持ち味を大切に漬け込んでいます。内容：たらこ1kg  
※卵のサイズは変わる可能性があります。  
※賞味期限：冷凍で1年半  
※冷凍配送

寄附金額 10,000円



### オホーツク産 お刺身用ホタテ（大サイズ）750g（250g×3）

たっぷり栄養分を蓄えたホタテは甘みが強く濃厚な味わい。採れたての鮮度を維持するために、保管・洗浄・凍結などの各工程で徹底した温度管理を実施し、ホタテ本来の旨味を最大限に引き出しています。内容：ほたて貝柱（生食用）750g（250g×3パック）、1粒20g～25g（1粒の重さは目安です）  
※賞味期限：冷凍で2年 ※冷凍配送

☎ 050-5358-4174

白糠町役場 ふるさと納税サポート室  
北海道白糠郡白糠町西1条南1-1-1

ふるさとチョイス

楽天ふるさと納税

さとふる

ふるなび

秋田県

だいせんし

## 大仙市

毎月花火が打ち上がるまち大仙市  
お米と花火が自慢です

「大曲の花火」で知られる大仙市には、豊かな自然に育まれた美味しいお米やお酒をはじめ、地元で愛されている魅力的な特産品がたくさんあります！



大仙市は、平成17年3月22日に大曲仙北地域の1市6町1村が合併して誕生した市で、全国花火競技大会「大曲の花火」で有名です。「大曲の花火」は、約1万8000発の花火が打ち上げられ、例年約70万人もの大観衆を魅了する競技大会。最高賞である内閣総理大臣賞をはじめ数々の褒賞が授与されるため、全国から選り抜か

れた一流の花火師たちが日本一を目指し、精魂込めて製作した作品を打ち上げます。

また、合併した8つの地域ごとに多種多様な文化や歴史、お祭りがあり、自然も豊かです。令和4年度の市町村別米収穫量では全国第2位と、東北トップを誇ります。そのほか雄物川の舟運や羽州街道など交通の要衝として発展し、近年は

秋田新幹線や秋田自動車道などの交通網の整備によって、一層多彩な交流が期待されています。

## 寄附の使途

みなさまの寄附金は、観光、高齢者福祉、自然環境、子育て教育、魅力あるまちづくりと定住促進及び避難者支援の6つの分野に関連する事業を推進するために役立っています。

寄附金額 30,000円



## 【令和5年産】あきたこまち玄米30kg 1袋

仙北平野の肥沃な土壌で栽培された「あきたこまち」を厳選し、玄米の状態でお届けします。玄米はビタミンやミネラルが豊富な上、血糖値の上昇を抑えるなどうれしい効果が盛りだくさんです。

内容：玄米30kg 1袋  
※直射日光を避け風通しのよい冷暗所等で保管してください。

寄附金額 58,000円

【毎日の健康Wパワー】  
マヌプロ（調整プロボリス）2個

自然からの贈り物「マヌカハニー」と「プロボリスエキス」を混合、濃縮した健康食品。ピリッとすれば、喉がスツと軽くなるので、風邪に負けない身体づくりをサポートします。

内容：マヌプロ（調整プロボリス）80g×2個  
※1歳未満の乳児に与えないでください。

寄附金額 22,000円



## きりたんぼ鍋セット4人前

秋田の郷土料理「きりたんぼ鍋」のセット。コクと旨味たっぷりの濃厚な比内地鶏スープに、あきたこまち米100%使用のきりたんぼ、野菜などが入っているので、届いてすぐ作れます。

内容：きりたんぼ4本、比内地鶏200g、比内地鶏モツ100g、せり100g、舞茸160g など

寄附金額 30,000円



## 「ワイングラスでおいしい」刈穂 本格味わい3本セット

刈穂蔵のお酒3種セット。きめ細やかな味わいが特徴の「純米大吟醸 種月」、繊細な口あたりで食中酒にオススメの「純米大吟醸 銀千樹」、厳冬の空気のようなキレのある味わいの「大吟醸」をお届けします。

内容：純米大吟醸 種月、純米大吟醸 銀千樹、大吟醸 各720ml×3本  
(ギフトケース箱付き)

寄附金額 14,000円

万能つゆ 味どうらくの里  
500ml×10本

本醸造しょうゆにかつおだしを加え、うま味・甘みをバランス良く仕上げた秋田県民に愛される万能調味料。しょうゆと同じように使うだけで、郷土料理や煮物、炒め物などが美味しく仕上がります。

内容：調味料500mlペット×10本

寄附金額 12,000円

【令和5年産】新米  
秋田県産あきたこまち 精米5kg×2袋

日本有数のお米の産地である大仙市の「あきたこまち」は、化学肥料や農薬を最小限に抑えて作られています。粘りやモチモチ食感が特徴で、旨味、甘み、粘り、歯ごたえなどバランスの良いお米です。

内容：精米5kg×2袋(計10kg)

☎ 0187-63-1111

大仙市役所 企画部 移住定住促進課  
秋田県大仙市大曲花園町1-1

ふるさとチョイス

楽天ふるさと納税

ふるなび

寄附はこちらから &gt;



# 山形市

豊かな自然と寒暖差の大きい  
特有な気候が生み出す「山形ブランド」

樹氷と温泉で名高い「蔵王」、俳聖 松尾芭蕉ゆかりの「山寺」などの観光地を有する自然豊かなまちです。四方を山で囲まれ、一年中美しい景色を堪能できるスポットがたくさんあります。



山形市は食の宝庫！さくらんぼやシャインマスカットなどのフルーツ、つや姫を代表とするブランド米、とろけるような舌触りが特徴の山形牛などの「山形ブランド」を生み出しています。

観光名所には「スノーモンスター」と呼ばれる樹氷で有名な蔵王山や美肌効果があるとわれ、古くから「美人の湯」

としても親しまれてきた蔵王温泉、樹氷と蔵王連峰を見渡す大パノラマが楽しめるビッグゲレンデ蔵王温泉スキー場、そして「閑（しずけ）さや岩にしみ入る蝉（せみ）の声」でおなじみの松尾芭蕉ゆかりの山寺立石寺と見どころたくさん。山形市の街並みは、「旧県庁 文翔館」などを代表とした歴史的な建造物や現代的な

ショッピングエリアが調和しております。来て、見て、楽しめる、観光にも最適な魅力あふれる街です。

### 寄附の使途

健康の保持・増進SUJISK(スクスク) 生活推進事業、健康増進ウォーキングロード及びサイクリングロード整備事業、児童遊園への健康器具等設置事業、重粒子線がん治療費助成事業

寄附金額 44,000円



### 【2023-2024シーズン】蔵王温泉スキー場 リフト1日券 特別優待引換券

良質な雪、変化に富んだゲレンデ・コース、そして幻想的な樹氷が楽しめる東北最大級のスノーリゾート「蔵王温泉スキー場」の全山ロープウェイ、リフトが利用できる共通乗車券(1日券)との引換券です。

内容：紙券4枚(1セット)

※有効期限：2024年3月31日まで

※2枚で大人1日券1枚、1枚で小人1日券1枚と引換え

寄附金額 300,000円



### 【定期便12回】ブランド和牛を堪能！山形牛毎月お届け定期便

山形県内で肥育された黒毛和種「山形牛」A4～5の様々な部位を年間お届けします。

内容：1回目モモ800g(しゃぶしゃぶ)、2回目サーロインステーキ180g×2枚、3回目リブロースステーキ180g×2枚、4回目焼肉800g、5・12回目一頭盛り7種410g など

寄附金額 23,000円



### 【令和6年産先行予約】さくらんぼ 佐藤錦 特選手詰め 2L 約500g

山形セレクション認定品にも選ばれた、ジュシーで柔らかい果肉が特徴の「佐藤錦」を化粧箱に一粒ずつ手詰めしています。一番人気の品種なので贈り物にもピッタリです。

内容：さくらんぼ2L 約500g×1箱  
発送期日：2024年6月15日～7月15日頃

寄附金額 35,000円



### 【定期便3回】山形市の果物こだいすこたまかねえは【令和6年産先行予約】

果物王国やまがたの寒暖差のある環境で育ったフルーツをお届け。甘みと酸味のバランスが絶妙なさくらんぼ「佐藤錦」をはじめ、みずみずしい食感が魅力の「川中島白桃」など旬の果実が楽しめます。

内容：1回目さくらんぼ 800g(200g×4)、2回目桃 3kg(8～11玉)、3回目シャインマスカット 1房700g以上  
発送期日：2024年6月～10月頃

寄附金額 12,000円



### 【小川製麺】「3束ねそば」詰合せ 450g(150g×3束)×6入

石臼で挽きたてのそば粉を主原料としたコクのある味わいが自慢の「味のそば」と、滋味豊かな国産やまいも入りでツルツルとのど越しが良い「とびきりそば」のセットです。

内容：3束ね味のそば、とびきりそば 各150g×3束×3

寄附金額 10,000円



### ZAO SODA 強炭酸水 500ml×48本

名峰・蔵王連峰山麓の地下水を使用した強炭酸水。健康飲料として、ハイボールやソーダ割りなどの割り材として、さまざまな用途に使えます。フレーバーはプレーンやレモンなど全部で6種類。お好きなものを選べます。  
内容：強炭酸水500ml×48本(24本入り×2箱)



福島県

いなわしろまち

# 猪苗代町

ともに地域を育て、  
みんなが心地よく暮らせるまち 猪苗代

福島県猪苗代町は、「磐梯山」と「猪苗代湖」に  
囲まれた自然豊かな田舎まちです。  
猪苗代町で育った福島牛やブランド米、宿泊券  
などをお届けします！



猪苗代町は、福島県会津地方に位置し、北には「磐梯山」、南には国内第4位の面積を誇る「猪苗代湖」を臨むことができます。その2つに代表されるように、豊かな緑や清らかな水に恵まれた雄大な自然が脈々と息づいている山紫水明の地です。春は観音寺川の桜、夏は猪苗代湖でのマリンスポーツや湖水浴、秋は紅葉や

新そば、冬は温泉やスキー場でのウィンタースポーツと、四季折々の風情や景色、スポーツなどを年間を通じて楽しむことができます。また、「野口英世博士」の生誕地であり、現存する生家の隣には記念館も併設されています。2016年には、「道の駅 猪苗代」がオープンし、高速バスの乗り入れも可能になりました。

そんな、見て・遊んで・食べて・泊まれる猪苗代町の魅力あふれる特産品をふるさと納税でお楽しみください。

### 寄附の使途

- ①安全・安心を肌で感じる
- ②豊かな自然を活か
- ③いつまでも猪苗代に暮らす
- ④人をつくる。そして、まちをつくる
- ⑤協働により、みらいをひらく

寄附金額 255,000円



### 【静楓亭】源泉かけ流し露天風呂付・部屋食 ペア宿泊券

山の温泉と海の幸をコンセプトにした「静楓亭」は、全部屋に100%源泉かけ流し露天風呂が付いた一軒宿です。産地や鮮度にこだわった旬の食材を使った料理がお部屋で楽しめるのも魅力のひとつ。

内容：ペア宿泊券1泊2食付  
有効期限：発行日から6ヶ月  
※GW・お盆・お正月は利用不可。空室状況により宿泊ができない場合があります。

寄附金額 100,000円

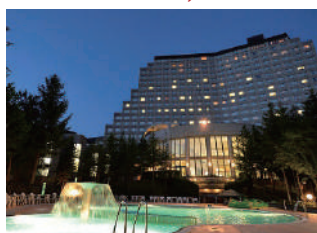

### 【ホテルリステル猪苗代ウイングタワー】1泊2食付ペア宿泊券

ヨーロッパクラシック調の高層ホテルで、全室より猪苗代湖を一望できます。天然温泉のほか、敷地内にはハーブガーデンをはじめとした自然を満喫できる施設が充実。

内容：ペア宿泊券1泊2食付  
有効期限：発行日から1年間

寄附金額 30,000円



### 猪苗代町ふるさと応援納税®電子クーポン

スマートフォン等から最短5分で簡単にふるさと納税ができ、寄附後すぐに返礼品として電子クーポンが発行されます。町内の宿泊施設や飲食店等で、利用できます。

内容：電子クーポン ※2,000円から寄附可  
有効期限：発行から1年間

寄附金額 75,000円



### 福島県産福島牛サーロインステーキ 1kg (200g×5枚)

気候・飼料・水と、牛の飼育に適した環境下で育った「福島牛」の肉質は、色鮮やかで柔らかいのが特徴。甘みのある霜降りを持ち、風味豊かでまろやかな味わいを楽しめます。お好みの焼き加減で召し上がれ。

内容：サーロインステーキ 1kg (200g×5枚)  
※冷凍配送

寄附金額 27,000円



### 猪苗代のんべえ日本酒セット

なめらかでふくらみがあり、しっかりとした旨味を感じられる「七重郎白ラベル」と、濃醇でまろやかな甘さが自慢の「にごり酒原酒」をセットにてお届け。飲み比べを楽しんで。内容：純米大吟醸無濾過原酒 七重郎白ラベル、にごり酒原酒 各720ml×1本

寄附金額 26,000円



### 猪苗代町ブランド米 いなわしろ天のつぶ10kg

福島県オリジナル品種の「天のつぶ」を猪苗代町独自の栽培マニュアルに沿って作りました。粒が大きく食べごたえがあり、粘りが少なく、冷めても味が落ちにくいので寿司やおにぎりなどに適しています。内容：精米10kg

☎ 0242-62-2112

猪苗代町役場 企画財務課  
福島県耶麻郡猪苗代町字城南100

ふるさとチョイス

楽天ふるさと納税

ふるなび

寄附はこちらから >



# 館山市

## 魅力あふれる 海のまち 「あったか ふるさと館山」

館山市は、34.3kmの海岸線を持ち、多様性に満ちた貴重な海洋資源を有する「海のまち」です。  
住んでよし、訪れてよし、  
館山は魅力あふれるまちを目指しています。



年間平均気温16℃以上の「千葉県房総半島」南部に位置する「館山市」は、東京からわずか100キロ圏内、車で80分ほどとアクセスが良く、海と里山に囲まれているため、気軽にリゾート気分を堪能できます。  
黒潮の影響により、冬でも花が咲く温暖な気候や南房総国定公園に指定された変化に富んだ海岸線、緑あふれる野山と、

新鮮な海と山の幸を味わえる“自然豊かなまち”です。また、「南総里見八犬伝」のモデルとなった戦国大名里見氏ゆかりの史跡が残る“歴史のまち”でもあり、多彩な魅力を持ちます。そのためマリンスポーツや観光、歴史探訪を楽しむ人が全国各地から訪れる人気のエリアです。  
返礼品には、都会の喧騒を離れゆつた

りと癒しの特別な時間を過ごせる共通ギフト券や、海鮮特産品などをご用意。ぜひ館山市の魅力をお楽しみください。

### 寄附の使途

子ども・子育て支援に関する事業／みなど・海辺を活用したまちづくりに関する事業／観光振興に関する事業／花のまちづくりに関する事業／環境に関する事業 など

寄附金額 1,000,000円



### ペコラ銀座 Bespokeオーダー仕立補助券 (300,000円相当)

館山で半世紀以上、銀座で20年以上。熟練の職人が、一着一着丁寧に手仕立てで作るオーダー服の仕立補助券です。本場の「仕立て技術」であなただけの特別な一着を作ります。

内容：ペコラ銀座東京店舗、ペコラ銀座主催トランクショーで利用可能なオーダー仕立補助券 (300,000円相当)  
有効期限：発行日から3年

寄附金額 50,000円



### 本格「フカヒレ姿煮」 大尾びれ2枚セット 約16～18cm

最高級といわれる吉切鮫の肉厚の尾びれを秘伝のソースで煮込んだあと、じっくりと旨味を熟成させた自慢の一品。湯せんしてあたためるだけで一流ホテル御用達のフカヒレを家庭でも気軽に楽しめます。  
内容：フカヒレ姿煮 (330g) ×2

寄附金額 40,000円



### 天然に近づけた究極の養殖鰻 うなぎ「坂東太郎」蒲焼 3串

30年かけて作り出した養殖鰻ブランド「坂東太郎」を1尾ずつ備長炭でじっくり焼き上げ、美味しさを保つため真空パックでお届け。脂っぽくなく、さっぱりとした口当たりです。  
内容：うなぎ蒲焼 3串 (大サイズ130g前後) ×3、タレ15ml×3、山椒×3

寄附金額 500,000円

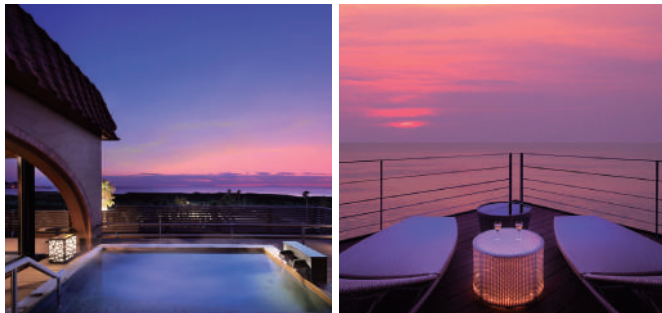

### 【花しぶきリゾート】ふるさと納税共通ギフト券 150,000円分

プライベート性、快適性、高級感を備えたラグジュアリーリゾート「THE SHINRA」をはじめ、和みの雰囲気包まれた海辺の日本旅館「海の湯宿 花しぶき」など、花しぶきリゾート施設で利用が可能です。

内容：ギフト券 150,000円分 (10,000円×14枚 1,000円×10枚)  
有効期限：発行日から1年間 ※宿泊代や飲食代として利用可能。

寄附金額 10,000円



### 【訳あり】塩さば 20切れ 約2.2kg (個包装)

製造する際、商品規格重量に合わずに除外されるノルウェー産のさばの切り身を塩付けし、一晩寝かせたのち、一枚ずつ真空パックで個包装しました。庫内に魚の匂いもつかず、そのまま冷凍庫で保管ができるので便利です。  
内容：塩さば 20切れ 約2.2kg (個包装)

寄附金額 10,000円



### 【訳あり】約2kg 塩銀鮭切り身 大容量 詰め合わせセット

大きさが揃いだったり、色飛びや切れ端部分だったりと訳ありではあるものの、品質に問題はなく、脂のり抜群でふっくらした美味しい塩銀鮭の身が楽しめます。さまざまな料理に活躍してくれること間違いなし。  
内容：鮭切り身・トロカマ入り (約2kg)

☎ 0470-22-3147

館山市役所 行革財政課 ふるさと納税推進室  
千葉県館山市北条1145-1

ふるさとチョイス

楽天ふるさと納税

さとふる

寄附はこちらから >



福井県

あわらし

# あわらし市

HAPPY for 湯～YOU～ AWARA  
日本一幸せな県の、幸、感じるまち

北陸新幹線 芦原温泉駅が2024年3月16日に開業！

東京からのアクセスが便利になります。

「あわら温泉」を拠点に、東尋坊や大本山永平寺、恐竜博物館などを巡る旅にぜひお越しください。



全国幸福度ランキングで、2014年から5回連続1位を獲得した福井県の北の玄関口である「あわらし市」。北陸有数の温泉地で、開湯140周年を迎えた「あわら温泉」をはじめ、宿場町としての文化が残る「金津地区」、淡水釣りやカヌーが盛んな「北潟湖」、北陸街道の歴史が息づく「吉崎・細呂木地区」、豊かな実りや美しい景観の

丘陵地、田園、森林など、様々な魅力にあふれ、暮らす人も訪れる人も幸せな気持ちになれるスポットが多数あります。

そんな「あわらし市」の返礼品は、農作物や加工品など地域に根付いた事業者が丹精を込め、まちの魅力を堪能できるものばかりです。

今、北陸新幹線「芦原温泉駅」の開業に

向けて、まちづくりなどの取組みを加速させている「あわらし市」のさらなる飛躍のため、皆様の応援をお待ちしています。

### 寄附の使途

- ①北陸新幹線芦原温泉駅周辺整備 ②あわら温泉街のにぎわいづくり ③子どもの教育環境整備
- ④北潟湖や竹田川の環境保全 ⑤出産・子育て応援
- ⑥吉崎のまちづくり など

寄附金額 240,000円

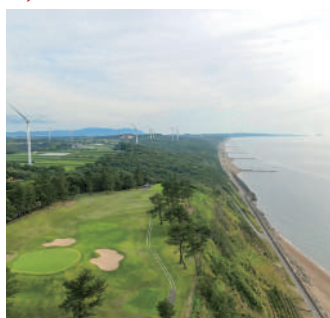

### 【芦原ゴルフクラブ】海コース土日祝1ラウンドプレー券

1960年に開場したゴルフ場は、日本海に面した越前海岸公園内に位置し、美しい自然の中でプレーが楽しめます。2023年には日本女子オープンゴルフ選手権が40年ぶりに開催されました。

内容：芦原ゴルフクラブ 海コースラウンドプレー券(土日祝)2名様分  
キャディ付・カート付き  
有効期限：発行日より1年間(1・2月除く)

寄附金額 120,000円



### 【12月発送】茹で越前かに1杯(生の状態で750g～900g)

冬の味覚の王様「越前かに」を茹でた状態でお届け。身が詰まっており、一口食べると口いっぱいに濃厚な旨みと甘みが広がります。

内容：越前かに 大サイズ以上1杯  
※12月発送分締切り 2023年12月15日迄  
※1月～3月の発送もあり。

寄附金額 100,000円



### あわら温泉 宿泊利用券 30,000円分

関西の奥座敷と呼ばれ、年間80万人を越す浴客が訪れる福井屈指の温泉街「あわら温泉」。温泉街にある対象の15旅館の宿泊に使える利用券をお届けします。

内容：宿泊利用券(サイズは千円札大程度)  
※有効期限：発行から1年間

寄附金額 33,000円



### 絵本本棚 幅89cm ホワイト

棚板の高さを1cmピッチで調整が可能。下部にいくほど奥行きが大きくなるので大きい絵本も安定して収納でき、転倒しにくい作りです。お子さんやお孫さんへの贈り物としても好評。

内容：1台、サイズ：W89×D30×H90cm  
※組み立てはご自身で行っていただきます。

寄附金額 17,000円



### 【先行予約】スタンド黄金メロン 3L×1玉(約1.8kg)化粧箱入り

全ての栄養分が1つのメロンにいくつ1本のつるに1つだけ実らせているため、糖度が15～17度と高く、果汁がたっぷり。濃厚な味わいなのにしつこくない上品な風味が自慢です。

内容：メロン3L(約1.8kg)×1玉  
※2024年6月下旬より順次発送

寄附金額 10,000円



### 押し寿司セット 3種20貫入

脂の乗った焼き鯖、酢めした小鯛、炙った煮穴子の押し寿司を、福井県産コシヒカリと融合させた旨味たっぷりのセット。出来立てを急速冷凍後、鮮度を保ったままお届けします。

内容：焼き鯖寿司8貫、小鯛の押し寿司6貫、炙り穴子の押し寿司6貫

寄附金額 10,000円



### 令和5年産新米 特別栽培米 ミルキークイーン 無洗米 5kg

九頭竜川の清らかな水と低農薬にこだわって育てたお米は、粘りが強くモチモチした食感が特徴。冷めても美味しく、ほかのお米にブレンドしてもOK。半年以上の定期便を延べ650件以上申込みいただいている人気商品です。

内容：特別栽培米 ミルキークイーン 無洗米 5kg

☎ 0776-73-8003

あわらし市役所 市民協働課  
福井県あわらし市市姫3-1-1

ふるさとチョイス

楽天ふるさと納税

さとふる

寄附はこちらから >



# 越前町

人と技 海土里 織りなす 快適なまち  
越前 E-town brand のさらなる躍進

北陸3県のひとつ、福井県の嶺北地方西部に位置する人口約2万人の町です。冬の味覚の王様「越前がに」・日本六古窯のひとつ「越前焼」など 越前 E-town brandをお届けします。



福井の冬を代表する味覚の王様「越前がに」で有名な越前町。海岸部が越前加賀海岸国定公園の指定を受けており、自然と豊かな海の恵みが自慢です。

越前海岸は日本水仙の日本三大群生地のひとつとして知られており、12月～2月末までの開花シーズンには国道305号から眺められる斜面は水仙でうめつくさ

れ、優しい香りが漂います。また、西向き場所が多いため、美しい夕日を臨める人気のスポットです。

内陸部には、織田信長一族ゆかりの「劔神社」や日本六古窯のひとつである「越前焼」、古代山岳信仰の祖と云われる泰澄大師ゆかりの「越知山」など、歴史や文化の香り高い魅力ある観光地が多く存

在します。ぜひ一度お越しいただき、本物の“越前 E-town brand”に触れてみてください。

### 寄附の使途

快適で安全に住み続けられる、誰もが健康で暮らしやすさを実感できる、人と仕事の活力みなぎる、ふるさとの個性を活かし交流を育む などのまちづくりのための事業

寄附金額 812,000円



### 【2024年1月発送分】越前がに「極落ち」×1杯 桐箱入り

味などには問題はないが、小さな傷がついているなどの理由から、越前がにの最高級ブランド「極」になれなかった「プレミアム越前がに」。地元の名店「滝の川」店主が厳選した越前がにをお届けします。

内容：かに1杯（生でお届けの場合1.5kg以上、浜茹ででお届けの場合1.2kg以上）桐箱に入れてお届けします。  
※申込期日2024年1月1日23:59迄

寄附金額 277,000円



### 【2024年2月発送分】越前がに 浜茹で 特大サイズ×2杯

越前町沖で捕獲した「越前がに」のオスの中から、身入りが良く鮮度抜群のものを厳選し、絶妙な塩加減で茹で上げています。ぷりぷりで甘みのあるカニ脚や濃厚なカニみそをお楽しみください。

内容：かに2杯、食べ方のしおりと身出し専用かにスプーン2本付き  
※生の状態で1kg前後  
※申込期日2024年2月16日23:59迄

寄附金額 50,000円



### 【越前焼】窯元めぐり 5枚組 そば鉢編

日本六古窯に数えられる「越前焼」の5つの窯元が、おろしそばの鉢をテーマに制作し、それぞれ個性あるデザインの器を贅沢なセットにしました。浅めの形状のため使いやすく、様々な料理に重宝します。

内容：そば鉢 5枚組（各サイズ：径18cm×高さ4.5～5.0cm）、窯元：国成窯／拓達陶房／宗山窯／竜仙窯／豊彩窯  
※食洗機、電子レンジOK

寄附金額 135,000円



### 【2024年3月発送分】越前がに 浜茹で 特大サイズ×1杯

生の状態で1.3kg以上の特大サイズのカニを浜茹でしてお届けするので、特別な調理不要でそのまま殻を剥いて食べられます。福井の冬のごちそうを家庭でもお楽しみください。

内容：かに1杯、食べ方のしおり付き  
※申込期日2024年3月15日23:59迄

寄附金額 30,000円



### 【越前焼】薄作りフリーカップ小 2点セット

窯元「光窯」の辻健司さんによる、越前焼のカップは薄作りのため、手持ちも軽く、飲み口の口当たり抜群。土の質感がダイレクトに感じられる逸品です。

内容：カップ2点セット  
サイズ：径7cm×高さ9.5cm、容量：200cc



山梨県

ちゅうおうし

# 中央市

おいしさ溢れる日本の真ん中  
実り豊かな生活文化都市

日本の真ん中の山梨県、その真ん中にある中央市。  
富士山を背景に広がる自然豊かな大地の恵みで  
育った野菜や果物を中心に、  
中央市の自慢の一品をお届けします。



山梨県のほぼ中央に位置し、釜無川、  
笛吹川と数多くの河川が流れ、田園風景  
や里山などの自然環境に恵まれた「中央  
市」。県内有数の野菜の産地で、スイート  
コーン、トマト、なすなどが生産されるほか、  
丘陵地域ではモモやブドウの果樹栽培、  
平野部では稲作が盛んに行われています。  
その一方で、都市機能を併せ持つお

り、山梨大学医学部附属病院や大型商業  
店、流通団地や国母工業団地など、商工業  
集積地として立地しています。また、JR  
身延線や新山梨環状道路、都市部を連結  
する中央自動車道などのICに近接してい  
ることから交通の要衝であり、令和9年  
には先行開業が予定されているリニア中  
央新幹線の「山梨県駅（仮称）」も本市に

隣接して建設されます。都市空間と自然  
環境が調和した賑わいとやすらぎが感じ  
られる中央市をよろしくお願ひします。

### 寄附の使途

- ①子育て支援のまちづくり
- ②環境にやさしいまちづくり
- ③誰もが安心して暮らせるまちづくり
- ④SDGsの推進に取り組むまちづくり
- ⑤その他、特に使途の指定なし

寄附金額 110,000円



### 【定期便6回】山梨県産 フルーツ6種セット

桃、ブドウ、梨、キウイといった、山梨を代表するフル  
ーツ6種類を、それぞれ旬の時期に産地直送でお  
届けします。山梨の太陽を浴びて作られた、こだわ  
りの果物をご堪能ください。※写真はイメージです。

内容：貴陽 約1.5kg (8~9玉)、桃 約  
2kg (5~6玉)、梨 約2kg (6~8玉)、シャ  
インマスカット 約1.8kg (2~3房) など  
※初回は2024年6月から順次出荷予定

寄附金額 86,000円

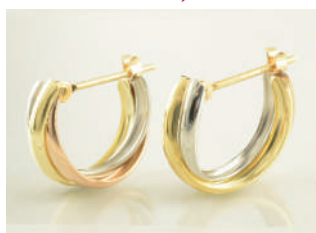

### スリーカラートリニティフープピアス K18・K18PG・PT900

360°表情豊かで美しい曲線を描く華やかな仕  
上がりの3カラーのフープピアス。シンプル  
なデザインのため幅広いシーンで使えます。  
内容：ピアス 1ペア (両耳分、縦幅約11×横  
約13×幅約4mm)、お品証明書、ジュエリー  
ケース付き

寄附金額 48,000円

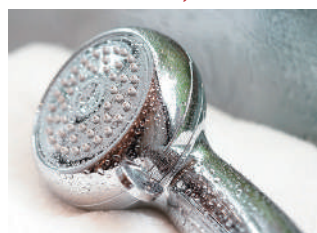

### AngelAir Premium TH-007-CR

大粒で柔らかな水滴による、自然で心地よい  
浴び心地にこだわったマイクロバブルシャ  
ワー。健康な角質を傷つけることの無い、優  
しい肌当たりを追求しています。  
内容：1個 (接続用アダプタ3種類付)、サイズ：  
H210.5×W80×D60mm、重量：約175g

寄附金額 36,000円



### 国産うなぎ関東風蒲焼き&白焼き 計約520g

良質なうなぎを下処理し、職人が1尾ずつ丁寧に手  
焼き。香ばしくふっくら食感が楽しめる関東風蒲焼  
きと、うなぎ本来の旨味を味わえる白焼きの2種類  
が食べ比べできます。

内容：国産うなぎ 関東風蒲焼き、白焼き  
各130g前後×2尾 (計4尾)、山椒×4つ、  
タレ×2つ  
※冷凍配送

寄附金額 11,000円



### 【先行受付】朝採り甘くてプチプチ ゴールドラッシュ 10本

芳醇な香りとフルーティーな甘みが詰まった  
スイートコーンは、粒の皮が薄くプチプチと  
した食感でジュシーな味わい。粒皮が柔ら  
かいので生のままでも食べられます。  
内容：とうもろこし380g以上を10本  
※2024年6月前半～後半に順次出荷

寄附金額 10,000円



### 究極のなめらかプリン 110g×6個

市内のイタリアンレストラン「Venite」が作るプ  
リンは、材料の配合にこだわり、なめらかなで濃  
厚な味わい特徴。プリン祭典「P-1グラン  
プリ2022・2023」で史上初の2連覇をし、数々の  
メディアに取り上げられている人気スイーツ。  
内容：プリン 110g×6個

☎ 055-274-8512

中央市役所 政策秘書課  
山梨県中央市白井阿原301-1

ふるさとチョイス

楽天ふるさと納税

ふるなび

寄附はこちらから



# 伊豆市

自然・温泉・歴史が薫る  
誇りと活力に満ちた伊豆市

古い歴史を持つ昔ながらの湯の町情緒や、大自然の絶景エリア、さらに観光スポットの利便性が融合した伊豆市。そんな唯一無二の温泉地「伊豆市」にぜひ1度お越しください。



「修禅寺」や「浄蓮の滝」など多くの観光スポットを持つ伊豆市。伊豆半島最古の温泉地として美しい街並みを有する修善寺地区をはじめ、駿河湾に沈む夕陽を堪能できる土肥地区、文豪に愛されたまちである天城湯ヶ島地区、そしてのどかな里山風景が広がる中伊豆地区と、個性豊かな4つの地区で構成されています。

2022年度に行われた地域ブランド調査では全国22位にランクインし、その魅力の高さが注目されました。また、「世界農業遺産」に認定された伊豆市特産の本わさびや、栽培発祥の地である原木しいたけ、清流で育ったアユやアマゴなど、数多くのグルメを味わうことができます。首都圏からのアクセスも良く、東京か

ら車で約2時間、特急踊り子号でも約2時間で移動ができるため、身近な観光地としても人気があります。

### 寄附の用途

伊豆市では皆様からいただいた応援を、未来を担う子どもたちのために、市民自らの地域づくりのために、特色ある産業の振興と魅力発信のために活用させていただいております。

寄附金額 900,000円



### 【柳生の庄】離れ「松の生」ペア宿泊券1泊2食付+館内利用券6,000円分

竹林に囲まれた数寄屋造りの純和風旅館です。離れの「松の生」は最も広く、縁側から美しい庭を望むことができます。「美肌の湯」と懐石料理を楽しみながら、心安らく時間を過ごしてください。

内容：ペア宿泊券1泊2食付+館内利用券6,000円分  
※宿泊除外日の詳細は柳生の庄にお問合せください※有効期限は発行日より1年

寄附金額 600,000円



### 【LOQUAT西伊豆】露天風呂付き客室 ペア宿泊券1泊2食付

300年の歴史を誇る蔵を現代的に改装し、1日2組様限定で宿泊が可能です。源泉かけ流し露天風呂や伊豆の食材を生かしたイタリアンをお楽しみいただけます。

内容：ペア宿泊券1泊2食付  
※有効期限は発行日より1年

寄附金額 500,000円



### 湯ヶ島温泉【おちあいろう】ペア宿泊券1泊2食付

明治7年創業。鳥崎藤村や北原白秋など数多くの文豪が訪れた、国登録有形文化財の宿です。雄大な山々と溪流に包まれ、ゆったりと流れるときに心身ともにお寛ぎいただけます。

内容：ペア宿泊券1泊2食付  
※有効期限は発行日より1年

寄附金額 700,000円



### 【あさば旅館】宿泊補助券 210,000円分

修善寺に500年以上続く温泉宿。水と緑に囲まれた野外能舞台、竹林と池を望む野趣豊かな野天風呂を備えており、地元の旬の海川の幸、山の幸を使った料理でお客をお迎えしています。

内容：宿泊補助券210,000円分※宿泊除外日の詳細はあさば旅館にお問合せください(GW、お盆、年末年始、演目の日)※有効期限は発行日より1年

寄附金額 200,000円



### 100年時代応援サプリ NMN15000×10ヶ月分

エイジングケアが期待されるNMNサプリ。飲みやすい小粒カプセルで、1日2粒を目安に摂るだけでヘルスケアの長続きを支えます。

内容：RNA NMN15000 (1袋60粒入り)約1ヶ月分)×10袋  
※消費期限は製造日から2年間

寄附金額 150,000円



### 伊豆のクラフトビール ペアードビール定期便6回

伊豆市産の山葵、ゆず、夏みかんなど、様々な原材料を使用したビールを年間50種類以上の醸造しているペアードビール。定番品や季節限定品のセットをお届けします。

内容：月1回(330ml瓶×12本)、6ヶ月連続でお届け。銘柄指定不可。

☎ 0558-88-8008

伊豆市役所 企画財政課 ふるさと納税係  
静岡県伊豆市小立野38-2

一休.comふるさと納税

楽天ふるさと納税

ふるさとチョイス

寄附はこちらから >



兵庫県

こうべし

# 神戸市

海と山に囲まれた国際都市・神戸  
世界に誇る“神戸ブランド”を届けたい

兵庫県南東部に位置する港町・神戸市。  
異国情緒溢れる街並みや、六甲山から見下ろす夜景、  
日本三名泉に数えられる有馬温泉など、  
訪れる人を惹きつける魅力あふれる街です。



世界との玄関口として日本の近代化を牽引した、国際都市・神戸。港町のイメージが強い神戸市ですが、海と山の両方に囲まれ、都市部からほど近い場所には、広大な田園風景が広がっており、都会の便利さと豊かな自然を兼ね備えています。1868年の開港以来、新しい気風や多彩な文化を取り入れながら、様々な分

野で独自のブランドを確立し、国際都市として発展を遂げてきました。

そんな神戸市のふるさと納税では、世界の舌を唸らせる神戸ビーフ、西洋の文化を取り入れて根付き発展した洋菓子やファッション雑貨、日本三名泉・三古泉に数えられる有馬温泉の宿泊チケットと、魅力あふれる品々を返礼品としてご

用意しております。ふるさと納税を通じて、神戸の様々な魅力に触れ、足をお運びいただければ幸いです。

### 寄附の使途

神戸港の夜景をもっとオシャレに／神戸ルミナリエの開催～震災の記憶を語り継ぐ～／神戸ビーフ生産牧場や神戸産の食材を応援／六甲山を魅力あふれる豊かな森に など24の使い道をご用意

寄附金額 **70,000円**



### 有馬温泉「有馬グランドホテル」「中の坊瑞苑」中の坊ギフトクーポン

有馬温泉エリアの中でも人気の高級リゾートホテル「有馬グランドホテル」、老舗の和風温泉旅館「中の坊瑞苑」のご宿泊、飲食店で利用できるクーポンです。特別な時間をお過ごしください。

内容：21,000円分クーポン（10,000円×2枚、1,000円×1枚）  
※有効期限：発行日より3年間  
※売店での利用不可

寄附金額 **100,000円**



### 【神戸市・有馬】JTBふるさと納税旅行クーポン（30,000円分）

神戸市での1泊以上の宿泊を伴う、JTB商品（宿泊プランやJR・飛行機利用プランなど）に利用できます。

内容：JTBの旅行クーポン（30,000円分）  
※インターネットでの旅行申込みに限る  
※有効期限：発行より2年間

寄附金額 **90,000円**



### 【定期便6回】麒麟一番搾り糖質ゼロ350mL缶 1ケース

麒麟ビールの技術力を結集し、5年の歳月をかけて達成した、日本初の「ビールで糖質ゼロ」。一番搾り麦汁だけを使用したビールは、雑味のない澄んだ麦のうまみを感じられる、飲みやすく飲み飽きない味わいが特徴です。

内容：毎月1ケース（24本）×6ヵ月

寄附金額 **85,000円**



### デンピュール® オリジナルピロー 神戸市限定スムーズピローケース付

「健康創造都市KOBÉ」推進の一環として誕生した、神戸市限定デザインのデンピュール® オリジナルピロー。首筋をしっかり支え、最適な寝姿勢に導きます。

内容：ピロー1個（Mサイズ：W50×D31×H10cm）、ピローケース1個

寄附金額 **55,000円**



### 【神戸市ふるさと納税限定】ファミリアのマルチケース

お薬手帳やパスポートケースとして様々な用途で使える収納力抜群のマルチケース。クッション性のある中材入りのため、モバイルグッズなどの持ち歩きも可能。同デザインのトートバッグと合わせて持ちたいアイテムです。

内容：マルチケース1つ（縦22×横16cm）

寄附金額 **50,000円**



### 神戸ビーフ 肩ロースとモモのすき焼用（940g）

老舗高級和牛専門店「大井肉店」が厳選した神戸ビーフを、複数の種類を盛り合わせる“合わせ切り”でお届け。霜降りと赤身のバランスが絶妙な極上の味わいをお楽しみください。

内容：神戸ビーフ肩ロースとモモ（940g）  
※ボリュームは4～5人前。

寄附金額 **11,000円**



### 観音屋 デンマークチーズケーキ 8個入り

デンマーク直輸入の純粋な生チーズを独自ブレンドしているため、香りやコク、風味がしっかりとありながらも味がすっきりしているのが特徴。オーブントースターで温めてアツアツ&とろ〜り状態で味わうのが正しい食べ方。

内容：デンマークチーズケーキ（70g×8個）

☎ 078-322-6967

神戸市役所 企画調整局 産学連携推進課  
兵庫県神戸市中央区加納町6-5-1

ふるさとチョイス

楽天ふるさと納税

ふるなび

寄附はこちらから >



# 朝来市

豊かな自然と清らかな水が育む  
美味しい食材の宝庫「朝来市」

人口約29,000人、兵庫県のほぼ中央部にある朝来市。  
返礼品は神戸牛・但馬牛やお米が人気です。  
特に但馬牛は、神戸牛・松阪牛・近江牛など、  
ブランド牛のルーツであり兵庫県が誇る和牛です。



朝来市は、京阪神からは鉄道、高速道路等を利用しておよそ1時間半から2時間の距離にあるまち。市内には豊かな自然と古代遺産が多く、代表的な観光名所として「天空の城」や「日本のマチュピチュ」とも称される国史跡「竹田城跡(たけだじょうせき)」があり、雲海に包まれた幻想的な姿は見る者を魅了します。

特産品は「岩津ねぎ」が有名です。白ねぎと青ねぎのちょうど中間種で、青葉部分から白根まで大変柔らかく甘みがあり、余すところなく食べられるのが特長。返礼品としても人気で、特に冬場の鍋物や焼きねぎは絶品です。そのほか神戸牛・但馬牛、お米、ジャージー牛乳を使用したスイーツ、いちごなどバラエティ豊か

な返礼品が揃います。これらの観光資源、歴史遺産、特産品を活かしながら、よりよいまちづくりに取り組んでいきます。

### 寄附の使途

竹田城跡を中心とした観光振興や保存活用事業をはじめ、子育て支援を充実させるための事業、小・中学校特色ある学校づくり事業、住民自治活動への支援を行う事業等に活用しております。

寄附金額 **300,000円**



### 【定期便6回】特選但馬牛～赤身肉のヘルシーな旨み～

日本全国の高級ブランド和牛の素牛と言われる「但馬牛」。皮下脂肪が少なくヘルシーさが魅力。定期便では、肩やモモでも適度なサシ(霜降り)が入った、柔らかく味わい深い赤身肉をお届けします。

内容：【1・4回目】赤身うす切900g(約450g×2)、【2・5回目】赤身焼肉用900g(約450g×2)、【3・6回目】モモステーキ用(約150g×5枚) 計約5.1kg

寄附金額 **160,000円**



### 神戸牛シャトーブリアンとサーロインステーキのセット 計900g

但馬牛の中でも最高ランクの肉質を持つ「神戸牛」。希少部位のシャトーブリアンは柔らかく脂も少ないので老若男女問わず美味しく頂けます。サーロインは柔らかく脂の甘みがありお肉の旨味も感じられるのが魅力。

内容：神戸牛シャトーブリアンステーキ150g×2枚、神戸牛サーロインステーキ200g×3枚 合計900g ※希少部位につき数量限定 月在庫「5セット」のみ

寄附金額 **20,000円**



### 神戸ビーフ 焼肉用 600g

赤身の中に脂肪がきめ細かく入った、美しい「サシ(霜降り)」が自慢。熱を加えると「サシ」が溶けだし、とろけるような柔らかい食感と芳醇な香り、まろやかな味わいを楽しめます。

内容：神戸ビーフ かた・もも 600g ※冷凍配送

寄附金額 **8,000円**



### 朝来市特産「岩津ねぎ」2kg (箱入り)

毎年11月下旬～3月下旬の期間限定で販売される「幻のねぎ」。太いのに柔らかく、甘さがあり、ねぎ1本余すところなく食べられます。ねぎが苦手という方にもオススメです。

内容：岩津ねぎ2kg ※箱入り ※取扱期間(発送可能期間)は12月上旬～3月上旬まで

寄附金額 **7,000円**



### ジャージー牧場いらっく チーズケーキ「ふわふわカマン」1台

自家牧場で育てたジャージー牛の新鮮なミルクとカマンベールチーズが入った、無添加＆手作りのチーズケーキ。生地はしっとりふわふわで、濃厚かつ上品な甘さが特徴です。

内容：チーズケーキ1台 約300g ※直径15cm ※冷凍配送



鹿児島県

みなみきゅうしゅうし

# 南九州市

平和と命の尊さを語り継ぐまち  
自然と景観、歴史が息づく 南九州市

戦争遺跡や歴史的文化財が残る南九州市。肥沃な大地で育った「知覧茶」や「さつまいも」は生産量日本一を誇ります。そのほか「黒毛和牛」、「黒豚」、「鶏」などの畜産業も盛んなまちです。



平成19年に川辺町、知覧町、穎娃町が合併して誕生した「南九州市」は、鹿児島県薩摩半島の南部に位置するまちです。知覧町エリアには、特攻基地跡が残っており、特攻隊員の戦史資料を「知覧特攻平和会館」で大切に保管し、後世に平和と命の尊さを語り継いでいます。そのほか大河ドラマ「西郷どん」のロケ地に

もなった、江戸時代の街並みを今に伝える「武家屋敷庭園群」や、薩摩富士（開聞岳）を望む海岸の美しさを江戸時代の地理学者・伊能忠敬が“絶景”と称したといわれる「番所鼻自然公園」など、自然と景観、歴史が静かに息づいています。温暖な気候と広大な農地が広がる市内では、知覧茶やさつまいものほか、黒牛

や黒豚、鶏がすすく、のびのび育っています。美味しい特産品をふるさと納税でお楽しみください。

### 寄附の使途

平和に関する事業／福祉の向上に関する事業／地域の活性化に関する事業／教育の推進及び文化の保全に関する事業／その他市長がふるさとづくりのために必要と認める事業

寄附金額 150,000円



### 【全12回定期便】上撰 黒の極み

鹿児島が誇る「鹿児島黒牛」、「かごしま黒豚」、「黒さつま鶏」の3大ブランド肉を一年間楽しめます。「黒」にこだわって揃えた鹿児島自慢のお肉をぜひお楽しみください。

内容：黒牛のすきやき用600g、黒さつま鶏しゃぶしゃぶセット（4～5人前）、黒豚生ハム切落とし800g、黒毛和牛切落とし900g など毎月1回（合計12回）お届け

寄附金額 100,000円



### 【全12回定期便】かごしま黒豚スライス

料理にも使いやすい、かごしま黒豚スライス肉が1年間楽しめる定期便です。

内容：【1・6・8・11月】普通スライス：バラ300g×1パック、肩ロース300g×1パック【2・4・9・12月】しゃぶしゃぶ用：バラ300g×1パック、ロース300g×1パック など

寄附金額 100,000円



### 【全10回定期便】鹿児島自慢の豚・牛・うなぎ!

水産畜産の自社農場で育った黒毛和牛や黒豚、加工しているうなぎを2024年1月から10月の全10回でお届けします。

内容：【1月】黒豚生ハム切落とし100g×5パック【2月】和牛すき焼300g×2パック【3月】和牛ロースステーキ180g×2パック など

寄附金額 50,000円



### 【全4回定期便】A5等級 鹿児島県産黒毛和牛 赤身牛肉

「第12回全国和牛能力共進会」で日本一に輝いたA5黒毛和牛の赤身の定期便。脂みが少なく、あっさりしているので食べやすいのが特徴です。申込み翌月より、3・6・9・12月の計4回お届けします。

内容：【3月】赤身ステーキ300g、【6月】赤身焼肉用200g×2、【9月】赤身ブロック400g、【12月】赤身スライス200g×3の計4回、毎回20～30日の間にお届け

寄附金額 30,000円



### 鹿児島黒牛すきやき 300g×3パックセット

きめ細やかな肉質とバランスの良い霜降りが特徴のブランド牛「鹿児島黒牛」。すきやき用にスライスした食べ応えのあるセットです。まるやかなコクと旨味をご堪能ください。

内容：A5等級鹿児島県産黒毛和牛カタローススライス300g×3パック ※冷凍配送

寄附金額 10,000円



### ひい坊家の黒豚餃子3種 60個（タレ付）

ブランド豚「かごしま黒豚」のひき肉や南九州市産のキャベツ、そして沸き水で作った生皮と鹿児島産の素材にこだわった手作り餃子の人気3種が楽しめるセットです。

内容：黒豚餃子20個、黒豚しそ餃子20個、黒豚水餃子20個×各1パックずつ（タレ付）

☎ 0993-83-2511

南九州市役所 商工観光課（ふるさと納税担当）  
鹿児島県南九州市知覧町郡6204

楽天ふるさと納税

さとふる

ふるなび

寄附はこちらから >



# 肝付町

## 最先端科学と 伝統文化が融合するまち

南国の美しい砂浜と緑あふれる照葉樹林帯、最先端技術を駆使した宇宙観測施設と、まさに「東洋のフロリダ」と呼ばれる地域から魅力ある品物をお届けします。



肝付町の名前は、大隅半島一帯を治めていた戦国大名「肝付氏」の本城がこの地にあったことに由来。町内のJAXA内之浦宇宙空間観測所では、日本初の人工衛星「おおすみ」や、世界初となる小惑星からのサンプルリターンを実現した小惑星探査機「はやぶさ」など、日本の宇宙開発の基礎を築いた実験が数多く行わ

れてきました。ロケットの見学席では、打上げ直後にくる地響きと空を引き裂くような音を間近で感じられます。

約900年の歴史を誇る肝付町の流鏝馬（やぶさめ）も有名で、射手は毎年中学2年生の男子から選出されます。約1ヶ月半練習を重ね、馬上から手放して弓を射るその成長の姿は感動を覚えます。他に

もウミガメが産卵に訪れる海岸や、手つかずの樹木が残る照葉樹林帯など史跡と自然が見どころ満載のまちです。

### 寄附の使途

- 1.ふるさとの自然・歴史・文化を守り育てる事業
- 2.地域の産業を守り育てる事業
- 3.みんなで楽しく安心・安全なまちづくり事業
- 4.ご希望がない場合は、町長が使途を選択します

寄附金額 27,000円



### 鹿児島県産豚バラスライス 約300g×10パック

植物性飼料と大自然の農場でのびのび育ったナチュラルポークは、赤身と脂身のバランスが絶妙。豚肉本来の甘みと旨みを感じられます。豚しゃぶ鍋や焼肉、生姜焼きなどお好みの料理で楽しんで。  
内容：豚バラスライス 約300g×10パック（合計約3kg） ※冷凍配送

寄附金額 26,000円



### 小鹿酒造 芋焼酎・梅酒 各1800ml 計3本

芋焼酎と鹿児島産の梅を漬け込んだ「小鹿梅酒」をはじめ、軽い香りとすっきりとしたふくよかな甘さの「小鹿」、もろみの中の香味成分を引き出せる蒸留機で、濃厚な風味と味わいに仕上げた焼酎「本にぎり」のセットです。  
内容：芋焼酎・梅酒 各1800ml×3本

寄附金額 20,000円



### <先行予約受付中>肝付町産 完熟マンゴーご褒美セット

1本1本の樹から丁寧に育てたマンゴーは、太陽の恵みをたっぷり受け、糖度が15度以上の濃厚な甘さ。みずみずしくてジューシーな味わいが特徴です。  
内容：マンゴー（約400～500g）×2個入り  
発送期日：5月上旬～6月下旬

寄附金額 17,000円



### 漁師厳選！ロコフィッシュ（地魚）冷凍加工品7種セット

市場になかなか流通しない珍しい魚や旬の魚をお届け。漁師が厳選した朝どれの魚を即日、おすすめの調理法に合わせて加工しています。どんな魚が届くのかは箱を開けるまでのお楽しみ。  
内容：地魚7種 ※焼く用（切り身漬、一夜干しなど）、揚げる用（パン粉付、片栗粉付など）、煮る用（切り身、わた抜きなど）に加工済 ※冷凍配送

寄附金額 16,000円



### <先行予約受付中>肝付町産 不知火 3kg×2ケース

水量と室温に配慮したハウス栽培で育てた「不知火（しらぬい）」は、みかんの清美とポンカンを掛け合わせた果実。甘みと酸味のバランスが良く、特有の良い香りが広がります。  
内容：不知火3kg×2ケース  
発送期日：2～3月※収穫でき次第順次

寄附金額 10,000円



### 郷里の銘菓3種セット 合計21個

ふんわりブッセ生地地自家製あんことお餅をサンドしたお菓子「やぶさめの里」や、南国の木・けせんの葉に包まれたお団子「けせん団子」、和菓子の定番「大福」の詰め合わせです。  
内容：やぶさめの里10個、けせん団子6個、大福5個 計21個

☎ 0994-65-2512

肝付町役場 企画調整課  
鹿児島県肝付町新富98

ふるさとチョイス

楽天ふるさと納税

さとふる

寄附はこちらから



北海道

ほくとし

## 北斗市

緑豊かな自然と都市機能が融合した  
北海道新幹線入口のまち、北斗市

北海道新幹線のターミナル「新函館北斗駅」がある北斗市は、南には「津軽海峡」、北には「きじひき高原」があり、自然に恵まれたまちです。一方で、市内には「道南いさりび鉄道」や「函館バス」などの公共交通機関が整備されているほか、函館市と隣接しているため、程よい都市機能がそろっているのが特徴。また、北海道水田発祥の地と言われ、広大な大

野平野を活かした農業や、津軽海峡に面した沿岸漁業などの一次産業も盛んです。こうした自然が育んだ地場産品をぜひ手に取ってみてください。

## 寄附の使途

市内学生へ通学定期券購入費の一部を助成／市公式キャラクターのイベント出演やPRコンテンツの作成／市内事業者に就職した方へ奨学金返還の一部を助成 ほか

寄附金額 14,000円



## 道水の冷凍ホタテ貝柱 プロトン帆立1kg

水揚げ時と変わらない鮮度を保つため、「プロトン凍結」という冷凍技術を使用。ホタテ本来の甘み、食感、風味を損なうことなくお届けします。解凍時にドリップが出にくいので、旨味を逃がしません。

内容：北海道産プロトン帆立1kg ※1個ずつ個別急速冷凍しているため、少量使用にも便利 ※冷凍配送

寄附金額 24,000円



## トラピストバター5個セット

函館の人気観光地「トラピスト修道院」で作られている伝統製法の自家製バター。日本でも珍しい国産の乳酸菌を使用し、ゆっくりと発酵させたバターは、香り高くマイルドな味わいが特徴です。

内容：トラピストバター 200g×5個

寄附金額 13,000円

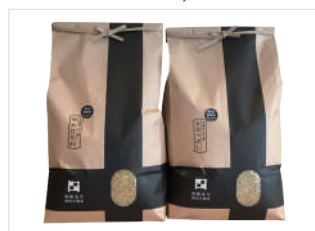

## 北斗市産特別栽培米

## ゆめびりか・ななつぼし 玄米 各5kg

ゆたかな甘みと粘り度つややかな炊きあがりの「ゆめびりか」と、しっかりとした食感・あっさりとした味わいの「ななつぼし」の玄米をセットでお届け。ぜひ食べ比べてみてください。

内容：ゆめびりが玄米、ななつぼし玄米 各5kg (合計10kg) セット

☎ 0138-73-3111

北斗市役所 総務部 企画課  
北海道北斗市中央1-3-10

ふるさとチョイス

楽天ふるさと納税

さとふる

寄附はこちらから &gt;



北海道

ながめまちょう

## 長沼町

そこなしにうまい長沼です。

長沼町は新千歳空港まで約30分、札幌市まで約50分とアクセス良好な立地でありながらも、緑豊かな田園風景が広がるまちです。基幹産業は農業で、新鮮な野菜を身近で味わえるだけでなく、ジンギスカンやどぶろくといった特産品も人気。温泉、スキー場、キャンプ場などもあり、ファームレストランや古民家系のカフェを巡るのも楽しいです。

最近では、タンチョウの飛来や産卵も確認されており、その保護に向けた取り組みも行っています。自然と食の魅力があふれる長沼町をぜひ応援してください。

## 寄附の使途

活力と魅力あるまちづくり、安全で安心なまちづくり、地域産業の振興、保健福祉及び子育て支援の充実、教育及び文化の振興、タンチョウも住めるまちづくりなどに活用させていただきます。

寄附金額 13,000円



## かねひろジンギスカン

## ローズ・マトン・特上ラム (各500g)

社長自ら原産地に赴き輸入した羊肉を食べやすく、おいしく味わえる厚さに均等でカット。柔らかくしっとりした肉質が自慢です。秘伝のタレが羊肉をさらに引き立てます。

内容：ローズ500g、マトン500g、特上ラム500g 各1袋

寄附金額 13,000円

【リニューアル】あいの家  
アイスクリーム8種セット

長沼近郊の生乳をベースに、自然の恵みを活かした人気のアイスクリームがリニューアル。

内容：8種セット (朝しぼりミルク、ゴールデンバナナ各2個、夕張メロン、オホーツクの塩、十勝あずき、クリームチーズ、抹茶、チョコレイト各1個) 100ml×10個

寄附金額 11,000円



## DHC発芽玄米 5kgセット

胚芽部分が発芽しはじめた、最も栄養価が高まった瞬間を見極めて製品化。特有のにおいもなく食べやすく、栄養価は玄米以上。香ばしさどほどよい噛み応えの発芽玄米です。健康・美容・ダイエットにも効果的。

内容：発芽玄米1kg×5袋

寄附金額 10,000円



## 特別栽培米 JGAP認証農場 令和5年度 北海道産ゆめびりか 5kg

北海道を代表する高級米として知られ、ほどよい粘りと甘み、やわらかさ、そしてつややかな炊きあがり美しい「ゆめびりか」。冷めてもおいしいのでお弁当にもおすすめ。農業を節減した特別栽培方法で作られています。

内容：精米5kg

☎ 0123-76-8016

長沼町役場 政策推進課 ブランド戦略係  
北海道夕張郡長沼町中央北1-1-1

ふるさとチョイス

さとふる

楽天ふるさと納税

寄附はこちらから &gt;



宮城県

むらたまち

# 村田町

みちのく宮城の小京都「村田」  
良質なお米と仙台牛が魅力のまち

宮城県南部に位置する村田町は、政令指定都市の仙台市から南に約30kmに位置する人口約1万人の小さな町です。町中心部には重厚な土蔵群が現存し、宮城県で唯一、国の重要伝統的建造物群保存地区に選定されています。

稲作などの農業が盛んで、宮城県の代表銘柄「ひとめぼれ」「ササニシキ」「つや姫」といったブランド米を数多く生産

しているほか、畜産では国産黒毛和牛を肥育しており、最高ランクA5等級の仙台牛を数多く出荷しています。ぜひ村田町の美味しい味覚をお楽しみください。

### 寄附の使途

少子高齢化対策に関する事業  
地域産業の振興に関する事業  
教育及び文化スポーツの振興に関する事業  
医療及び福祉の充実に関する事業 など

寄附金額 200,000円



### A5仙台牛「シャトーブリアンステーキ」約1.0kg

A5等級の仙台牛を厳選し、1頭からわずかししか取れない希少部位ヒレ肉「シャトーブリアン」をカットしてお届け。脂肪・カロリーが少なく、サーロインに比べて脂身(サシ)が少ないため柔らかいのが特徴です。

内容：ステーキ 約1.0kg (約200g×5)  
※冷凍配送

寄附金額 24,000円



### 【A5仙台牛100%】 プレミアムハンバーグ140g×10

お肉博士1級が選んだ最高ランクのA5仙台牛を100%使用したハンバーグ。一流ホテルのレシピを採用しており、濃厚で肉本来の旨味が楽しめます。冷凍したまま調理が可能です。

内容：ハンバーグ140g×10(合計1400g)  
※冷凍配送

寄附金額 20,000円



### ふくのね厳選 厚切り牛タン スライス 800g

良質な部分を厳選した牛タンはスライスにもこだわり、スリット入りで6mm厚にしてお届け。肉厚でジューシーなのに柔らかい食感が魅力です。塩味付きなので調理も簡単。

内容：牛タンスライス 800g (400g×2パック)  
※冷凍配送

☎ 0224-83-2112

村田町役場 財政課 ふるさと納税担当  
宮城県柴田郡村田町大字村田字迫6

楽天ふるさと納税

さとふる

ふるさとチョイス

寄附はこちらから >



茨城県

いなしきし

# 稲敷市

利根川、霞ヶ浦の豊かな水脈  
産業・農業 共に逸品が光ります

稲敷市は日本三大河川の利根川、日本三大湖である霞ヶ浦に囲まれた水と緑が豊かなまち。関東有数の農業地域として知られ、東地区発祥のお米「ミルククイーン」をはじめ、「浮島れんこん」やGI認証「江戸崎かぼちゃ」などが有名です。

都心から約50キロ圏内とアクセスも抜群。9つのゴルフ場を有し、釣り、キャンプ、水上ボートなどのレジャースポーツが盛んで、遠方からも多くの方が訪れます。夏の風物詩「いなしき夏まつり花火大会」や名所「大杉神社」、「こもれびの森イバライド」にもぜひお越しください。

ツが盛んで、遠方からも多くの方が訪れます。夏の風物詩「いなしき夏まつり花火大会」や名所「大杉神社」、「こもれびの森イバライド」にもぜひお越しください。

### 寄附の使途

産業及び観光の振興に関する事業 / 自然環境の保全に関する事業 / 福祉の充実に関する事業 / 教育・文化活動及びスポーツの振興に関する事業 / 市長が必要と認める事業

寄附金額 270,000円



### SHOEIヘルメット 「X-Fifteen マットブラック」

オートバイ用ヘルメットメーカー「SHOEI」の長期間にわたる研究と風洞実験により見出した完全新設計モデル。レースやスポーツライディングに活躍する優れたもの。

内容：ヘルメット1個(サイズ：XS/S/M/L/XL/XXL) フィットングチケット付き

寄附金額 80,000円



### 常陸牛サーロインステーキ 1.6kg (200g×8枚)

肥沃な大地と生産者の確かな技術で育った「常陸牛」は、茨城を代表する黒毛和牛の最高級ブランド。食肉取引規格A4、A5等級に格付けされた優秀なもののみを厳選しています。肉質のきめ細やかさとやわらかさが自慢です。

内容：サーロインステーキ1.6kg(200g×8枚)

寄附金額 36,000円



### 寝かせ玄米ごはんパック 4種ミックス 180g×48食

圧力鍋で炊いた玄米を数日寝かせて作る「寝かせ玄米®」は、もちもち食感とお米の甘み特徴。食べやすいパックになっています。

内容：玄米ごはん48食セット 180g×48食(小豆ブレンド、黒米ブレンド 各16食、もち麦ブレンド、十五穀ブレンド各8食)

寄附金額 36,000円



### OSMIC FIRST QUEEN トマトジュース 720ml

砂糖、塩、水一滴さえも加えず、糖度15と甘みのある「OSMICトマト」だけで作り上げたトマトジュースは、まるでフルーツジュースのような味わい。熟練した職人の手作業が光る逸品は贈答にもオススメです。

内容：トマトジュース720ml×1本

☎ 029-892-2000

稲敷市役所 まちづくり推進課  
茨城県稲敷市犬塚1570-1

ふるさとチョイス

楽天ふるさと納税

ふるなび

寄附はこちらから >





埼玉県

かわごえし

# 川越市

時をつなぎ未来をつむぐまち  
「小江戸川越」

都心から約30km圏内にありながら、商品作物などを生産する近郊農業や伝統に培われた商工業が盛んで、緑豊かな自然もある埼玉県川越市。まちの中心部にはシンボルである「時の鐘」や蔵造りの町並みが残り、古き良き城下町の歴史を感じる事ができるほか、ユネスコ無形文化遺産に登録された「川越まつり」など、魅力ある歴史的・文化的遺産が数多

く残っています。令和4年度は市制施行100周年という大きな節目を迎えました。川越への愛着を深め高い誇りを持ち、誰もが住み続けたいまちを目指します。

寄附の使途

一般寄附/子ども・子育てに関すること/福祉・保健・医療に関すること/教育・文化・スポーツに関すること/都市基盤・生活基盤に関すること/産業・観光に関すること/環境に関することなど

寄附金額 216,000円



パイオニアドライブレコーダー  
カーナビ Wi-Fi オールインワン NP1

前方と車内/後方の2つのフルHDカメラで録画し、衝撃検知時はクラウド保存でもしものときも録り逃しなしの次世代通信型ドライブレコーダー。さらに声だけで操作・案内する音声ナビ機能搭載。

内容：ドライブレコーダー&音声ナビ1台

寄附金額 18,000円



コエドビール12本セット(瑠璃、毬花、伽羅、漆黒、白、紅赤各2本)

世界最大のビールコンテストなどでも高い評価を得ているクラフトビール全6種類の人気ギフトセット。各ビールの色・香り・味わいの違いをお楽しみください。

内容：瑠璃、毬花、伽羅、漆黒、白、紅赤 333mL×各2本

寄附金額 17,000円



【5種類の味からセレクト】ULTORA  
ホエイ ダイエット プロテイン 1kg

原料にこだわり、タンパク質とアミノ酸のバランスが整ったULTORAのプロテイン。甘味料は植物由来のステビアを使用し、プロテイン特有の甘さや粉っぽさを抑え、スッキリ飲めるテイストを追求しました。

内容：1kg×1袋

寄附金額 9,000円



キーコーヒー インスタントコーヒー  
ギフトセット

キーコーヒーならではのレギュラーコーヒーの高品質を受け継ぐ、フリーズドライ・インスタントコーヒー6本の詰め合わせギフトです。風味豊かな味わいをお楽しみください。

内容：インスタントコーヒースペシャルブレンドマイルド、ダーク、セレクト各70g×2本

☎ 049-224-5618

川越市役所 財政部財政課  
埼玉県川越市元町1-3-1

ふるさとチョイス

楽天ふるさと納税

さとふる

寄附はこちらから >



新潟県

つばめし

# 燕市

多様な金属加工の技術が集積し、  
進化し続ける「ものづくりのまち」

新潟県の中央部に位置する燕市は、江戸時代から続く「ものづくり」のまち。多様で高度な金属加工技術が集積されるこの地は、金型、研磨、プレスなどの工程を複数の企業で分担し、それぞれの卓越した技術によって作り上げていく全国でも珍しい分業制をとっています。その技術力は世界的な評価も高く、ノーベル賞の晩餐会や東京五輪の選手村食堂で

は、燕市製カトラリーが使用されました。普段使うものこそ良いものを。この機会に世界に羽ばたく燕市の技術をぜひ体感してみてください。

寄附の使途

- 1.産業の振興に関すること
- 2.教育、福祉、子育てに関すること(全天候型子ども遊戯施設の整備等)
- 3.市長にお任せ

寄附金額 94,000円



ツインバード全自動コーヒーメーカー  
3カップ

ミルは3段階、抽出温度は2段階より設定可能なコーヒーメーカー。6方向のシャワードリップでプロの技を再現するので、誰でも手軽に美味しいコーヒーが楽しめます。グッドデザイン賞受賞。

内容：1台、サイズ：約W16×D33.5×H36cm

寄附金額 50,000円



ジオ・プロダクト 片手・両手鍋セット

1台で「煮る」「焼く」「茹でる」「炊く」「オーブン調理」が可能な万能鍋。熱を逃がしにくい全面7層構造のため、経済的なうえに調理時間も短縮できる優れものです。

内容：片手鍋18cm、両手鍋22cm、クッキングガイド、専用蓋付 ※ガス、IH対応

寄附金額 40,000円



ツボエの極上おろし金 箱-hako-

鋭利な道具で一目ずつ振り起こす「本目立て」という伝統技法で作られたおろし金。切るようにおろせるので、口当たり滑らかできめ細かな、フワフワとした食感の大根おろしや、繊維感のないショウガおろしができます。

内容：おろし金、容器、ザル、蓋

寄附金額 30,000円



柳宗理デザイン キッチンナイフ  
10cm&18cm 2本セット

日本を代表するプロダクトデザイナー柳宗理のキッチンナイフ。鋭い切れ味と、折れにくさ、錆びにくさを併せ持つステンレス製で、長時間使用しても疲れが少ない設計となっています。グッドデザイン賞受賞。

内容：キッチンナイフ10cm、18cm 各1本

☎ 0256-77-8301

燕市役所 総務部総務課 ふるさと納税係  
新潟県燕市吉田西太田1934

楽天ふるさと納税

さとふる

ふるなび

寄附はこちらから >



長野県

たかもりまち

# 高森町

日本のまんなかは農産物の宝庫  
市田柿発祥の里

中央アルプスと南アルプスに囲まれ、天竜川がその間を流れる信州・伊那谷地域に位置する高森町。伊那谷の南部、天竜川の西岸に広がる市田柿発祥の里として知られています。高森町の特産品である市田柿は、秋から初冬にかけて朝夕の冷え込みと、天竜川から立ち上る朝霧によってゆっくりと干し上がり、その銚色の果実は上品な甘みともちりとした食

感に仕上がります。また、各種農産物の南限・北限の境界に位置するため、市田柿のほか一年中美味しい果物や野菜を収穫することができます。

### 寄附の使途

子育て・教育環境の充実／自然保全・環境施策／農商工の活性化・企業支援／福祉施策／防災施策／町PR・移住、交流支援

寄附金額 64,000円



### 【2024年7月発送】高級ぶどう3種セット

ジュシーで糖度の高い「シャインマスカット」、大粒で甘みと酸味のバランスが良い「ナガノパープル」、鮮やかな赤が目を引く長野県限定品種「クイーンルージュ(R)」の3種セット。  
内容：シャインマスカット、ナガノパープル、クイーンルージュ(R) 各1房 (1.5~2kg)

寄附金額 21,000円



### 【南信州産】アルプスサーモン (ブロック) 200g×4袋

南信州の清流で養殖されたアルプスサーモンは、卵を持たないかわりに、すべての栄養が身に行き渡っているためしっかりとした味わいが特徴。手作業で骨抜き処理をし、小分けで届くため、使いやすいのが特徴です。  
内容：アルプスサーモン200g×4袋

寄附金額 20,000円



### 市田柿ミルフィーユ (個包装)

特産品である市田柿と発酵バターを重ねてミルフィーユに見立てた新感覚スイーツ。干柿の自然な甘さの中にバターの深いコク、ほんのりとした塩加減が絶妙で、お茶やコーヒーはもちろん、ワインとの相性も抜群です。  
内容：市田柿ミルフィーユ 35g×9個入り

寄附金額 11,000円



### 新米 いのちの壺 “INOCHI no ICHI” 3kg

ブラジルから移住して30年のゴメスさんが低農薬にこだわり丁寧に作り上げた「いのちの壺」。コシヒカリに比べて大粒で香りと甘み、粘りが強くモチモチです。冷めても硬くなりづらく一粒一粒がしっかりしています。  
内容：精米 3kg×1袋

☎ 0265-49-8408

高森町役場 産業課 商工観光係  
長野県下伊那郡高森町下市田2183-1

ふるなび

ANAふるさと納税

さとふる

寄附はこちらから >



岐阜県

みのかもし

# 美濃加茂市

あったかい人と自然  
メディアムスローな時間が流れるまち

江戸時代の五街道として知られる「中山道」は、江戸と京都を結ぶ街道として栄えました。街道沿いには69の宿場町があり、美濃加茂市は江戸から数えて51番目の「太田宿」が位置していたことから、今も古い町並みが残っています。一方で、広大で豊かな自然も有しており、清流・木曾川の清らかな水や、緑いっぱいの山々と肥えた大地が織りなす多く

の恩恵を受けています。これまでの歴史と伝統を守りながら、住む人も働く人も、観光で訪れる人も“まる”になれるまちづくりをしています。

### 寄附の使途

未来を担う子どもたちを育むための事業／伝統ある歴史・文化をまもるための事業／美しい自然環境をまもるための事業／福祉を充実し、住みよいまちづくりを促進する事業 など

寄附金額 902,000円



### ウクレレ「照り葉」コンサートサイズ ハワイアンコア

弦楽器工房「Leaf Instruments」製のウクレレ。希少なハワイアンコアの単板をボディ全体に使った逸品。1本ずつ手作りで、コア材の甘く温かい音色を引き出しています。  
内容：ウクレレ1本 (ネット幅37mm、スケール382mm、ハードケース入り)

寄附金額 160,000円



### 飛騨牛三昧セット

きめ細かい霜降りややわらかな肉質、濃い旨みが特長の飛騨牛。サーロイン、ロース、バラなどをセットにしてお届けします。  
内容：ステーキ用サーロイン×2枚 (計380g)、すき焼用肩ロース400g、焼肉用バラ400g、しゃぶしゃぶ用ロース400g

寄附金額 72,000円



### 「迎春 美山のおせち」8寸 三段重 (4~5人前)

岐阜県産の食材など、厳選58品目が詰め込まれた見た目にも豪華な三段重おせちは、お正月の食卓を彩ること間違いなし。12月30日に冷凍の状態でお届けします。  
内容：おせち8寸三段重×1セット ※申込期限：12月中旬または数量に達するまで

寄附金額 67,000円



### 重炭酸バブルシャワー&薬用BARTH 中性重炭酸入浴剤セット

「マイクロ・ナノバブル」×「重炭酸イオン」で塩素除去や汚れも落とせる特別なシャワーヘッドと、入浴剤をセットでお届けします。  
内容：マイクロ・ナノバブルシャワーヘッド(ブルーグレー)×1、薬用BARTH中性重炭酸入浴剤3錠×1、薬用BARTH中性重炭酸入浴剤90錠

☎ 0574-28-1141

美濃加茂市役所 産業振興部 商工観光課 観光振興係  
岐阜県美濃加茂市太田町3431-1

ふるさとチョイス

さとふる

ふるなび

寄附はこちらから >



愛媛県

きほくちょう

# 鬼北町

鬼の棲むまち鬼北町

四国の南西部にある鬼北町は、全国の地方自治体の中でも唯一「鬼」の文字が入ります。町にそびえる鬼ヶ城山系の北に位置することから、古より「鬼北地域」と呼ばれ、平成17年1月1日に旧広見町と旧日吉村が合併し、地名の鬼北を取って誕生しました。そのため「鬼」をテーマにした町づくりを行っています。

そのほか、当町民の生活には切っても

切り離せないJR予土線近永駅周辺の賑わいを創出しようと、町内唯一の高校である北宇和高校や地域住民・事業者とともに産官学連携で事業も進めています。

寄附の使途

産業及び観光の振興に関する事業／自然環境の保全に関する事業／福祉の充実に関する事業／教育・文化活動及びスポーツの振興に関する事業／市長におまかせ

寄附金額 75,000円



鬼の薪 (鬼北の広葉樹ミックス乾燥割薪) 6箱

愛媛県南与地方の広葉樹(ナラ・クスギなど)を伐採、加工、人工乾燥した薪です。独自開発の人工乾燥機により、カビの発生も少なく害虫も抑制。そのほか、定期便サービスや容量の種類展開も豊富です。

内容：薪 6箱  
(重量：18～22kg、長さ：約30cm、  
形状：小、中割、  
箱サイズ：W33×D34×H45cm)

寄附金額 19,000円



みんなでキジ鍋セット

ストレスを与えず自然に近い環境で育てた、「鬼北きじ」の鍋セット。もっちりとした歯ごたえとクセのない上品な甘みのキジ肉と、美味しいスープが楽しめます。

内容：キジカット肉150g×2、きじだんご108g(6個)×2、濃縮味付きスープ200g×2

寄附金額 15,000円



鬼北のせせらぎ5kg (鬼北産コシヒカリ1等米)

四十万川の景観保全や持続可能な農業を目的に、環境負荷を減らして作られた自然環境米。近隣の宇和海で獲れる魚の廃棄部位を魚肥として使用し、そのカルシウムの効果によりお米の生育にも良い効果を与えています。

内容：精米5kg

☎ 0895-45-1115 (内線2115)

鬼北町役場 企画振興課  
愛媛県北宇和郡鬼北町大字近永800-1

ふるさとチョイス

楽天ふるさと納税

ふるなび

さとふる

福岡県

かわさきまち

# 川崎町

豊かな自然と新鮮な食。  
“おいしい時間”を川崎町からお届け。

川崎町は福岡県の中央部にあり、かつて炭鉱の町として繁栄し、日本の経済成長を支えた「筑豊」の中核ともなったエリアです。

東西4.9kmと南北に長い地形が特徴で、町内にはいくつもの川が流れ、田園風景広がる自然豊かな町です。春は藤棚、夏は小川のせせらぎ、秋は紅葉、冬は澄んだ夜空に煌く星の輝きと、四季折々の自然

風景を楽しめます。きれいな水に盆地特有の寒暖差もあり、美味しいフルーツや野菜、お米が収穫できます。川崎町の食材で“おいしい時間”をお過ごしください。

寄附の使途

- ①人にやさしい健康と福祉のまちづくり
- ②こころ豊かな教育文化のまちづくり
- ③活力あふれる産業のまちづくり
- ④自然と共生したまちづくり
- ⑤豊かで夢をもてるまちづくり
- ⑥町長にお任せ

寄附金額 150,000円



【定期便12回】ぶどうと梨のまち「川崎町」人気のフルーツ定期便

果物栽培が盛んな川崎町。人気の特産品である川崎町産ぶどうをはじめ、梨や福岡県地域資源のみかんなど、果物の収穫時期である“秋”を中心に、旬な果物をお届けします。

内容：【2・3月】あまおう約1kg、【7月中旬～8月】巨峰約2kg、【8月中旬～9月】シャインマスカット約2kg、【8月中旬～9月】豊水(梨)約5kg など

寄附金額 12,000円



福岡県産あまおう  
グランデ等級 約270g×6パック

福岡県限定栽培の高級ブランドいちごの「あまおう」は、甘味と酸味のバランスが良く、香り高い濃厚な味わいが特徴。形は少し不揃いですが、ジューシーで超肉厚なグランデ等級をお届けします。2月～4月上旬頃発送予定。  
内容：いちご約270g×6パック(約1620g)

寄附金額 12,000円



厚切り牛タンステーキ 700g

牛タンの臭みが少なくやわらかい部位だけを使用。厚さ約8mm、1枚1枚ステーキのように大きくカットをしているため、肉厚で食べ応え満点です。そのまま焼いて塩コショウだけでも十分美味しくいただけます。  
内容：牛タン 700g (350g×2パック)

☎ 0947-72-3000

川崎町役場 企画情報課  
福岡県田川郡川崎町大字原789-2

ふるさとチョイス

楽天ふるさと納税

さとふる

寄附はこちらから >



# 発見。



もぐふる<sup>®</sup>  
MOGUFULL



寄附で地域応援

Explore and Support  
Japan  
with MOGUFULL



特別ご優待

## Amazonギフトカード 還元キャンペーン

Special  
本誌読者限定!  
12/31日<sup>日</sup>まで

- ・合計10万円以上の寄附 ➔ **7,000円分 Get!**
- ・合計20万円以上の寄附 ➔ **16,000円分 Get!**

寄附の申し込みは  
こちら↓



キャンペーンコード

**AF2312**

※ ふるさと納税 お申し込み時に、申し込みフォームの  
コード入力欄へ入力してください。

※ キャンペーン期間：2023年12月31日(日) 23:59まで

※複数回寄附された場合は、合計額がキャンペーン対象となります。

※本キャンペーンは Wismettac フーズ株式会社 による提供です。本キャンペーンについてのお問い合わせは Amazon ではお受けしていません。

ふるさと納税寄附受付サイト「もぐふる」 運営会社：Wismetacフーズ株式会社 お問い合わせ窓口：03-6870-2170

# ふるさと「美味しい」を、



## ふるさと納税サイト **もぐふる**®とは

### 1 “食”特化型

・創業110年以上の食の専門商社が運営

### 2 地域創生・生産者応援型

・地域の魅力ある“食”を発掘し、事業者の想いを発信

・事業者の販路を拡大し、商社の繋がりを活かして海外への輸出機会提供を目指す

地域の食と魅力を発掘!



## もぐふる®が発掘した地域の返礼品



### 3つ星お礼の品

「もぐふるバイヤー&スタッフ」が世界におすすめる「日本の逸品」を大特集!



### 一度の寄附で、複数届く! 定期便特集

一度の寄附で定期的に地域情報やお礼の品が届く、グルメ定期便



### あとからセレクト

忙しくて選ぶ時間がない方も、返礼品は欲しい時に、後日ゆっくりお選び頂けます。

**税控除対象!** ふるさと納税期限は **12月31日まで**



# 京都観光は、 ふるさと納税で。

～京都の魅力が体験できる旅行クーポンをはじめ  
京都旅行に使える返礼品を豊富に取り揃えています～



ふるさと納税で寄付を行うと、寄付額のうち2,000円を超える部分は、所得税と住民税から控除されます(所得に応じて上限があります)。また、寄付額の3割以内の返礼品を受け取ることができます。

詳しくは、下記ポータルサイトからご確認ください。

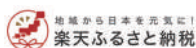

ふるなび

一休.comふるさと納税



京都市  
ふるさと納税  
特設サイト



京都市ふるさと納税コールセンター  
Tel.050-3146-8897

10:00～17:00 年中無休(1/1～1/3を除く)

AFFLUENT

その対応時間、無駄です。



カスタハラ対策は



事件未済のトラブルに

**Pサポ+**  
for Business



<https://v-smith.co.jp/psupo-business/>

株式会社ヴァンガードスミス