

アフルエント

# AFFLUENT

<https://afflu.jp>

毎日に発見を、人生に豊かさを

2023 Jul.  
[TOKYO]

7

流行と伝統が調和する  
大人の街 銀座

歴史と文化が香る  
文豪が愛した  
銀座の名店

地域の魅力を再発見!  
ふるさと納税2023

SLOW TRAVEL

つながる旅へ

# ハワイ島

投資家のためによりよい成果を出せる金融機関。

即ち日本経済の成長に真に貢献できる、直接金融の正しい担い手としての金融機関を作りたいという強い想いを持ってBankersという金融機関を設立しました。

腕に自信のある目利きたちがこの金融プラットフォームを利用して、よりよい投資商品を投資家のみなさまにご案内し、運用してもらうことが我々の理想であり最終形です。Bankersという社名には、本当によい運用先をリスクをコントロールしてみなさまにご案内するプロのBanker達が集い競える場にしたいという思いが込められています。

「貯蓄から投資へ」このスローガンが掲げられてから20年。

しかし、この流れはまだ十分なものとは言えません。

物価が上昇し、預金の金利水準ではお金が実質目減りしてゆく時代。

自分で自分の将来に備える必要があります。

我々Bankersは、大きな資金がなくても投資に参加できる商品を開発し提供することによって、より多くの投資家のみなさまに手軽に相対的に高い投資リターンを得られるサービスに成長させていきたいと考えています。

これからの時代を生きる人が、よりアクティブにより豊かな人生をおくれるよう、投資の力でサポートしたい、そんな想いを持ってサービスを運営してまいります。

お金が流れ、巡り、豊かさが広がる。

そんな世界を実現するために。

株式会社バンカーズ・ホールディング

代表取締役 澁谷 剛

# Bankers

手堅く増やせる利回り投資 [バンカーズ](#) 🔍

累計出資金額 200億円突破記念 会員登録キャンペーン実施中

2023年7月31日(月)まで



# 貯蓄から バンカースへ

当社が提供する貸付型クラウドファンディングに係る投資商品は、予定利回りが運用開始時に定められる「固定利回り」を採用しておりますが、元本の償還や利回りの分配が保証されるものではありません。また、本広告は、当社が提供する投資商品の勧誘や投資助言を行うものではありません。投資申込をされる際は、当社が開設するウェブサイトにて契約締結前交付書面、匿名組合契約約款、利用規約等をご確認いただき、内容を充分ご理解のうえ、ご自身の判断と責任によりお申し込みください。  
営業名：株式会社バンカース 本店所在地：〒103-0025 東京都中央区日本橋茅場町1-8-1 茅場町一丁目平和ビル802 電話番号：03-6272-9680 (カスタマーサポート：年末年始・土日祝日を除く平日13:00～16:00) 第二種金融商品取引業：関東財務局長(金商)第3216号 加入協会：一般社団法人第二種金融商品取引業協会



# 投資信託

## ファンドラップ・債券・株

### 損をすする本当の理由と賢い選び方

大和証券出身の代表をはじめ、野村證券、SMB C日興証券など各証券会社出身の講師陣が、資産運用の「損をすする本当の理由と賢い選び方」を解説した資料を無料でお送りしています。さらに、解説資料に同封のアンケートのご返送で資産運用に役立つ書籍をプレゼント。ぜひお申込みを。

書籍も好評発売中!

アンケート返送者全員に

書籍を **無料** プレゼント!

希望者には  
個別相談  
受付も

代表取締役社長 友田行洋

大和証券退職後、個人投資家側に立った中立的な資産運用アドバイザー会社を経営。金融庁が毎年基調講演を行う日本IFAフォーラムや、日経新聞などメディアが開催するイベントで講演活動を行っている。証券アナリスト (CMA) / 東京理科大学卒



〈書籍の内容の一部〉

毎月分配型投資信託の罠はタコ足だけじゃない、ファンドラップは手数料が二重取りで高い、トルコ・ブラジル・南ア債券は為替で損をしやすい...など

公式アンバサダー  
中村雅俊さん



「大事な資産を減らしたくない」  
投資の「罠」に陥らないために

多くの方は「プロに任せれば成果を出してくれるだろう」と証券会社や銀行で資産運用を行いますが、期待通りの結果にならず、うまくいかないと嘆く人は少なくありません。プロが勧める金融商品で、なぜ損をしてしまうのでしょうか? 一方で、「担当者次々に代わり、それぞれ言うことが違う」「新商品を勧める時だけ連絡がくる」「リスクや手数料については話してくれない」これらは実際に私、友田が聞いた不満のほんの一部です。なぜこのような不満がなくならないのでしょうか? こうした失敗の背景には、個人投資家が気づきにくい落とし穴が無数にあるのです。弊社では、証券アナリストが八千名以上の資産運用を分析し、「損をすする本当の理由と賢い選び

方」を解説した資料を無料でお送りしています。さらに、解説資料に同封のアンケートにご回答いただいた方へプレゼントする書籍は、多くの方が陥っている罠を分かりやすく解き明かし、正しい運用方法を見極める力を養っていただくために出版したものです。特にリタイア世代の資産運用は、将来の生活の質を変えてしまう重要なもの。「プラスだから大丈夫」とお考えの方も、分かったつもりでの罠に落ちないために資料請求されることをお勧めします。

中立的な独立系  
金融アドバイザーとは

資産運用アドバイザーとして証券会社に勤めていたサラリーマン時代、私はリーマンショックの直後に転職が決まりました。当時の顧客には、「これだけ資産が激減している中で転職なんて無責任だ」と思われ

たことでしょうか。この経験から「お客様と本音で向き合い、責任あるアドバイザーを届けたい」「自分の家族にも自信を持って勧められるものだけを提供したい」という想いが生まれ、独立系金融アドバイザーの会社を創業しました。「独立系金融アドバイザー」とは、特定の証券会社や銀行におもねることなく、独立中立的な立場で顧客に資産運用アドバイザーをする金融のプロです。欧米ではいまや証券会社のアドバイザーを超える、資産運用の主流になっています。起業後は私も独立系金融アドバイザーとして、悩みを持つ方々に向き合ってきました。当解説資料や書籍を通じて、みなさんが陥っている罠に気づいていただき、正しい資産運用を身につける第一歩にしたいだければ幸いです。ぜひお気軽にお電話ください。(※弊社より営業は一切致しません)

※郵送料含めすべて無料です。※解説資料は、資産運用に役立つ専門誌・会社案内・講演解説動画DVDセットをお送りします。※個別相談を希望される方は解説資料に同封のアンケート用紙よりお申込みください。来社できない方は電話相談可能です。※書籍はアンケートをご返送いただいた方限定のプレゼントになります。※個人情報、解説資料・書籍等の郵送以外には使用せず、また本人の同意がない限り第三者には提供しません。※当キャンペーンは予告無く終了する場合があります。お早めにお申込みください。

## お申込み・お問合せ

申込番号775・郵便番号・住所・氏名・電話番号を明記の上、ご応募ください。



携帯・スマホのカメラをかざしてタップしてください。簡単にお申込みできます。

24時間受付

電話

0120-770-777

FAX

03-6380-9756

はがき

〒100-0006 東京都千代田区有楽町2-10-1 東京交通会館11階 (株)アンバー・アセット・マネジメント宛



株式会社アンバー・アセット・マネジメント

お電話は9時~21時。土日祝日も受付。ご質問もお気軽にお問合せください。

インターネット

アンバーアセット

検索

東京本社 有楽町駅前 東京交通会館11階 / 支社 大阪・名古屋・福岡・札幌・横浜・埼玉・千葉・神戸・静岡・京都

金融商品仲介業者 関東財務局長(金仲)第715号

※ご提供いただいた個人情報については、資料の郵送以外には使用せず、またご本人の同意が無い限り他業者には提供いたしません。



Special 1 Slow Travel —つながる旅へ—

09 ハワイ島

Special 2 流行と伝統が調和する

23 大人の街 銀座

Present

07 読者プレゼント

Things

15 TSUWAMONO —大人の逸品—  
BIRKENSTOCK/ARIZONA ソフトフットベッド

Special 3 歴史と文化が香る

18 文豪が愛した銀座の名店

Interview

28 熱視線 —夢追い人—  
ヒロ・マツダ (THE BARBER プロデューサー)

Local

31 日本を巡る  
滋賀県/鮎し

Special 4 地域の魅力を再発見!

32 ふるさと納税2023

Regular

40 PREMIUM GALLERY

Gourmet

42 TOKYO GOURMET BATON  
東京都世田谷区/igora (いごら)

Trip

45 旅する喫茶店  
岩手県盛岡市/光原社 可否館



2023年7月発行

Publisher ..... 高山勇樹 Editor ..... 小笠原由恵  
Producer ..... 森 正太郎 ..... 相崎美帆  
Chief Editor ..... 菊地 学 Designer ..... 松本健司

Cover Photo ..... funboxphoto/Shutterstock.com

編集・発行/株式会社affluent  
〒160-0022 東京都新宿区新宿4-1-6  
JR新宿ミライナタワー17F

広告掲載・チラシ折込・誌面内容のお問合せ

☎ 0120-121-084 (平日10:00~18:00)

配布に関するお問合せ

☎ 0120-124-034 (平日10:00~18:00)

配布に関するご連絡・お問合せ・送付停止については、  
右記QRからもご連絡いただけます。



※広告内に記載されている価格表示は「税抜」、「税別」または「広告内の価格は  
全て税抜価格です」等の表示がない場合は全て税込価格となります。

※掲載情報は6月16日時点のものです。ご利用の際には事前に最新の情報をご確認ください。

本誌掲載記事の無断転載を固く禁じます。

株式会社affluentにおける個人情報の取り扱いについて

◎お預かりした個人情報は株式会社affluentが管理し、アフィリエイト会員登録、プレゼントの発送およびアンケート集計を目的として利用いたします。◎お預かりした個人情報は、ご本人様の同意なく第三者に提供することはありません。ただし、法令などにより個人情報の提供を求められた場合は除きます。◎プレゼントを外部に委託する場合があります。◎個人情報をお預け頂くことはご本人様の任意ですが、必要事項に不足がありますと、あらかじめ明示した利用目的に対応するご本人様のご要望にお答え出来ない場合があります。◎当社が保有する応募者ご本人様の個人データについて、利用目的の通知、開示、内容の訂正、追加又は削除、利用の停止、消去及び第三者への提供の停止、第三者への提供記録の開示のお申し出には適切に対応いたします。ただし必要に応じて、追加書類の提出を伴う厳正な本人確認への協力をお願いする場合があります。あらかじめご了承ください。◎当社が保有する個人情報の漏洩が発生した場合には、個人情報保護委員会に報告し、漏洩した情報のご本人様に通知を行います。

◎個人情報保護管理者 / 株式会社affluent 個人情報保護管理室 室長

◎個人情報に関する苦情・問合せ窓口 / 株式会社affluent  
お問合せ ☎ 0120-121-084 (平日10:00~18:00)

公式サイト  
AFFLUENT WEB  
https://afflu.jp/



公式Facebook  
@affluenteditor



公式Instagram  
@affluent.premium



公式Twitter  
@affluent\_web



# Good Health & Well-being

volume 1

## 一緒に旅行だって夢じゃない。 再生医療で颯爽と歩ける幸せを 両親へ贈ろう



家族や友人と旅行に行きたいけれど、足が痛くてためらっている大切な人に、再生医療という選択肢を。もう一度みんなと同じスピードで歩く喜びをプレゼントしよう。

加齢や筋肉量の低下などにより発症する変形性膝関節症。特に女性に多く、40代・50代から徐々に増え始め、70代では約70%の人が膝の痛みに悩まされているという。読者の中にも、高齢の母親や妻などが痛みを抱え

ているという方もいるだろう。

膝の痛みはQOLを大きく低下させる。趣味のスポーツや旅行はおろか、日常の散歩や買い物もままならなくなることも。ひいては糖尿病や高血圧症などの生活習慣病を引き起こし、やがて心疾患や認知症へとつながっていく可能性もあるのだ。

こうした事態を避けるためには、できるだけ早く治療を開始することが重要だ。これまで変形性膝関節症の治療は保存療法が手術かという、両極端な選択肢しかなかった。そのため手術を躊躇するあまり、かなり悪い状態にもかかわらず痛みに堪えて家に引きこもるケースも少なくなかった。しかし近年は、保存療法と手術の間を埋める第三の治療として再生医療を選択できるようになったのだ。

ミライズクリニック 南青山／銀座では「脂肪組織由来幹細胞 (ASC) 療法」や「多血小板血漿由来成長因子 (PFC-FD) 療法」、「ヒト間葉系幹細胞培養上清液療法」、「エクソソーム療法」など、再生医療のさまざまな治



自身の血小板に含まれる「成長因子」の働きを活用する多血小板血漿由来成長因子 (PFC-FD) 療法は、患部に成長因子を投与し傷の修復を促す。自身の血液を使用するため副作用がほとんどないのが特徴。

療を実施している。

「実は私の母も、当院で膝を治療中です。70代、80代は我慢強い方が多く、症状がかなり進んでいるケースが多いです。再生医療は進行度が軽いほど効果を得やすいので、早めの受診をおすすめします。高齢のお母様と一緒に相談に来る方もいますので、まずは気軽に話を聞きに来てください」と佐藤先生。歩く楽しみを諦める前に再生医療を検討してみてください。

ミライズクリニック 再生医療総監修医 佐藤 敦 先生



昭和大学江東豊洲病院整形外科講師、日本整形外科学会専門医、日本整形外科学会認定スポーツ医、日本体育協会公認スポーツドクター、日本医師会認定健康スポーツ医ほか。東京2020大会ではジャマイカチームの公式ドクターを務める。

一般社団法人日本オーラルヘルス協会  
ミライズクリニック 南青山 TEL.03-6450-5915  
MIRISE CLINIC MINAMI AYOYAMA

一般社団法人日本オーラルヘルス協会  
ミライズクリニック 銀座 TEL.03-6803-8633  
MIRISE CLINIC GHINZA

歯科口腔外科、整形外科、美容皮膚科、幹細胞治療・再生医療外来  
東京都港区南青山6-10-18 トライアングル南青山1F  
診療時間 / 10:00~18:00 休診日 / 月・火・金曜日

美容皮膚科、再生医療外来  
東京都中央区銀座8-10-2 ルアンビル5F  
診療時間 / 11:00~14:00、15:00~20:00 休診日 / 月曜日

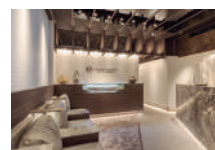

南青山の受付



<https://mirise-ortho.com/clinic/>



1



1組  
2名様

ガーデンテラス長崎ホテル&リゾート  
「タワースイートツイン」  
ペア宿泊券(1泊2食付き)

稲佐山の中腹に佇むガーデンテラス長崎ホテル&リゾートに、世界的建築家・隈研吾氏の手掛ける新エリアがOPEN。同ホテルは全客室オーシャンビューで、客室はもちろん、宿泊者専用ラウンジやプール、ジムからも世界新三大夜景に選ばれた長崎の夜景を楽しめる大人のリゾートホテルだ。新設された離れのタワースイートは、全客室の中で最も眺望が良いシンプルなスイートルーム。窓の外に見える長崎の美しい絶景を際立たせ、ホテル滞在を極上の時間にしてくれる。

宿泊券利用期限：2024年2月29日(木)迄 ※除外日あり  
☎095-864-7777  
⑤長崎県長崎市秋月町2-3  
⑥JR長崎駅より車で約10分  
⑦https://www.gt-nagasaki.jp/

1.長崎港と一直線になるよう設計されたインフィニティプール。ライトアップされる夜は、幻想的な雰囲気。2.タワースイート客室。長崎の夜景を一望できる。3.夕食は新設されたレストラン「千山万水」で。九州創作料理が楽しめる。

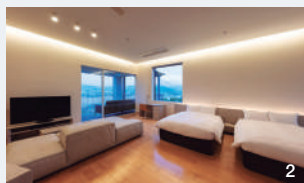

Present

AFFLUENT 2023 JULY

読者の皆様に感謝の気持ちを込めて  
編集部がセレクトした“とっておき”をプレゼント。

「VARONフェイスウォッシュ(120g)」2本セット

いつまでも若々しくいたいと願う40代以上の大人の男性向けスキンケアシリーズ「VARON」から、フェイスウォッシュが新登場。女性に比べて皮脂が多く水分量が少ない男性の肌荒れを防ぎつつ、古い角質や臭いの原因になる肌の汚れと余分な皮脂を洗い流してくれる。さらに洗顔後に使うスキンケアの成分が角層まで浸透し、保持しやすい肌を実現。清潔感溢れる健やかな肌へ導いてくれる。

価格：1,980円(税込) / 1本  
サントリーウエルネス お客様センター  
☎0120-224-310(9:00~20:00) ※年末年始を除く  
⑧http://suntory.jp/WELLNESS/



10名様

3

2



EENOUR  
「車載冷蔵庫D10」  
専用バッテリー付き

1名様

冷蔵機能に加え、通常の5倍の速さで冷凍できる急速冷凍機能を備える「車載冷蔵庫D10」。厚い断熱層があることで効率的に冷却するため、少ない電力で稼働でき、40dB以下の低騒音で車中泊の際にも静かに使用できる。専用バッテリーを使うことで最大8時間以上のワイヤレス使用も可能。車の座席の足元に入るコンパクトサイズで、アウトドアシーンはもちろん、災害時にも活躍してくれる。

価格：車載冷蔵庫「D10」29,800円  
専用バッテリー「DB01」17,800円(すべて税込)

EENOURお客様センター  
☎support@eenour.com  
⑨https://www.eenour.com/ja/

4

1名様



ザ・グレンリベット 21年(700ml)

1824年にスコットランドのスペイサイド地方で政府公認蒸留所第一号になって以来、“はじまりのシングルモルト”として愛される「ザ・グレンリベット」。中でも、最も複雑な風味がバランスよく調和する「ザ・グレンリベット21年」は、リニューアルにより元々の滑らかでフルーティーなスタイルに、さらに深みのある甘さと魅力的なスパイスの香りを加えた逸品に仕上がった。何層にも重なり合う味わいと香りを楽しんで。

参考小売価格：29,095円(税込)  
ヘルノ・リカル・ジャパン株式会社  
☎03-5802-2756 ⑩https://www.theglenlivet.jp/



AFFLUENT公式サイトの  
プレゼントページからご応募ください。  
https://afflu.jp/present/  
※締め切りは2023年7月30日(日)



いい旅、あたらしい旅。

**JALPAK**



ハワイの風を感じて、思い切り走ろう。

# 第51回 ホノルルマラソン ジャルパックツアー 2023

大好評!  
早めの予約を  
おすすめします

12月10日(日)開催!



パッケージツアーでご参加のお客さま対象

写真提供 ©HM A/Honolulu Marathon

01 JALゴールテントが  
ご利用いただけます!

02 大会当日、専用バスによる  
スタート地点への送迎プラン  
(マラソン当日午前3時ごろ出発)

03 サンセット・ラン、  
サンセット・ヨガなどの  
無料プランもご用意

04 滞在中をしっかりサポート!  
ハワイのJALPAK  
アロハステーション

05 ワイキキ周辺の移動を自由自在!  
ハイバス乗り放題

06 田中オブ東京での  
鉄板焼きディナーが20USDなど、  
選べる観光&ディナープラン  
も利用可能(有料)

旅慣れた方におすすめのお好きなフライトと  
ホテルを組み合わせる自由な旅

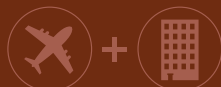

## JAL海外ダイナミックパッケージ

ホノルルマラソン2023 ご参加の方専用  
マラソンサポートプランをご用意しています!

お問い合わせ先

パッケージツアー、ダイナミックパッケージともに、  
インターネットでご予約いただけます。

ジャルパック ホノルルマラソン Q で検索



インターネットでの操作・ご予約についてのお問い合わせ

パッケージツアー

050-3164-1154(有料)

午前10時~午後3時まで

JAL海外ダイナミックパッケージ

050-3164-1153(有料)

午前9時~午後6時まで



第40回  
記念大会

## ホノルルセンチュリーライド2023 専用 ジャルパックプラン 2023年9月24日(日)開催!

詳しくは  
こちら



## ジャルパック ハワイおすすめホテル15選

ワンランク上の上質な  
サマーバケーション  
in Hawaii

詳しくはこちら▶



厳選した高級リゾート・高級コンドミニウムなどをご紹介します。



Slow Travel

—つながる旅へ—

# ハワイ島

旅への渴望の時期を経て、今、新しい旅のスタイルが  
様々に模索されている。その一つが、  
自然と、人、そして文化とつながる旅、  
「スロートラベル」だ。



PHOTO : Island of Hawaii Visitors Bureau\_Paul Zizka

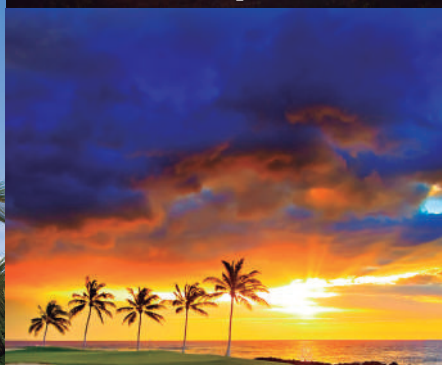

多

忙な私たちは、限られた時間を最大限に楽しもうと、ついス

ケジュールに追われる旅を計画してしまいがちだ。「スロートラベル」は、楽しさとストレスを天秤にかけるとはならず、人や文化、自然をゆっくりと時間をかけて楽しみ、そして敬い、その場所とのつながりを深めることで自身はもちろん旅先にもストレスの無い、サステナブルな旅を楽しもうというものだ。

そんな旅を楽しむ場所として今回選んだのが、人と文化が何よりも心地よく、恵まれた自然環境を持つハワイ。中でも、地球の息吹を感じる圧倒的な大自然とローカルさを、バランスよく併せ持つハワイ島なら、存分に「スロートラベル」を堪能できると考えた。

自然と神々への敬意、人との深い絆を表すアロハスピリット。私たちが大好きなハワイを、あらためて楽しんでみたい。



1

の島には5つの火山があり、4000mを超える最高峰のマウナ・ケアは、宇宙に最も近い場所として古くから聖地として崇められてきた場所だ。山頂付近は年間の晴天日が300日近くあり、湿度が低く風も穏やかで光害も少ないことから、地球上のどの場所よりも天体観測に適した場所として、日本の「すばる」をはじめ、世界11ヶ国、計13もの天文台が運営されている。現在は幻想的なサンセットから満天の夜空を楽しむツアーが人気で、満月の前後には月の光によって現れる夜の虹「ムーンボウ」を見ることができるともれない。

島の南側に位置するキラウエア火山は、今も活発な活動を続ける活火山で2018年の大噴火が記憶に新しい。流れ出した溶



PHOTO : HTA / Dana Edmunds

# Nature



PHOTO : Hawaii Tourism Authority / Tor Johnson

## 神宿る島に身をゆだねる

ハワイ島最大の魅力は、なんといっても圧倒的といえる大自然の風景だ。その力強さから古来神々が宿る場所とされ、ハワイ島の文化と伝統はこの大自然の元で形成されてきた。豊かな恵みに感謝を込めて、この大自然を体験しよう。

PHOTO : HTA / Tor Johnson



1.溶岩台地に力強く咲く、固有植物の「オヒアレファ」 2.ハワイアンが最も恐れ、そして愛する火の女神ペレ。その棲家として祀られてきたハレマウマウ火口にはレイなどを供える人も多い

PHOTO : HTA / Kuni Nakai



岩による見渡す限りの漆黒の大地はハワイ島ならではの風景だ。火山周辺は国立公園化されておりトレッキングも可能で、いまだ冷めずに赤く輝くマグマを見ることもできる。

そして海。コロナ渦で旅行者が減ったハワイの海は、浄化が進み透明度が改善。本来の美しさを取り戻したといわれており、海の守り神とされるホヌ（ハワイ語でウミガメの意）や、固有

種で絶滅危惧種であるモンクシールなどに出会える可能性も高くなっている。もし出会ったら、一定距離以上近づかず離れたところから温かく見守ろう。

ハワイには「マラマ(Mālama)」という言葉がある。「思いやる心」という意味で、古くからの壮大で美しい自然を守るためにハワイアンたちが大事にしてきた言葉だ。この大自然こそが、楽園ハワイの原点なのだ。



# Food

## 大地の恵みを楽しむ

ハワイ島には肥沃な火山性の土壌と恵まれた気候によって育まれる、北米で唯一生産される2つの名産品がある。コーヒーとカカオだ。

### 南

西部のコナで栽培されるコナコーヒーは、甘くフルーティーで深いコクと雑味の無い酸味が特徴で、その上質さは世界三大コーヒーに数えられている。最近では東南エリアのカウ産の「カウコーヒー」が、ホワイトハウスの晩餐会で提供され注目が集まり、第二のハワイブランドとして人気を集めている。

一方、独特なフルーティーさで上質な味わいが特徴のハワイアンカカオ。少量生産のため入手が難しく、ファンのあいだでは「幻のカカオ」と呼ばれている。島内にはファームツアーを行う農園が多数あり、焙煎体験や、ティスティング、オリジナル商品の購入など、現地ならではの体験が可能だ。



コナコーヒーの品質管理は厳しく、生豆の出来具合を5段階に格付し、それ以下の品質のものはコナ産であってもコナコーヒーを名乗れず、「ハワイアンコーヒー」として取引される。一方の希少なハワイアンカカオは、年々生産者も増え、栽培からチョコレート生産までを一貫して行うファームも登場。純ハワイ島産の最高級のチョコレートが楽しめるまでになってきている



PHOTO: HTA / Heather Goodman

# History

## 歴史の偉人を敬う

ジェームズ・クックによって西洋との交流が始まり、カメハメハ一世によって現在にもつながる文化の基礎が築かれたハワイ。その歴史に触れる場所を尋ねる。

### ジエ

ジェームズ・クックとカメハメハ大王。この2人を偲ぶ場所として訪れておきたいのが、カイルア・コナだ。ここはハワイ王国最初の首都となった場所。大王が晩年を過ごした神殿「アフエナ・ハイアウ」や、王家の離宮「フリヘ工宮殿」などを見ることが出来る。そして、ケアラケアラ湾には、この地の上陸し、その後この地で非業の死を遂げたジェームズ・クックを偲ぶ記念碑が建てられているので、ぜひ訪れてみてほしい。また、「フウホヌア・オ・ホナウナウ」は、王族の霊廟があった場所。宗教上の聖地でもあったことから、ハワイで最も神聖な史跡といわれている。訪れる際は、人々が大切に守り継いでいる文化遺産に敬意を持つとう。



1.ケアラケアラ湾のジェームズ・クックの記念碑 2.北部の小さな町カパアウに建つオリジナルのカメハメハ大王像 3.現在の「アフエナ・ハイアウ」は当時の2/3サイズのレプリカだが、今もハワイアン達の聖地となっている



PHOTO: HTA / Tor Johnson



PHOTO: Island of Hawaii Visitors Bureau / Kirk Lee Aeder





# Luxury Golf Resort

晴天率が高く、ハワイ島では貴重な白浜のビーチがあるコハラ・コースト。  
 ここは漆黒の溶岩台地の中にオアシスのように広がる一大リゾートエリアだ。



豊富なアクティビティを誇るフアラライ。1000匹以上の熱帯魚が息づく海水プールでは海洋生物の生態系などを学ぶこともできる

フォーシーズンズ・  
 リゾート・フアラライ  
 Four Seasons Resort Hualalai

◎72-100 Kaupulehu Dr., Kailua-kona  
 ◎808-325-8000  
 ◎<https://www.fourseasons.com/hualalai/>

ハワイ島の高級リゾートエリアとして人気が高く、ホテル、ゴルフ、大型ショッピングセンターなどが点在するコハラ・コースト。その一つ、ハワイ島唯一の5つ星リゾートである「フォーシーズンズ・リゾート・フアラライ」は、バンガロータイプのゲストルームにフルサービスのスパなど、極上ステイを堪能できる。また、歴史や文化、海洋生物などのアクティビティも用意され、ハワイ島について学ぶことも可能だ。そして、ハワイ島で外せないゴルフも、併設のコースまでカートで移動できたり、早朝のコース散策なども可能で、一体型リゾートならではの楽しみ方がある。

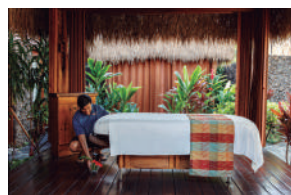

フアラライのゲストルームはすべて2フロアのバンガロータイプ。極上のスパはラグジュアリーリゾートの欠かせないエクスペリエンスだ

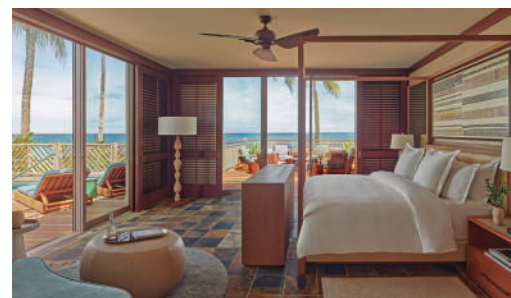



# ハワイ島の大自然にゴルフで挑む

コハラ・コーストには、チャンピオンシップコースを含め多数のゴルフコースが点在する。自然とじっくりと向き合うゴルフもまた、ハワイ島の大きな楽しみの一つだ。

例えば、「ワイコロア・ビーチ・リゾート・ゴルフ」は、「ビーチナイン」「レイクスナイン」「キングスナイン」という難易度の異なる3つのコースで構成された名門コースだが、フェアウェイの真ん中に溶岩を残したコースや、ハワイ島屈指のシーサイドコースなど、とてもユニークでチャレンジングなコースが用意されている。また、ワイコロア・ビーチ・リゾート内のコースなので移動も容易なため、その利点をいかしてサンセットゴルフや1日3ラウンドといったことも可能なのだ。

## 溶

岩台地を切り開いた海越えのコースと  
いった、ここでしか  
体験できないダイナミックな  
コースバリエーションが大きな  
魅力のハワイ島でのゴルフ。リ  
ゾートに隣接したコースも多  
く、気軽にプレイを楽しめる点  
も人気のポイントだ。



フォーシーズンズ・リゾート・ファアライ・ゴルフコース



1,2.ワイコロア・ビーチの「ビーチナイン」は、初心者でも楽しめるコース。3.「キングスナイン」は難易度の高いチャンピオンシップコースとなっている

ワイコロア・ビーチ・リゾート・ゴルフ

Waikoloa Beach Resort Golf

©69-600 Waikoloa Beach Dr., Waikoloa Village

©808-886-7888

◎<https://www.waikoloabeachgolf.com/ja/>





1.ハワイの大きな空気感に満ちたりビング。天井にはシーリングファン、大きな窓にはハワイの宮殿や王室、高級ホテルなどに用いられているウッドシャッターを設置。2.「レイズド」と呼ばれる扉が印象的なキッチン。アメリカ様式のクラシカルで高級感のある佇まい。

## 一日の始まりも終わりも This is ALOHA 贅を尽くし、ALOHAを纏わせた心地よい家

都会で暮らすからこそ、ハワイで過ごすような幸せでゆったりとした毎日をご過ごしてほしい。  
『ALOHA LIVING』が考える「日本でハワイの暮らし」とは。



### SHOW ROOM & CAFÉ

キッチンや浴室など水回りも含めた住宅フロアがあり、リノベーションの相談のほか、ハワイから買い付けたアートやインテリア小物なども数多く取り揃えている。またカフェでは、100% KONAコーヒーやセレブ御用達のコンプチャ、チアシードパフェなどオーガニック素材にこだわり抜いたメニューが楽しめる、ハワイを堪能できる空間となっている。

心地よい風。静かな波音。風に運ばれてどこからともなく流れてくるハワイアンミュージック。1日の終わりに自宅のドアを開けると、そんなハワイの雰囲気満ちた空間が広がり、心身が柔らかくほぐれていく。疲れを癒し、明日への活力を充電する場所である家にこそ、いつも「ALOHA」があってほしいという思いからスタートした『ALOHA LIVING』。その根幹は、ただハワイのインテリアを取り入れるからその気分を味わえるということではない。「ALOHAを纏わせた心地よい家」とは、まさに「ALOHA」の持つ意味である「優しさ（家族のいたわり）」「調和（家族のまとも

り）」「心地よさ（居心地）」「謙虚さ（家族と素直に接する）」などが形になった家のこと。そして、大切な家族が集う家でハワイに降り立った時に多くの人が感じる「癒やし」や、「元気になる」「幸せな気分になれる」といった感覚をいつも感じてほしいという願いが込められている。『ALOHA LIVING』の家に住む人や家族が、どこよりも、（願わくはハワイよりも）家が一番と感じる場所になってほしいとオーナーは語る。

リノベーションの相談はもちろん、WEBではリノベーション済みのハイクオリティ物件も公開している。ぜひチェックしてみてください。

 **ALOHA LIVING Inc.**  
alohaliving-inc.com

ALOHA LIVING ショールーム

◎東京都目黒区下目黒5-18-20  
◎03-5724-3290 ◎10:30~18:30  
◎火・水曜日 ◎<https://alohaliving-inc.com/>





# TSUWA MONO

大人の逸品

Photographs\_HIDE NOGATA.

## BIRKENSTOCK ARIZONA ソフトフットベッド

¥16,500 (税込)



### 誕生から50年。時代に左右されない 独自のデザインと機能性が人気のサンダル

猛暑が予想される今夏。気楽に履けて快適に過ごせるサンダルの出番は多くなりそうだ。そこで今回は、今夏も大活躍間違いなしの定番ロングセラーアイテム、BIRKENSTOCK (ビルケンシュトック) の「ARIZONA (アリゾナ)」をご紹介します。

BIRKENSTOCKは、「ARIZONA」などの高機能なサンダルを手掛けるドイツの人気フットウェアブランドだが、その歴史は意外と古く、およそ250年前に創始者であるヨハン・ビルケンシュトックが、公文書に「臣民の靴職人」として登録されたのが始まりだそうだ。以降、ビルケンシュトック家は足の健康を考えた靴づくりとインソール“フットベッド”の開発に従事していくことになる。

1963年には、今日のビルケンシュトックスタイルの基となった初のフットベッドサンダル「MADRID (マドリッド)」を発売。解剖学に基づいて作られたデザインは疲れにくく、コルクやラ

テックスといった天然素材を使ったフットベッドは、地面からの衝撃を吸収し長時間の着用でも足を快適にサポート。60年経った今でもその基本的なデザインは変わっていない。そして1973年、創業200年を祝して誕生したのが「ARIZONA」である。当初は医療用として販売されていたが、サブカルチャー愛好者やイノベーターの目に留まり、瞬く間にベストセラーとして人気を博していく。

甲を覆う2本のバックル付きストラップは自身の足に合わせて調整できるため、程よく足をホールド。履き込んでいくことで、より自分の足にフィットする一足となる。またシンプルなデザインは様々な服装との相性も抜群で、その汎用性の高さも長く愛され続ける人気の理由となっている。

休日のラフなスタイルに合わせるなら、合わせやすいスタンダードなカラーがおすすめ。ぜひ夏のコーディネートに取り入れて楽しんでほしい。



資産形成を、「分かる」から「出来る」にするお金を増やすノウハウを学ぶ

14年間で686回以上開催!  
延べ約6,272名以上が参加!

¥0  
参加費  
無料!

# 新生NISA 活用セミナー

本セミナーでは、特定の金融商品に偏らず資産形成のトータルなノウハウが学べます!  
金融商品のセールスを目的とせず、数多くの金融関連資格を持つ  
独立系ファイナンシャルアドバイザー(IFA)が様々な視点から100%お客様の立場でお話しします。  
各回共通 定員:15名 受講方法:Zoomによるオンラインセミナー(Zoomが分からない方は講師から誘導致します)

お一人様いずれか一つ、一日限りのお申込みとなります。  
多くの方が参加できるように、複数のセミナーの参加はご遠慮頂いております。



## 確定拠出年金のファンドの選び方 と新生NISA活用セミナー

日時

8月19日(土)10~12時 水野 8月22日(火)14~16時 泉  
9月 9日(土)14~16時 泉 9月13日(水)14~16時 水野



水野 貴美子 コンサルタント

一般社団法人マネーコンサルティンググループ 代表理事

取得資格他:ファイナンシャルプランニング3級技能士・  
証券外務員二種・住宅ローンアドバイザー・相続診断士



泉 順子 コンサルタント

一般社団法人マネーコンサルティンググループ 専務理事

取得資格他:ファイナンシャルプランニング2級技能士・  
証券外務員二種・住宅ローンアドバイザー・一般社団法人  
相続・事業承継コンサルティング協会

こんな方におススメ ●よくわからず確定拠出年金を行っている方 ●ファンド選びを迷っている方 ●将来のお金を計画的に安定的に殖やしたい方 ●サポートを受けながら安定的に資産形成をしたい方

## 安定運用実現のための商品& ノウハウ&マーケット最新情報

日時

8月19日(土)14~16時 9月10日(日)10~12時



伊藤 英行 コンサルタント

株式会社マネーコンサルティンググループ 代表取締役

取得資格他:プライマリー・プライベートバンカー・AFP /  
ファイナンシャルプランニング2級技能士・証券外務員  
二種・企業年金総合プランナー・相続診断士

近年の世界の変化は目覚ましいものがあり、長期的な視野を持ちながらも目の前の変化に遅れずに対応することも必要となってきております。そのために、マクロ経済をベースに現在のマーケット最新情報と共に、安定運用を実現するための商品や知識やノウハウをお届けしながら、運用経験者のフォローアップを行います。お金のプロである独立系プライベートバンカーだからこそお伝えできる情報やノウハウが満載です。※本セミナーは運用経験者向けの内容となります。

運用経験者  
必見!

こんな方におススメ ●安定した運用を実現したい方 ●資産形成の再構築を行いたい方 ●ご自身の現状のポートフォリオや運用の方向性に疑問をお持ちで、セカンドオピニオンを受けてみたい方 ●金融機関ではなく、独立系プライベートバンカーと一緒に安定した資産形成を実現したい方

セミナーの詳細・お申し込み・お問い合わせは  
下記検索ワードで検索、またはQRよりアクセス

マネーコンサルティンググループ



一般社団法人マネーコンサルティンググループ

☎03-6420-0652

〒153-0064 東京都目黒区下目黒1丁目4番7号グリーンハイツ行人坂405号室

Money  
Consulting  
Group  
MCG





鮭のごま風味焼き



糖質  
5.5g

チョコレートドーナツ(3個)



糖質  
20.8g

累計販売5000万食!  
初回特別価格でご提供

# 一流シェフが調理・開発 健康的な食生活を 自宅で手軽に

安全な食材を使用して作られるメニューは、  
自社のシェフと管理栄養士が調理し開発。  
全てのメニューが  
糖質30g・塩分2.5g以下で、  
美味しいのに簡単に健康管理ができます。

きのこチーズのトマトハンバーグ



糖質  
15.4g

四川風エビのピリ辛



糖質  
13.4g

※メニューは一例です

SERVICE ①

プランの中から  
好みの頻度・食数で

お好きな配送間隔、食数を選んで定期購入。購入の一時停止・ご解約はサイト上からいつでも可能。お客さまのご都合にあわせた糖質に配慮した食生活が叶います。

※一時停止・ご解約は地域に応じ4日～5日間の期間制限があります。詳細は右記URLでご確認ください。 <https://affluent.nosh.jp/tradelaw>

SERVICE ②

全て糖質30g・  
塩分2.5g以下のお食事

糖質30g・塩分2.5g以下で健康に配慮したすべてのお弁当を、自社工場で作製後、すぐに冷凍をしています。食べる時に解凍するだけで、新鮮なまま美味しくお召し上がりいただけます。

SERVICE ③

毎週お好きな  
メニューを選べる

60品以上の中から、お好きなメニューをお選びいただけます。糖質に配慮したメニューを毎週選べる、いま話題の宅配食サービス・nosh(ナッシュ)! 新メニューも定期的に追加しているので、飽きずに長く続けられます。

nosh ナッシュ



<https://affluent.nosh.jp/>  
tel: 050-3101-6850 [10:00~19:00(年末年始を除く)]

初回限定  
特別割引実施中!  
全プラン3,000円OFF

糖質に配慮した  
食事で健康的に

※上記特別割引きは2023年7月31日まで



50年以上変わらない味を提供  
食通の文豪も絶賛した中華料理店

# 味の中華 羽衣 銀座本店



池波正太郎が決まって注文したという羽衣湯包子(6個) 850円(税込)と炒米粉(干しエビと五目野菜のビーフン炒め) 1,300円(税込)。

歴史と文化が香る

## 文豪が愛した銀座の名店

昭和初期に「銀座ネオン街」が誕生し、それからおよそ100年の時を経た今では、世界を代表する美食の街へと発展を遂げた銀座。かつては大手出版社がいくつもあったことから、時代を築いた作家が集う街でもあった。今回はそんな銀座で文豪たちの心を掴み、今なお輝き続けている名店を紹介しよう。

Photographs\_HIDE NOGATA, MASAMI OHIRA.

Edit&Word\_NOBUYUKI YAMAHA, MIDORI SHIMOKOSHI, IKUMI UENO (effect).

ゆかりのある文豪

池波正太郎

数

多くの名店に通い、グルメエッセイを多数執筆した池波正太郎。彼が愛した店のひとつが昭和44年から続く、こちらの中華料理店だ。注文するのは決まって包子とビーフン。1人で訪れてはグラスビールとともに黙々と食を楽しんでいたそう。包子は天女の羽衣のように透き通った皮のなめらかな食感と肉汁あふれる具材が魅力。店の名前の由来となった自慢のメニューだ。ビーフンはあっさりとした麺とシャキシャキの野菜との相性が抜群。国産の素材にこだわり、伝統のレシピを受け継ぎながら54年間変わらない味を提供している。

1. 中国の醸造酒、黄酒(ホアンチュウ)を長期熟成して作られた老酒(ラオチュウ)。自家製で持ち帰り不可のためここでしか味わえない。
2. 約100名が入店可能な広々とした店内は池波正太郎が通っていた当時とほとんど変わっておらず、今でも池波作品のファンが訪れる。

### SHOP DATA

◎東京都中央区銀座7-12-14大栄会館 B1F  
◎東京メトロ銀座駅、都営浅草線東銀座駅より徒歩5分  
◎03-3542-8560 ◎11:00~15:00、17:00~22:00 (L021:30)  
◎日・祝日、年末年始 ◎<https://www.8560.co.jp/>





谷崎潤一郎が名作に綴った  
昭和の銀座を彩ったレストラン

# ローマイヤレストラン 銀座店



上 質な肉料理とドイツビール  
で人気を博すレストラン。  
戦後ベストセラーとなった谷崎  
潤一郎の「細雪」の一節に登場  
することからも、当時の銀座を  
象徴するモダンな存在であった  
ことが伺える。創業者は第一次  
世界大戦後に加工肉の製造所を  
日本で開業したドイツ人、アウ  
グスト・ローマイヤ氏。「厳選  
した食材と培った技術で、本物  
の肉料理を提供する」という氏  
の意志を受け継いだ、こだわり  
の料理を食することができる。

ゆかりのある文豪  
谷崎潤一郎

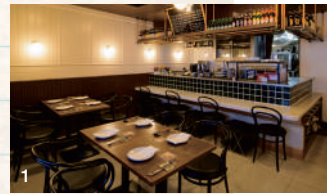

## SHOP DATA

④東京都中央区銀座5-9-17  
銀座あづまビル2F  
⑤東京メトロ銀座駅より徒歩3分  
⑥03-6263-9360  
⑦11:30~15:00 (L014:00)、  
17:30~22:00 (L021:00)  
⑧日・祝日  
⑨<https://www.lohmeyer.co.jp/>

1.一度は銀座から離れたが、ゆかりあるこの  
地で再出発するために、令和元年に日本橋から  
移転し、リニューアルオープンした。2.提供  
する肉料理に合うものを厳選し、常時16  
種類のドイツビールを用意。瓶ビールは季節  
によって仕入れる銘柄を変えている。

グラムでオーダーできるローストビーフ2,950円 (100g・税込) と  
ドイツビールのヴァイツェン1,250円 (500ml・税込)。



文壇に煌めくスターたちが  
夜な夜な酒を飲み交わした聖地

# Bar Lupin



路 地裏にある扉を開けて階  
段を降りると、オレンジ  
のランプがやさしく灯る空間が  
広がる。昭和3年にカフェーと  
呼ばれる洋風酒場として開業し  
たこちらのバーには、泉鏡花、  
川端康成、坂口安吾といった数

多くの作家が立ち寄り、上質な  
お酒を使った様々なカクテルを  
愉しんでいた。そのカウンター  
で写真家・林忠彦によって撮  
影された太宰治の写真が有名  
で、今でも同じ席に座ることを  
求めるファンが訪れるという。

ゆかりのある文豪

太宰治  
坂口安吾  
泉鏡花  
川端康成  
他多数

## SHOP DATA

④東京都中央区銀座5-5-11  
塚本不動産ビルB1F  
⑤東京メトロ銀座駅より徒歩1分  
⑥03-3571-0750  
⑦17:00~23:30 (L023:00)  
⑧日・月曜日  
⑨<http://www.lupin.co.jp/>  
※チャージ料880円 (税込) が  
別途かかります。



1.ランプや棚など装飾品の多くは開業当時の  
ものを使用。今にも太宰治や坂口安吾らが訪  
れそうな、不思議な雰囲気が漂っている。2.無  
頼派の中心である織田作之助、坂口安吾、太  
宰治の写真。足置きがない席のため、酔った  
太宰はよく隣の椅子に足を乗せていたそうだ。

坂口安吾が好んだというゴールデンフィズ1,430円 (税込)。卵黄、  
ジン、ソーダのさっぱりとしたカクテル。





## SHOP DATA

- ④東京都中央区銀座3-5-16
- ⑤東京メトロ銀座駅より徒歩3分
- ⑥03-3561-3882
- ⑦11:15~15:00 (LO14:00)、  
17:30~21:00 (LO20:00)
- ⑧日曜日、夏季、年末年始
- ⑨<https://www.facebook.com/ginza.rengatei/>

7種類あるカツレツのなかでもあっさりとした味わいで、老若男女を問わず多くの人に愛されている上カツレツ3,000円(税込)。

明 治28年に誕生した煉瓦亭はカツレツやエビフライ、オムライスなどを考案した日本で最初の洋食店と言われる名店。北杜夫の小説「マンボウ哀愁のヨーロッパ再訪記」にも登場しており、洋食文化の先駆けであることが伺える。同小説の中で描かれている上カツレツは、今なお多くのオーダーがある人気のメニュー。ヒレ肉を一晩寝かせることで旨味を引き出す調理法やサクッと音のする香ばしい衣を揚げる技術は、創業当時から変わっていない。脂身が少なく柔らかいため、池波正太郎も晩年はこのメニューを注文することが多かったそうだ。

# 煉瓦亭



歴史を感じる店内でいただく  
北杜夫も愛した上カツレツ

ゆかりのある文豪

北杜夫  
池波正太郎



1.昭和39年に建て替えを行なって以来、変わらない姿でファンを迎える現在の建物。2階の窓際の席は池波正太郎のお気に入りだったそうだ。2.建て替えと同時期に購入したレジスターが今でも鎮座している。店内に飾られた歴史あるアンティークや絵画を眺めるのも煉瓦亭の楽しみ方のひとつ。



日本に喫茶店文化をもたらした  
多くの文豪の溜まり場

# 銀座カフェー。パウリスタ



ブ  
ラジル珈琲を1杯5銭と  
いう破格の値段で提供し、  
珈琲文化を全国に普及させたカ  
フェーパウリスタ。芥川龍之介  
と菊池寛が打ち合わせで頻繁  
に訪れていたほか、永井荷風が  
編集主幹の文芸雑誌「三田文学」

の面々の溜まり場だったそう  
だ。店主自らブラジルに向き  
仕入れるコーヒーは、有機栽培  
にこだわった深い味わいが魅  
力。コーヒーに合うおいしさを  
研究して作られた自家製のケー  
キも人気を博している。



ゆかりのある文豪

芥川龍之介  
菊池 寛  
永井荷風  
他多数

1. 明治44年創業。関東大震災の時に全壊したが、昭和45年に現在の場所に再オープン。現存する日本最古の喫茶店として名を馳せる。
2. 2階にはわたせせいぞうがパウリスタを描いた「アンを抱きしめて村岡花子物語」が飾られている。作品の左には菊池 寛の姿が。

## SHOP DATA

- ◎東京都中央区銀座8-9 長崎センタービル1F・2F
- ◎東京メトロ銀座駅より徒歩7分   ◎03-3572-6160
- ◎1F 月～土曜 9:00～20:00、日・祝日 11:30～19:00、  
2F 12:00～19:00 (各LOはフード1時間前、ドリンク30分前迄)
- ◎無休 (※年末年始を除く)   ◎<https://www.paulista.co.jp/>

お店の一押しは森のコーヒー770円(税込)。甘みと酸味が感じられる香り豊かな1杯だ。ザッハとのセットは1,280円(税込)。



本格的な西洋文化を取り入れ  
銀座のシンボルとなった。パーラー

# 資生堂パーラー銀座本店 サロン・ド・カフェ



明  
治35年、当時まだ珍しかったソーダ水とアイスクリームを製造販売する「ソーダファウンテン」を資生堂薬局内にオープンした。以来、本格的な西洋の文化を取り入れながら発展を続けてきた資生堂パー

ラー。昭和17年に発行された太宰治の小説「正義と微笑」には現在も看板メニューとして残るアイスクリームソーダが登場する。銀座の流行の最先端を贅沢な空間で味わうべく、多くの文豪が店を訪れたそうだ。



1. ソファ席を完備したくつろぎの空間。花をモチーフにした照明やピンクのインテリアなどかわいらしさと高級感がテーマとなっている。
2. かつての銀座レングア街をイメージした色合いの外観も魅力。建て替えや改装はあるものの、場所は明治35年の創業時から変わらない。

## SHOP DATA

- ◎東京都中央区銀座8-8-3 東京銀座資生堂ビル3F
- ◎JR新橋駅より徒歩約5分、  
東京メトロ銀座駅より徒歩約7分
- ◎03-5537-6231   ◎火～土曜日11:00～21:00 (LO20:30)  
日・祝日 11:00～20:00 (LO19:30) ※予約不可
- ◎月曜日(祝日は営業)・年末年始
- ◎<https://parlour.shiseido.co.jp/shoplist/salondecafejinza/>

ゆかりのある文豪

太宰 治  
森 鷗外  
森 茉莉  
他多数

アイスクリームソーダ(レモン) 1,200円(税込)。そのほかオレンジと季節のフルーツを使った今月のおすすめから選ぶことができる。





総合不動産だからできる賃貸と売買のダブル査定が可能。

ダブル無料査定実施中



[銀座][湾岸]エリアの  
高級不動産 = KEN



**KEN** Ken Corporation Ltd.

株式会社ケン・コーポレーション 銀座湾岸支店  
☎ 0120-781-078 FAX: 03-3534-3601



宅地建物取引業免許 国土交通大臣 (特) 第4372号 (一社) 不動産流通経営协会会员 (公社) 首都圏不動産公正取引協議会加盟

〒104-0054 東京都中央区勝どき3-3-7 ケンメディアビル7F 都営大江戸線「勝どき」駅A4出口より徒歩3分



SCHOOL

ハル・ゴルフクリニック 銀座スタジオ

銀座で教え続けて10周年! 確実な  
上達法で、もっとゴルフが好きになる



東銀座駅のすぐそば、  
通いやすい立地が嬉しい。  
体験レッスンは手ぶらでOK。勧誘や営業  
は一切ないので、まずは  
気軽に参加してみてください。



まずは、体験レッスンへ

マンツーマン60分 1,100円 (※「アフ  
ルイベントを見た」とお伝えください。)

☎03-6264-0452 ④東京都  
中央区銀座4-13-11 M&S  
ビルB2F ⑤10:00~21:00  
⑥第3木曜日



ハルゴルフ 銀座

ハル・コイケの「メソッド」  
50年以上、30年にわたる  
2万人以上のスイング指導から  
生まれた究極の上達法。ゴルフ  
で使う筋肉や柔軟性を整え、身  
体作りからサポートする。スィ  
ングの安定はもちろん、身体  
の歪みや痛みが改善する人も  
いる。

流行と伝統が調和する

# 大人の街 銀座

東京を代表する高級商業地であり、  
ショッピング・食・カルチャー・ビジネスなど、  
あらゆる一流のモノやサービス、人が集う銀座。  
今回はそんな人気エリアの  
お店をピックアップ。

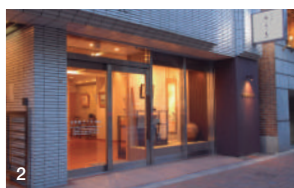

1. 店内の様子。季節ごとの茶道具をメイ  
ンに幅広い美術品を展覧中。2. 昭和通り  
沿い1階にある店舗外観。来店だけでなく、  
出張査定も可能。3. 銀座店茶室「江楽庵」。  
毎週月・土曜日の週2回 (30~60分程度  
/1人)、茶道教室を開催している。



ANTIQUE 古美術ささき 銀座店

## 古美術歴40年の鑑定士が査定 貴重な美術品を扱う「古美術ささき」

国内外の美術品・古美術品の  
買取から販売まで幅広く  
相談できる「古美術ささき」。  
長年の鑑定経験による確かな審  
美眼で選び抜いた貴重な品々  
は、店舗やオンラインで購入可  
能。初めて骨董品を購入する方  
にも、古美術の基本知識や明  
な価格を提示してくれるので安  
心だ。また、自宅で眠っている  
骨董品や家族が残した美術品な  
ど、「捨てるのはしのびない」  
と思っていた思い出の品も、豊  
富な専門知識と丁寧な鑑定で、  
購入希望者へ大切に橋渡しして  
くれる。HPやLINEから  
写真を送るだけで査定できるの  
で、まずは気軽に問合せを。



カルチャースクール開催

銀座店・北沢店では毎週、茶道教室を開催。さ  
らに、NHK文化センター町田教室では、骨董品  
を見る目を養う「骨董鑑定教室」を毎月第4水曜  
日に開催中。詳細・申込みは同店HPへ。

☎03-5524-3324 ④東京都中央区銀座1-14-7 吉澤ビル1F  
⑤銀座一丁目駅 10番出口より徒歩2分 ⑥11:00~18:00  
⑦日・祝日 ⑧https://www.kobijutsu.ne.jp/  
⑨LINE ID: @tcn2233r

古美術ささき







1



2

1.世界で初めて製品化に成功したドライカーボン製のスーツケースやアタッシュの他、超軽量のソフトカーボンバッグも揃う。2.シャツの様に軽く羽織れるジャケットなど上質なウェアも魅力。3.常時100本以上の品揃えを誇るステファノリッチのネクタイ。

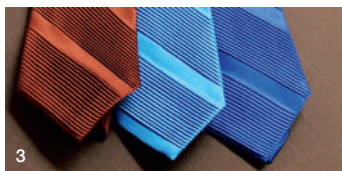

3

### 世界に1つだけのバッグを

飛行機の機体にも使われる頑強なドライカーボンや、紙袋のように軽いつと人気のソフトカーボンを使ったバッグは、カスタムオーダーが可能(納期約4ヶ月)。スタンダードな色やポップな色など90色より選べる。



## SHOPPING 銀座HIKO

### 日々の装いを彩る“名品”が揃う ラグジュアリー セレクトショップ

**品** 質と希少価値の高さに絶対の自信を持つメンズセレクトショップ 銀座HIKO。店内には、スタッフが長年ヨーロッパに足を運び仕入れた名品が、所狭しと並んでいる。フランスが誇るラグジュアリーブランド[NIC(ジリー)、細やかなブリーツ加工を施したネクタイがアイコンのイタリア Stefano Ricci(ステファノリッチ)、本物のカーボンファイバーを使ったスーツケースやバッグ作りを得意とするイタリア TeknoMonstar(テクノモンスター)のコレクションなど、一般的なセレクトショップではあまり見かけない珍しいブランドが充実。さらには「神

の繊維」の異名を持つ希少素材ヴィキユーナや、上質なエキゾチックレザーを使ったアイテムまで、訪れる人が「まるで美術館レベルのコレクション」と驚くほどの品揃えだ。長きに渡り作り上げたブランドとの信頼関係の下、銀座HIKO限定モデルや世界に1点だけのレアな商品も多く、「人と同じものを持ちたくない」「知名度ではなくクオリティの高さを求めたい」というこだわり派が日本全国のみならず海外からも訪れている。家族経営ならではの温かみのある接客で、上質な大人のアイテム選びの相談にも快く乗ってくれる。

☎03-6264-4450 ②東京都中央区銀座2-8-17 ハビウル銀座II 2F  
③銀座線銀座駅、有楽町線銀座一丁目駅から徒歩3分  
🕒11:00~19:00 ④大晦日・元旦

銀座HIKO | 🔍







1.黒を基調とした店内は落ち着いた様子。銀座駅からも近く利用しやすい。  
2.うつわギャラリーでは食卓を彩る多彩なアイテムが揃う。3.古美術・骨董業界にて20年以上のキャリアを持つ代表の山内成作氏。4,5.買取は店頭のほか、出張、メール、LINEでの査定も可能だ。煎茶道具高価買取中。

5

ANTIQUE 初音美術 銀座店

## 古美術・骨董品査定歴26年 銀座で買取・販売なら「初音美術」へ

京都に本店を構える「初音美術」が銀座にオープンして1周年。古美術や骨董品の買取および販売を行う銀座店は、一般の方から筋金入りのコレクターまで幅広い層からの厚い信頼を得ている。

買取では、古美術・骨董業界で20年以上のキャリアを積み重ねた代表が、豊富な知識と経験による確かな目で一つひとつ丁寧に心を込めて査定。「買取額が安いのでは？」といった固定観念を覆す高額査定に定評があり、全国の展示会出展やネットオークション、海外への販売ルートをも存分に活かすことで、市場価格に基づいた高額での買

取を実現させている。また店頭では、幕末から明治の超絶技巧を駆使した明治工芸品を中心に、国内の美術工芸品を多数展示販売。店内では、美術館に訪れたような雰囲気の中で、コレクションを実際に確認することができる。今年5月に新たに併設した「初音美術うつわギャラリー」も好評で、江戸時代から現代までの和食器、漆器、ガラス食器などが多数揃う。特別な日から普段使いでも活躍する、お気に入りのうつわを探しに訪れてみてほしい。7月28日から「TOKYO ANTIQUE FAIR 2023」にも出展するそうなので、そちらも是非チェックを。

TOKYO ANTIQUE FAIR 2023

7月28日(金)・29日(土)・30日(日)

10時～17時 ※最終日は16時まで

[会場] 東京美術倶楽部3、4F  
東京都港区新橋6-19-15

[入場料] 無料

☎0120-082-032 ④東京都中央区銀座5-1 銀座ファイブ2F

③東京メトロ丸ノ内線銀座駅C1出口直結

⑨10:00～19:00 ※ご来店時はお電話を

⑩不定休

初音美術 | Q



株式会社 初音美術  
Hatsune Antique Co., Ltd.





# コミット銀座が

多くのお客様から絶大な  
信頼を得ている

# 理由とは？

Google  
クチコミ 4.9☆☆☆  
1,498件 (2023年6月12日現在)

## 価値を見極める目

これまでコミット銀座の鑑定士が取り扱ってきた腕時計は、実に2万本以上。その中には一千万円を超えるレアなヴァインテージロレックスも数多く含まれています。

また、香港をメインに年数回、世界各国で開催されるオークションやマーケットにも参加。数々のヴァインテージロレックスの実物を間近で見えてきており、真贋鑑定は勿論、その価値の見極めにも精通しています。世界の時計市場の「今」を現場レベルで把握しているコミット銀座だからこそ、ネットにすら出回らないレア個体であっても、その価値を正しく見極めることが可能となるのです。

## 腕時計は「資産」

高級腕時計は多くの服飾品とは異なり、時間を経ても価値が下がりにくい「実物資産」です。高級腕時計を純粋な「趣味」とお考えの方が多くかもしれませんが、安全性の高い「資産」と見なして売買される方が、ここ数年で確実に増えています。ただし、高級腕時計は、どこで買っても良いわけでありません。値段を比較して、最も信頼できる店を探し、最安値で購入することが非常に大切です。

※「最安値」とは、同じ年式、同じ型番、同じコンディションの個体を比較した中で最も価格が安いということ。同条件で比較しなければ「最安値」とは言えません。



鑑定歴 約20年  
店主・時計鑑定士  
阿部 泰治



鑑定歴 約18年  
時計鑑定士  
金子 剛

## 高いリセール率

コミット銀座は「お客様第一主義」を経営理念に掲げ、「知識の蓄積」「相場の把握」「経費の圧縮」により、高級腕時計を「安く販売し、高く買い取ることを可能にしています。これにより、コミット銀座は高いリセール率を実現。高級腕時計を資産として考える多くのお客様から、そのリセール率の高さを評価されています。

コミット銀座を訪れるお客様のリピート率は、驚異の80%越え。コミット銀座の「鑑定眼」「品質」「価格」「リセール率」「査定力」「接客」を高く評価され、繰り返しお取引をさせていただいているお客様が大勢いらっしゃいます。

## 著名人に愛される店

そして、その大勢のリピーター様の中には、多くの著名人の方々も。

高級腕時計を趣味にされる方も多い芸能界やプロスポーツ界。コミット銀座が取り扱う腕時計の品質や希少性を、その卓越した審美眼で高く評価する著名人の皆様に古くからご愛顧いただいております。

コミット銀座公式YouTubeチャンネル「コミットTV」では、コミット銀座にお越しいただいた著名人の皆様とのコラボレーション動画を公開しております。テレビや映画、スタジアムでは見られない、著名人の皆様の「時計愛」溢れる素敵なトークや表情を、ぜひお楽しみください。





# 著名人やアスリート

YouTubeやSNSで「時計愛好家」としての素顔を垣間見せる

## コミットTVとは？

腕時計の資産性や、業界の最新ニュースをはじめ、ファッションや芸能、スポーツと腕時計の関係など、高級腕時計に関する情報を毎日配信している、コミット銀座の公式YouTubeチャンネル。それではここで、コミットTVがコラボレーションした数多くの著名人の一部をご紹介します。



### お客様 市川右團次さん

歌舞伎座から10分とかからない銀座6丁目。コミット銀座は、梨園きつての趣味人として知られる歌舞伎俳優、市川右團次さんにも古くからご愛顧いただいております。YouTubeでは、右團次さんを魅了する「手巻きデイトナ」の素晴らしさについて、熱いトークが繰り広げられました。



### お客様 干場義雅さん

数々の高級腕時計遍歴を誇るファッションディレクターの干場義雅さん。YouTubeでは腕時計に思いを馳せる男の美学について語っていただきました。男はなぜ高級腕時計に魅せられるのか？ファッション誌の編集長でもある干場さんの哲学に多数の共感コメントが寄せられました。

チャンネル登録者数 **19,000人突破**

コミット銀座公式 YouTube チャンネル  
**COMMIT TV**



### お客様 河村隆一さん

パテックフィリップの希少モデルを数多くコレクションされている河村隆一さんも、当店に足を運んでいただいている著名人のひとり。ご来店のため、店主、阿部との時計談義に花が咲きます。YouTubeでは、河村さんの「パテック愛」を思う存分に語っていただきました。

## 協賛事業 Football Assist × COMMIT GINZA

<b>大津祐樹選手</b> CLUB Jリーグ・ジュビロ磐田 (元日本代表) POSITION フォワード / ミッドフィルダー	<b>八木隆幸</b> COMMIT銀座公式YouTubeチャンネル 【コミットTV】メインMC 株式会社コミット 常務執行役員	<b>酒井宏樹選手</b> CLUB Jリーグ・浦和レッズ (日本代表) POSITION ディフェンダー / ミッドフィルダー
--	---	--

プロサッカー選手 **大津祐樹さん / 酒井宏樹さん**

現役プロサッカー選手の大津祐樹と酒井宏樹が発起人となり立ち上げた、大学生を対象とした支援プロジェクト「Football Assist」。コミット銀座は運営会社 ASSIST[アシスト]とパートナーシップ契約を締結。

株式会社コミットには、私自身を含め、多くのスポーツ経験者が在籍しております。その経験は仕事に活かされることも多く、スポーツの重要性を強く感じております。特にサッカーを筆頭とした集団スポーツは、多くのメンバーの力を合わせて成果を出すという点で、私たちのような企業と共感性が高いです。そのため、スポーツの価値を最大化させるといった理念を掲げる Football Assistの活動に強く共感し、この度パートナーシップ契約を結ばせていただく運びとなりました。

株式会社コミット 代表 幸田 卓朗

## Instagram [commit\_official]

元読売ジャイアンツ  
お客様 **高橋尚成さん**

元東京ヤクルトスワローズ  
お客様 **上田剛史さん**

フリーアナウンサー  
お客様 **田中大貴さん**

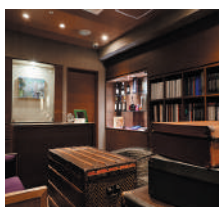

### 腕時計専門店 | コミット銀座

〒104-0061  
東京都中央区銀座6丁目4-7  
G・O・WESTビル 1F・2F・12F  
TEL | 03-6264-5310

MAIL | info@commit-watch.co.jp  
営業時間 | AM.11:00 - PM.10:00

### コミット銀座のSNS



コミット銀座 公式 HP  
commit-watch.co.jp

外堀通り

数寄屋橋交差点

銀座西五丁目交差点

**コミット銀座**

銀座西六丁目交差点



キャリアのスタートは24歳。  
手先を動かす仕事が好きだった

渋谷道玄坂から旧山手通りに抜ける道、裏渋谷の通りに「THE BARBER渋谷店」はある。出迎えてくれたのは、同店のプロデューサーヒロ・マツダさん、御年79歳。長身にスーツを際なく着こなし、手際よくカットする姿がカッコイイ。

「そろそろ若い人に渡しても良いと思ってはいるのですが、技術の世界は年齢を重ねるほど技が身につくので、なかなか辞められずにいます」

理容師の父と美容師の母の長男として生まれ、理容師の道を目指し24歳で自身の店を持つ。その後、美容のカットテクニックを学ぶため、30歳でロンドンのヴィダルサスーンカットスクールに留学。まだ男性美容師の存在が稀有な時代だ。

「ヨーロッパで技術とシステムを学びましたが、日本人と欧米人では髪質も生活環境も大きく違うので、日本人用にアレンジしたマニュアルを作り、指導などに使っていました」  
そして35歳の時、7年間挑戦し続

## THE BARBER プロデューサー ヒロ・マツダ

# 「座右の銘は、限りなき前進」

世界中のバーバーを見て体験して、「日本の理容師が一番上手いし、世界に出ればヒットする」と断言するヒロ・マツダさん。ニューヨークにも店舗を構え、男性を癒やし、美しく仕上げる理容室「THE BARBER」の成功を経て、次なるブランドの立ち上げにも意欲的だ。

## Hiro Matsuda

### Profile

1944年、福井県生まれ。美容専門学校卒業後、24歳で独立出店。74年にロンドン・ヴィダルサスーンカットスクールに留学し、パリでもカット技法を学んで帰国。第30回全国理容協議会大会優勝を始め、2003年に「現代の名工」を、2016年に「黄綬褒章」を受章。2006年に高級理容室「THE BARBER 渋谷店」をオープンし、現在は日本とNYで計8店舗を展開。今年10月には虎ノ門に出店を予定している。

### THE BARBER 渋谷店

◎東京都渋谷区円山町22-15 1F  
◎03-5728-6558  
◎<https://www.thebarber.jp/>



けたコンテストで日本一を獲得する。「理容師の社会的地位と評価の向上と、技術者として頂点を極めたい」という思いが重なって、勲章が必要だ」とコンテストに挑戦していった。そして頂点を獲ったら、世界が一変しました。まさに転機でした」

日本一になって以降は、何をやるでも上手くいく時期が続く、その好調の波は55歳まで続いたという。「少しでも美容業界に貢献出来ればと、指導で全国を回っていました。自分の店の従業員教育が疎かになり、それが原因で店を手放すことになってしまいました。それが55歳の時でした」と当時を振り返る。

### 61歳での新たなスタート 生涯現役のための秘訣とは

「失敗は繰り返さない」と心に誓い、2006年にトータルビューティサロン「THE BARBER」を立ち上げる。「美容室に行く男性って、年齢を重ねると女性や若い人が多い美容室に行きにくさを感じるようになるんですよね。そういう男性のために、ヘアカットにヘッドスパ(頭皮ケア)やフェイストリートメントなどを加え、さらにお洒落の提案もする『究極の理容室』をつくりたかったんです」

バーのように寛げる半個室の空間で、スーツを着た技術者が施術をする大人のバーバーは、理容室の新たな潮流となり、今も後に続く店が次々と現れている。

マツダさんに元気の秘訣を尋ねると、「気持ちがおじいちゃんにならないこと。ファッションもすごく大事」と即答で返ってきた。

「今も美容専門学校で教えているのですが、流行を楽しむ若い人たちとの年齢を超えたコミュニケーションはすごく刺激的で楽しいですよ」

成人式のお祝いでもらった盾に書いてあった、「限りなき前進」という言葉を、今も「自分の言葉」として大切にしているというマツダさん。

「あれから約60年、ずっと座右の銘です。人生慎重過ぎると波に乗れないし、波に乗らないとダメだし、その判断が難しい。でも、前に進むと決めてきたから今の人生があります」

笑顔でそう語るマツダさんは、最後まで本当にカッコよかった。

1. 「THE BARBER渋谷店」の店内。店舗は現在、渋谷、代官山、広尾、青山、東京丸の内、銀座、日本橋、ニューヨークの計8店舗を展開。2. マツダさん愛用の道具類。3. 平成28年、黄綬褒章受章式での記念の一枚。

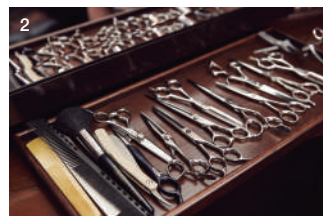
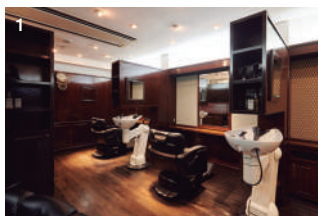



A man with a shaved head and glasses, wearing a dark suit and a striped shirt, is focused on cutting a woman's dark hair. He is using scissors and a comb. The setting appears to be a barbershop with wooden paneling and warm lighting.

40代以上のビジネスマンは皆さん  
疲れていますよね。働く男は顔が元  
気じゃなきゃいけない。月に一度、  
「THE BARBER」が気軽にリラクゼー  
ション出来る場所となって、また明  
日から頑張ろうと前向きになっても  
らえるといいですね。

自分の人生に点数をつけると、  
頑張ってきたので80点。  
足りない20点は、  
これからのやりたいことの点数です。





## ZWILLING ENFINIGY®

ツヴィリング エンフィニジー

驚くほど滑らかで口当たりのよい仕上がり

刃物メーカーならではの“切れ味”にこだわった特殊形状のブレードで  
どんな食材も細かく粉碎。滑らかさが違います。

普段は捨ててしまう野菜や果物の皮や芯、種だって丸ごといただきます。  
栄養素もしっかり取りながら、食材本来の美味しさをお楽しみください

### ENFINIGY:

From Energy (エネルギー) & Infinity (無限)

*Matteo Thun*

Designed by Matteo Thun &  
Antonio Rodriguez



### エンフィニジー パワーブレンダー プロ

6つの自動プログラムで、様々なメニューを  
ボタン一つで簡単調理。  
加熱調理ができるスープモードでは温かな  
スープが出来上がります。





# 鮒ずし

## 滋賀県全域

国の登録無形民俗文化財  
「近江のなれずし製造技術」。  
その代表格である「鮒ずし」の  
底知れの旨みに酔いしれる。



古来のすしの技術を残す、  
琵琶湖の恵みが生んだ伝統発酵食



1. 塩漬けした鮒のエラやお腹にご飯を詰める飯漬けの様子。毎年7月には県内各地で「鮒ずし飯漬け講習会」が開かれ、夏の風物詩となっている。2. 樽の中で重ならないよう並べられた鮒。そのまま冬までじっくり発酵していく。

**滋** 賀といえは、琵琶湖が浮かぶ人は多いだろう。その琵琶湖で獲れるニゴロブナを使い、古くから親しまれているのが「鮒ずし」だ。春先に獲れたニゴロブナを塩漬けにし、それを炊いた米に漬け込む「飯漬け」が夏の土用の暑い時期に行われる。そのまま冬まで漬け込み、食べられるのは12月末頃。今では高級品になったが、かつては各家庭で漬けられ、正月や結婚式などのハレの日に振舞われる。ご馳走だった。さらに、栄養価が高く、発酵で増えた乳酸菌による整腸作用もあることから、体調不良の際は薬代わりに食べられていたほど生活との関わりは深い。初めは独特な香りに圧倒される人が多いが、口にする度にその奥深い旨みの虜になっていく。滋賀を旅するなら、鮒ずしは外せない郷土食のひとつだ。





地域の魅力を再発見!

# ふるさと納税

例年、11～12月の時期に申込みが集中する「ふるさと納税」だが、  
季節限定の返礼品もあるのをご存じだろうか。  
特に旬のフルーツや鮮魚などは人気の返礼品となっている。  
その時期にしか手に入らない希少な返礼品は、品切れになるのも早いので、ぜひ早めにチェックをしよう。



## ●ふるさと納税読者アンケート

① 2022年のふるさと納税の寄附は、  
いくつの自治体に、何件申込みましたか？  
平均 8.44自治体 / 10.77件

② 2022年の納税寄附総額はいくらですか？

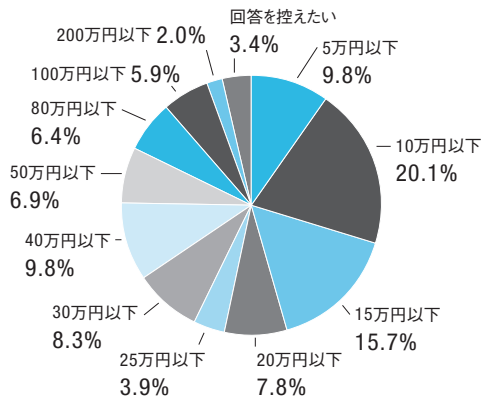

※2022年12月27日～2023年1月15日実施「AFFLUENT」読者アンケートより

## ●ふるさと納税とは…

応援したい地域に「納税」という形で寄附できるのが「ふるさと納税」。寄附をすると、寄附額の合計金額から自己負担額2,000円を除いた金額が翌年の所得税や住民税から控除されるほか、自治体から地域の名産品や特産品を返礼品として受け取ることができる。自治体の税収が増えることで、まちの活性化にも繋がる。



各自治体の情報は、  
AFFLUENT公式サイトで  
さらに詳しくご紹介。  
ぜひチェックを!





福岡県

しんぐうまち

# 新宮町

海あり 山あり 歴史あり  
自然が育んだ“うまかもん”溢れるまち

福岡都市圏でありながら、紺碧の玄界灘と緑豊かな立花山の雄大な自然美が広がる新宮町。子どもの割合が全国平均の2倍近くあるほど、子育て世代にやさしい環境が自慢です。



福岡市の北に隣接し、JR博多駅から車で20分ほどとアクセスが非常に良い新宮町。町の東部には国の特別天然記念物のクスノキ原生林が生い茂る立花山、西部には白砂青松の新宮海岸、沖合には玄海国定公園に指定されたハート形の相島（あいのしま）をもつ、自然の恵み溢れる町です。相島はかつて朝鮮通信使の

もてなし港とされていた歴史があり、現在では世界的にも珍しい外海での真珠養殖が行われています。また、福岡県内で最初にいちごを植えたのが新宮町とされており、「あまおう」をはじめ、江戸時代に天皇陛下へ献上されていた「立花みかん」など、古くから果物の生産が盛んに行われてきました。そのほかにも、豊

臣秀吉が立ち寄り飲んだとされる井戸「太閤水」、立花宗茂ゆかりの「立花城址」と、歴史的にも見どころ満載の町です。

寄附の使途

子育て支援や教育の充実に関する事業 / 健康増進や福祉の充実に関する事業 / 自然環境の保全や生活環境の充実に関する事業 / 地域振興（地方創生）に関する事業

寄附金額 100,000 円



福岡・博多うまかもん旬定期便セット（年12回発送）

福岡の美味しいものを旬の時期にお届けする定期便セット。もつ鍋セットやあまおう、めんたいこなど、福岡らしい返礼品を1年間毎月お届けします。食の宝庫・福岡の味をぜひご堪能ください。

内容：もつ鍋セット、干物セット、あまおう、水産加工品、めんたいこ、博多あごだし、いわし明太子 など  
事業者名：新宮町おもてなし協会

寄附金額 50,000 円



柑橘とあまおう定期便（年5回発送）

あまおうをはじめ、みはやみかんやデコポンなど、福岡の人気フルーツが年5回届く定期便セット。あまおうと柑橘は旬の時期にお届けします。冷凍あまおうはジャムやスムージーにもお使いいただけます。

内容：みはやみかん約2.5kg、デコポン約3kg、あまおう約800g（400g×2）、冷凍あまおう約2kg、早味かん約5kg  
事業者名：新宮町おもてなし協会

寄附金額 30,000 円



博多和牛 サーロイン&リブロースセット（計1kg）

米どころ福岡県の新鮮な稲わらなどの豊かな飼料で育った博多和牛は、肉質が柔らかく、ジューシーで濃厚な旨みの特徴。ステーキの王様サーロインとお肉好きに人気のリブロースをセットでお届けします。

内容：サーロイン約200g×3枚、リブロース約400g（2枚切）  
※冷凍でお届けします。  
事業者名：ココロス

寄附金額 13,000 円



進藤商店のおすすめセット1

新宮町で113年続く干物屋、進藤商店。脂ののった肉厚の鯖を特製のたれに漬け込み、桜のチップでじっくりスモークした同店オリジナルの「鯖燻」と人気No.1「銀だらみりん」をセットでお届けします。

内容：鯖燻2枚入り×1箱、銀だらみりん4切入り×1箱  
※冷凍でお届けします。  
事業者名：進藤商店

☎ 092-985-6532

一般社団法人新宮町おもてなし協会 ふるさと納税担当  
福岡県糟屋郡新宮町下府2-6-8

ふるさとチョイス

楽天ふるさと納税

ふるなび

寄附はこちらから >





# 山形市

寒暖差の大きい特有な気候から  
生み出される「山形ブランド」

山形市は食の宝庫！ さくらんぼや  
シャインマスカットなどのフルーツ、つ  
や姫を代表とするブランド米、とろける  
ような舌触りが特徴の山形牛といった  
「山形ブランド」を生み出しています。

観光名所には「スノーモンスター」と  
呼ばれる樹水で有名な蔵王山、美肌効果  
があると言われ、古くから「美人の湯」と  
しても親しまれる蔵王温泉のほか、松尾

芭蕉が「閑さや岩にしみ入る蟬の声」の  
句を詠んだ山寺立石寺などがあります。

山形市は街並みもおしゃれで、「来て、  
見て、楽しむ」観光にも最適な場所です。

### 寄附の使途

健康の保持・増進SUJISK(スクスク)生活推進事業、  
健康増進ウォーキングロード及びサイクリング  
ロード整備事業、児童遊園への健康器具等設置事  
業、重粒子線がん治療費助成事業

寄附金額 140,000円



### [nejiro]ネコハウス

選り抜かれた天然素材ラタン(籐)を使用し、  
熟練の職人が一点一点作り上げたねこハウ  
ス。狭いところに入りたがる猫の習性に合わ  
せて入口は13cmに設定されています。

内容: nejiroネコハウス1点、直径約38cm×  
高さ約30cm(重ねた場合) ※数物は別売

寄附金額 40,000円



### 【定期便6回】山形産 特別栽培米 つや姫 5kg×6ヶ月(計30kg)

トップブランド米「つや姫」は、際立つ粒の大  
きさ、白い輝き、旨さ、香り、粘り、どれもが  
最高峰。認定を受けた農家が品質・食味・安全  
性にこだわって栽培した自慢のお米をお届け。

内容: 山形産 特別栽培米 つや姫 5kg×6ヶ  
月(計30kg)

寄附金額 40,000円



### 山形牛ヒレステーキ 120g×4枚

きめが細かく、程よい霜降りの山形牛。その  
ヒレステーキ肉をお届けします。ヒレ肉は「ス  
ターキの女王」とも呼ばれ、やわらかく脂肪  
がほとんどない最高級の赤身肉です。深み  
のある味わいをお楽しみください。

内容: 山形牛ヒレ肉 120g×4枚

寄附金額 24,000円



### 【このぶどう園】山形本沢産 高級ぶどう3種食べくらべ 約2kg

果樹王国・山形の中でも特にぶどう栽培が盛  
んな本沢地域。厳しい出荷基準をクリアした  
最高級ぶどうをお届けします。

内容: シャインマスカット、翠峰、クイーン  
ニーナ 秀以上 合計約2kg (3品種 各品種1房  
以上、計3房以上)

☎ 023-641-1212

山形市役所 商工観光部 ブランド戦略課  
山形県山形市旅電町2-3-25

ふるさとチョイス

楽天ふるさと納税

ふるなび

寄附はこちらから >



# 千代田町

農業と工業が高度に一体化  
自然と文化が調和する心地よい町

東京から60km、水と緑の豊かな千代  
田町は、南を流れる利根川とともに発展  
し、古くは江戸への水運により宿場町と  
して栄えました。現在は米麦を中心とし  
た農業と大型工業団地を有する工業が高  
度に一体化。当町と埼玉県熊谷市を結ぶ  
赤岩渡船は本州唯一の水上を渡る県道で、  
年間2万人以上が利用しています。さらに  
毎年8月開催の「千代田の祭 川せがき」は、

約150年の歴史を持つ水難事故供養のお  
祭り。読経や灯ろう流し、水中スターマ  
イン花火の打上げなどが行われ、コロナ  
禍前は毎年4万人が訪れていました。

### 寄附の使途

まちづくりに関する事業(子育て支援、観光振興  
等)に活用。令和5年度よりふるさと納税を原資と  
した17事業を実施。内訳は、切れ目のない子育て  
支援9事業、子育て・教育施設等の整備4事業など

寄附金額 276,000円

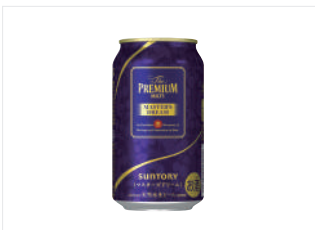

### サントリー「マスターズドリーム」 350mL×24本 12ヶ月コース

醸造家の夢をかたちにした「ザ・プレミアム・  
モルツ」の最高峰のビール「マスターズドリー  
ム」を月1箱、12ヶ月連続でお届けします。  
醸造家がこだわり抜いた、「やわらかで濃密」  
な味わいをぜひお楽しみください。

内容: 350mL×24本(1箱)×12ヶ月

寄附金額 198,000円

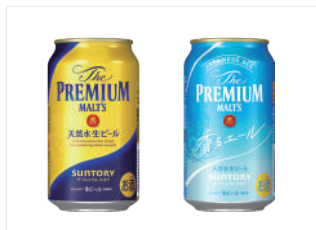

### 「ザ・プレミアム・モルツ」& 「香るエール」月替わり定期便

サントリー「天然水のビール工場」群馬で作ら  
れた「ザ・プレミアム・モルツ」と「香るエール」  
を交互に毎月お届け。神泡リッチ製法による  
一層深いコク、華やかな香り、心地よい後味  
のバランスからなる余韻を感じてください。

内容: 350mL×24本(1箱)×12ヶ月

寄附金額 83,000円

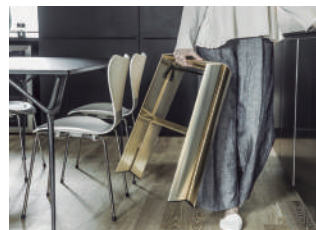

### 「ルカーノ」プレミアムモデル 2ステップ(楽天ふるさと納税限定)

美しいフォルムと機能美で数々の賞を受賞し  
た踏み台。お部屋にも調和するデザインです。

内容: 1台  
サイズ: オープン時W48cm×H56cm×D57cm  
/クローズ時W48cm×H62cm×D16cm  
色: ゴールド、シルバー、ブロンズいずれか

寄附金額 50,000円



### 上州牛 焼肉満足セット 約2kg

独自開発した飼料と山の湧き水で育てた、キ  
メ細やかな柔らかい肉質の上州牛。自然の中  
で放牧されるため赤身は引き締まり、ほどよ  
い脂肪はしっかりとした旨みが味わえます。

内容: カルビ約500g×2パック、ロース約  
500g×2パック(合計約2kg)

☎ 050-8888-8475

千代田町 ふるさと納税サポート室  
群馬県邑楽郡千代田町大字赤岩1895-1

ふるなび

楽天ふるさと納税

さとふる

寄附はこちらから >





埼玉県

かわごえし

# 川越市

時をつなぎ未来をつむぐまち  
「小江戸川越」

都心から約30km圏内にありながら、商品作物などを生産する近郊農業や伝統に培われた商工業が盛んで、緑豊かな自然もある埼玉県川越市。まちの中心部にはシンボルである「時の鐘」や蔵造りの町並みが残り、古き良き城下町の歴史を感じる事ができるほか、ユネスコ無形文化遺産に登録された「川越まつり」など、魅力ある歴史的・文化的遺産が数多

く残っています。令和4年度は市制施行100周年という大きな節目を迎えました。川越への愛着を深め高い誇りを持ち、誰もが住み続けたいまちを目指します。

寄附の使途

一般寄附／子ども・子育てに関すること／福祉・保健・医療に関すること／教育・文化・スポーツに関すること／都市基盤・生活基盤に関すること／産業・観光に関すること／環境に関することなど

寄附金額 50,000円



小川菊の鰻蒲焼き4尾分または白焼き4尾分

鰻一筋200余年の鰻専門店「小川菊」は、その時期最高の状態の鰻を仕入れています。伝統の味を丁寧に守り続けている蒲焼きまたは、絶妙な焼き加減で仕上げた白焼きをお届け。  
内容：蒲焼き約120g×4尾分（蒲焼きと白焼きから選択できます）

寄附金額 29,000円



綾花 スキンケア 4品セット

年齢を重ねた肌に深く寄り添う、綾花のスキンケアを存分に体験いただけるセット。  
内容：「綾花 バイタルアップシリーズ」ローション モイスチャー (120mL)、ミルク モイスチャー (100mL)、エッセンス (30mL)、綾花 リンクル ジェル (20g) 各1点

寄附金額 15,000円



コエトビール12本セット(瑠璃、毬花、伽羅、漆黑、白、紅赤 各2本)

世界最大のビールコンテストなどでも高い評価を得ているクラフトビール全6種類の人気ギフトセット。各ビールの色・香り・味わいの違いをお楽しみください。  
内容：瑠璃、毬花、伽羅、漆黑、白、紅赤 333mL×各2本

寄附金額 15,000円



頑者(ガンジャ)つけ麺 極太自家製麺 4食入

店主が毎朝作る極太の強い麺と10時間以上煮込んだ鶏ガラと豚骨がベースの動物系スープと鰹、鰯、煮干を凝縮した魚系のダブルスープのコラボレーションは圧巻。限定50セット。  
内容：生中華麺(一人前250g)、具入りスープ(260g)、魚粉(鰹節・3g)×各4食

☎ 049-224-5618

川越市役所 財政部財政課  
埼玉県川越市元町1-3-1

ふるさとチョイス

楽天ふるさと納税

さとふる

寄附はこちらから >



千葉県

たてやまし

# 館山市

夏旅は館山市へ  
「都心から80分の癒やし系リゾート」

都心から車で80分ほどの館山市では、海と山に囲まれてリゾート気分を堪能できます。特に海水浴シーズンには、キラキラと輝く海がとても綺麗です。

海沿いの絶景スポットや、春は菜の花、夏の訪れを感じさせる向日葵などの四季折々の花々に、海鮮グルメも充実。また、海を眺めながら浸かる温泉露天風呂は格別で、都心から少し車を走らせれば手に

入る非日常がここにはあります。古くより観光・休養地として多くの人を訪れるまち、館山。明日頑張る自分に、しばしの休息を贈りませんか。

寄附の使途

子ども・子育て支援に関する事業／みなど・海辺を活用したまちづくりに関する事業／観光振興に関する事業／花のまちづくりに関する事業／環境に関する事業 など

寄附金額 300,000円



【THE SHINRA】宿泊補助券 90,000円分

プライベート性、快適性、高級感を備えたラグジュアリーリゾート「THE SHINRA」。全室露天風呂付で、開放的なテラスでは刻々と表情を変える館山の海を一望できます。  
内容：共通商品券90,000円分(10,000円×8枚、1,000円×10枚)※THE SHINRAほか、花しぶきリゾート6施設で使用可能  
有効期限：発行日から1年

寄附金額 500,000円



【有効期限3年】ペコラ銀座 Bespoke オーダー仕立補助券(15万円相当)

館山で半世紀以上、銀座で20年以上。熟練の職人が、一着一着丁寧に手仕立てで作られるオーダー服の仕立補助券です。  
内容：ペコラ銀座東京店舗、ペコラ銀座主催 トランクショーで利用可能なオーダー仕立補助券(15万円相当) 有効期限：発行日から3年

寄附金額 37,000円



天然に近づけた究極の養殖うなぎ 「坂東太郎」大サイズ(130g前後)5串

南房総市の自社養鰻場でエサにこだわり、研究を重ねてたどり着いた究極の養殖うなぎブランド「うなぎ坂東太郎」。脂っぽくなくさっぱりと口の中に溶けていく逸品です。  
内容：うなぎ蒲焼2串、うなぎ白焼1串(各大サイズ130g前後)、タレ15ml×3、山椒×3

☎ 0470-22-3147

館山市役所 行革財政課 ふるさと納税推進室  
千葉県館山市北条1145-1

ふるさとチョイス

楽天ふるさと納税

さとふる

寄附はこちらから >





# 燕市

多様な金属加工の技術が集積し、  
進化し続ける「ものづくりのまち」

新潟県の中央部に位置し、人口約7万7000人の燕市は、就業人口の約3割が製造業という「ものづくりのまち」です。高度で多様な金属加工技術が集まり、カトラリーなどの金属洋食器の国内生産シェアは9割以上。鍋などの金属ハウスウェアも全国生産額の約9割を占めています。その技術力は世界的な評価も高く、ノーベル賞の晩餐会やG7、APECでの各

国首脳への贈答品に燕市の製品が採用されました。普段使うものこそ良いものを。この機会に世界に羽ばたく燕の技術をぜひ体感してみたいかがでしょうか。

## 寄附の使途

- 1.産業の振興に関すること
- 2.教育、福祉、子育てに関すること（全天候子ども遊戯施設の整備等）
- 3.市長にお任せ

寄附金額 800,000円



### ツインバード 中身が見える 4ドア冷凍冷蔵庫

開けず中が見える“タッチ&ビュー”機能を搭載したグッドデザイン賞受賞の冷蔵庫。ドアについたセンサーに触れると、冷蔵庫部分のハーフミラーが透け、庫内が確認可能。  
内容：1台、サイズ：約W68.5×D63×H164.8cm、定格内容量：354L

寄附金額 94,000円



### ツインバード 全自動コーヒーメーカー 3カップ

グッドデザイン賞受賞のコーヒーメーカーは、ミルは3段階、抽出温度は2段階より設定可能。6方向のシャワードリップでプロの技を再現するので、誰でも手軽に美味しいコーヒーが楽しめます。  
内容：1台、サイズ：約W16×D33.5×H36cm

寄附金額 35,000円



### レミバンプラス 24cm (ホワイト・ネイビー・レッド)

炒める、焼く、煮る、揚げる、炊くを1台でこなす平野レミさん監修のオールインワンフライパン。軽く、熱伝導率が高いので、食材に均一に火が通り、どんな料理も手早く調理が可能です。グッドデザイン賞受賞。  
内容：24cm×1個 ※ガス、IH対応

寄附金額 18,000円



### 柳宗理デザイン キッチンナイフ18cm

日本を代表するプロダクトデザイナー柳宗理のキッチンナイフ。鋭い切れ味と、折れにくさ、錆びにくさを併せ持つステンレス製で、長時間使用しても疲れが少ない設計となっています。グッドデザイン賞受賞。  
内容：1本（全長約31cm、約165g）

☎ 0256-94-7120

燕市役所 総務部総務課 ふるさと納税係  
新潟県燕市吉田西太田1934

楽天ふるさと納税

さとふる

ふるなび

寄附はこちらから &gt;



# 美濃加茂市

あったかい人と自然  
メディアムスローな時間が流れるまち

江戸時代の五街道として知られる「中山道」は、江戸と京都を結ぶ街道として栄えました。街道沿いには69の宿場町があり、美濃加茂市は江戸から数えて51番目の「太田宿」が位置していたことから、今も古い町並みが残っています。

一方で、広大で豊かな自然も有しており、清流・木曾川の清らかな水や、緑いっぱいの山々と肥えた大地が織りなす多く

の恩恵を受けています。これまでの歴史と伝統を守りながら、住む人も働く人も、観光で訪れる人も“まる”になれるまちづくりをしています。

## 寄附の使途

未来を担う子どもたちを育むための事業／伝統ある歴史・文化をまもるための事業／美しい自然環境をまもるための事業／福祉を充実し、住みよいまちづくりを促進する事業 など

寄附金額 752,000円



### ウクレレ「照り葉」コンサートサイズ ハワイアンコア

弦楽器工房「Leaf Instruments」製のウクレレ。希少なハワイアンコアの単板をボディ全体に使った逸品。1本ずつ手作りで、コア材の甘く温かい音色を引き出しています。  
内容：ウクレレ1本（ナット幅37mm、スケール382mm、ハードケース入り）

寄附金額 134,000円



### 飛騨牛 三昧セット

きめ細かい霜降りややわらかな肉質、濃い旨みの特長の飛騨牛。サーロイン、ロース、バラなどをセットにてお届けします。  
内容：ステーキ用サーロイン×2枚（計380g）、すき焼用肩ロース400g、焼肉用バラ400g、しゃぶしゃぶ用ロース400g

寄附金額 67,000円

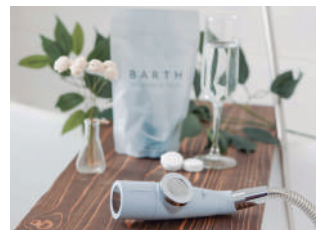

### 重炭酸バブルシャワー&薬用 BARTH中性重炭酸入浴剤セット

「マイクロ・ナノバブル」×「重炭酸イオン」で塩素除去や汚れも落とせる特別なシャワーヘッドと、入浴剤をセットでお届けします。  
内容：マイクロ・ナノバブルシャワーヘッド（ブルーグレー）×1、薬用BARTH中性重炭酸入浴剤3錠×1、薬用BARTH中性重炭酸入浴剤90錠

寄附金額 54,000円



### ジュラルミン 名刺 ケース (スケイルライン シルバー)

航空・宇宙分野などで使われる素材を使用し、世界最高峰の技術によって丁寧に制作された名刺ケース。磨くことにより光沢を放つ金属の美しさを感じていただける逸品です。  
内容：サイズW62mm×D110mm×H9mm、重量62g、アルミニウム ※桐箱入り

☎ 0574-28-1141

美濃加茂市役所 産業振興部商工観光課 観光振興係  
岐阜県美濃加茂市太田町3431-1

ふるさとチョイス

さとふる

ふるなび

寄附はこちらから &gt;





兵庫県

あわじし

# 淡路市

いつかきつと帰りたくなる街づくり

明石海峡大橋で神戸市と繋がる淡路島の北の玄関口、淡路市。四季を通じて温暖な気候で、大自然の恩恵を満喫できる一方、橋を渡れば神戸市中心部まで車で約30分という気軽さがあります。田舎と都会の両方の「いいとこ取り」をした未来の暮らしがここに 있습니다。また、淡路島はかつて朝廷にご馳走を献上した「御食国」と呼ばれており、豊かな海産物や

滋味あふれる農作物を育てました。淡路ビーフや淡路島玉ねぎのほか、生産量日本一を誇る線香、カーネーションなどは「淡路ブランド」としても人気があります。

寄附の使途

活力ある地域づくり支援事業、環境保全支援事業、教育の推進充実(市内小中学校等)、観光の振興(世界的観光立島へ!)、その他市長が認める事業(市長にお任せ!)

寄附金額 120,000円



【定期便】淡路島 池上農場の完熟たまねぎ「あやたけ」12ヶ月コース

あまさ、やわらかさが評判の淡路島産たまねぎをさらに池上農場オリジナルの竹粉を混ぜた有機肥料で美味しく育てあげました。

内容：完熟たまねぎ「あやたけ」10kg/月 ※3～5月は新たまねぎ「あやたけ」8kg/月にてお届け。※保存用ネットプレゼント

寄附金額 30,000円



特選淡路ビーフモモバラ焼肉1kg (お届け日指定返礼品)

自然豊かな淡路島で生まれた牛の中でも、淡路ビーフと称されるのはほんの一握り。その肉質は筋繊維が細かくて柔らかく、熱を加えるとサシが溶け、赤身肉の旨味と脂肪が溶け合う上質な味わいが楽しめます。

内容：特選淡路ビーフ モモバラ焼肉1kg

寄附金額 11,000円



弁天堂 ザッハトルテと人気商品詰合せセット

オーガニックチョコレートや国産小麦粉、バター、卵などこだわりの厳選食材を使い、丁寧に作られたお菓子をセットでお届け。

内容：ザッハトルテ4号サイズ×1個、クッキーシュークリーム約50g×3個、エクレア約45g×3個

寄附金額 10,000円



ドリップバッグコーヒー 淡路島アソートセット6種120袋 飲み比べ

全日本焙煎大会1位の実績をもつ焙煎士が監修。コーヒー本来の味わいを引き出す為に、小さな焙煎機で丁寧に焙煎しています。

内容：ふるさと納税ブレンド、オリジナルブレンド、マイルドブレンド、スペシャルブレンド、リッチブレンド、ホテルブレンド(各8g×20袋)

☎ 0799-64-2534

淡路市役所 ふるさと納税推進課  
兵庫県淡路市生穂新島8

ふるさとチョイス

楽天ふるさと納税

さとふる

寄附はこちらから >



島根県

いいなんちょう

# 飯南町

余白あります。～未来への可能性と遊び心を大切にすまち～

緑豊かな山々に囲まれている飯南町。森林の癒し効果が医学的・科学的に認められた「森林セラピー®基地」があり、森林散策、シャワークライミング、登山など多様なアクティビティも人気です。冬には1m近くの積雪があり、栄養分を含んだ雪解け水は美味しい農作物を育みます。また、出雲大社神楽殿をはじめとする全国の神社へ「しめ縄」を奉納しており、

地域で祭り囃子を伝承していたり、各所に神話が伝わっています。たくさんの魅力や未来への可能性、遊び心にあふれた“余白のある”まちです。

寄附の使途

産業振興及び観光振興に関する事業、定住の促進に関する事業、島根県立飯南高等学校の特色ある教育を支援する事業、将来を担う人材の育成に関する事業、観光を守る森づくりに関する事業 など

寄附金額 80,000円



特別栽培米こしひかり (2kg×4袋) ×6回定期便

澄んだ空気と清らかな水、そして昼夜の寒暖差の大きい気候が育んだお米を数量限定でお届け。農業・化学肥料を慣行栽培米基準の半分以下に抑え、農家が丹精こめて育てた安心安全なお米です。

内容：特別栽培米こしひかり (2kg×4袋) ×6回 ※玄米のお届けもできます。※指定がない場合は1ヶ月ごとにお届け。2ヶ月に1回希望など間隔指定も可能。

寄附金額 72,000円



奥出雲和牛プレミアムローストビーフとハンバーグ (4個) セット

奥出雲和牛を三ツ星レストランのシェフが高級冷凍食品に仕上げた逸品。

内容：奥出雲和牛のプレミアムローストビーフ モモ1袋 (300g)、奥出雲和牛のプレミアムハンバーグ130g×4、ポワブルペールソース40g×4 (すべて冷凍でお届けします)

寄附金額 67,000円



奥出雲和牛おたのしみセット

厳しい基準をクリアした和牛「奥出雲和牛」。きめの細かい脂身はとろける美味しさで、口の中で濃厚な肉の旨味が広がります。

内容：奥出雲和牛の肩ローススライス400g、肩ロース焼肉用400g、肩ロースしゃぶしゃぶ用400g、赤身スライス450g、赤身焼肉用450g

☎ 0854-76-9050

一般社団法人 飯南町観光協会  
島根県飯石郡飯南町下赤名880-3

ふるさとチョイス

楽天ふるさと納税

さとふる

寄附はこちらから >







# 撮影にはマスト！ スキあらばいつでも ボディケア

愛用者代表

## 米倉涼子さん

ボディケアの秘訣はこまめなメンテナンスです。  
朝はもちろん、撮影の時やメイク中もずっと使っています。  
特に立ちっぱなしの撮影では脛とか脚とか痛くなっちゃう  
ので、そういう時にはエクサガンハイパーが必須です。

### INTERVIEW

インタビューページへ ▶▶



### 最小・最軽量※

※ドクターエア ガンシリーズにおいて



### 軽量、コンパクト、ハイパワー。 エクサガンハイパー



フェイスライン&  
デコルテのケア



直感的に使える  
フラットヘッド

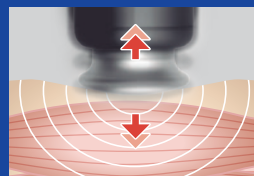

7mm幅のパワフルな  
ストローク



目は  
あなたの前に広がる  
世界を映し出すことに  
いつしようにけんめいです。

旅先も景色も  
大切な人の笑顔も  
時には涙でにじんだ世界さえも。  
そんな  
かけがえない日々を  
生まれたときの  
裸眼のまま楽しみたい。

目はあなたの今を  
残していくものだと思う。  
わたしたちは  
鈴木眼科グループです。

## 手術実績

(2023年2月時点)

白内障手術件数  
1万2500件

多焦点裸眼レンズ件数  
3500件

いつまでもオシャレに若々しく

### 鈴木眼科グループで白内障手術を受ける7つのメリット

- 1 熟練のスタッフと優れた技術を持つ医師による、安全で目に負担のない手術
- 2 手術前の詳しいコンサルテーション、術前説明
- 3 挿入する眼内レンズが選べる
- 4 大学病院レベルの、高性能で安全性の高い手術機器、手術室、術前検査機器
- 5 手術当日と翌日の無料送迎による、安全で安心な日帰り手術
- 6 年中無休の外来診療(戸塚)、緊急時の対応
- 7 お近くのグループクリニックでの、生涯にわたる術後の眼のチェックとメンテナンス



Alcon社眼内レンズ担当副社長アレックス・ロング氏&鈴木高佳理事長。多焦点眼内レンズ手術件数日本一の医療機関として表彰!

多焦点眼内レンズによる近眼、老眼、乱視の同時治療で、生涯裸眼で過ごすライフスタイルを提供する眼科です。

### 鈴木 高佳 / スズキ タカヨシ

神奈川県逗子市出身。栄光学園中学校・高等学校卒業、1994年日本医科大学卒業。日本医科大学付属第一病院にて麻酔科研修後、横浜市立大学医学部付属病院眼科に所属する。この間、同大学病院、函館の藤岡眼科病院、小田原の佐伯眼科クリニックへの勤務を通して白内障手術をはじめ眼科一般の経験を積む。2002年より東京歯科大学市川総合病院眼科にて角膜疾患の診断・治療に携わる。また同年、日本国内での多焦点眼内レンズの厚生労働省治験を行った、東京歯科大学水道橋病院眼科のピッセン宮島弘子教授の助手として同眼科に勤務し、

2006年3月まで、手術、診療、臨床研究に従事。同大学ではほかに、レーシックをはじめとする屈折矯正手術と日帰り白内障手術を専門に行う。2006年国際親善総合病院眼科部長に就任。網膜硝子体疾患に対し手術および内科的治療(光線力学療法、抗血管内皮増殖因子硝子体注射療法など)を導入し、多数の患者の診断と治療を担当。2010年4月、神奈川県横浜市のJR戸塚駅前に戸塚駅前鈴木眼科を開院。現在は同クリニックの理事長を務めるほか、同クリニックをはじめ県下に計4カ所のクリニックからなる鈴木眼科グループ代表を務める。

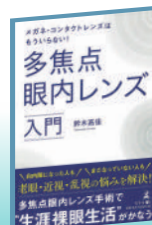

全国書店・Amazonにて取り扱っている。メガネ・コンタクトレンズはもういらない!

多焦点眼内レンズ入門  
鈴木眼科グループ理事長  
鈴木 高佳(著)

戸塚駅前 鈴木眼科

0120-980-017 (予約制)

◎神奈川県横浜市戸塚区戸塚町16-1 トツカーナ5F  
◎年末年始・施設休館日 ◎土曜日、日・祝日も診療  
※2021年4月から月曜日は第1・3・5の週のみ診療となりました。  
◎<https://totsuka-suzuki.com>

戸塚駅前 鈴木眼科

### 無料送迎サービス

遠方の方は空港や新幹線、宿泊先までお迎えに上がります。(手術当日+手術翌日診察)





認知症・頭痛・肩こり・腰痛・顎関節症などの  
痛みや悩みの改善消失は正しいかみ合わせから



咬合治療の権威・丸山剛郎先生

大阪大学名誉教授の丸山先生(写真上)は、正しい咬み合わせの効果を自ら実証しながら、これまで18000人以上の患者を治療。澤口俊之氏とともに、理想的な咬み合わせを解説する公開講座も定期開催している(写真下)。

種々の不定愁訴、上記に加えて、体力がない、疲れやすい、無気力、憂鬱、首コリ、膝痛なども「丸山咬合医療」(かみ合わせ治療)により治すことができる。その医学的根拠は脳科学者澤口俊之教授(元北海道大学医学部教授)との脳の共同研究により証明されている。まずはぜひ相談を。

丸山咬合医療センター 東京(銀座)クリニック

©090-8759-5623(24時間予約留守電)  
◎東京都中央区銀座4丁目5-1 聖書館ビル301  
◎銀座駅より徒歩3分 取材:JM企画03-3538-0346  
丸山咬合医療センター

AFFLUENT  
PREMIUM  
GALLERY

人生を楽しむ大人のための  
毎日を豊かにする情報をお届け

PREMIUM GALLERY

銀座で25年! 成婚実績100組以上  
プロの仲人による本気の婚活をしてみませんか



キャリア25年のベテラン仲人、藤原栄子が本人の意思を尊重しながら、成婚するまで何度でもとことんサポート。10万人以上の会員データと人脈を活用し、合う人を責任を持って紹介してくれる。厳しい入会審査を通った本気で結婚したい人だけが登録しており、20~70代まで年齢、条件関係なく実績多数。お悩みの方はぜひ相談を。

まずはお気軽にご相談を

服装や立ち振る舞いなど、相手の方の好印象を得るためのマナー指導なども行ってくれるため、初めての出会いでどう対応して良いかわからない、といった不安をお持ちの方も安心。初婚、再婚、熟年婚、お子様連れ婚まで、年齢や条件は一切関係なく、相談者の気持ちに寄り添いながら、丁寧に対応してくれる。



銀座ブライダルサロン

◎03-3567-7381 ◎東京都中央区銀座1-14-9 銀座スワロービル1F  
◎有楽町線銀座一丁目駅10番出口より徒歩2分 ◎11:30~18:00 ◎月・木曜日

銀座ブライダルサロン



飲酒しない人も要注意。放置すると怖い「脂肪肝」  
都内でも貴重な肝臓ドック施設で早期発見を

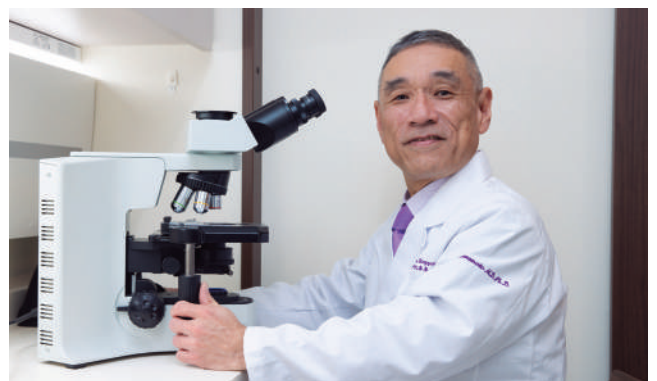

都内でも少ない肝臓ドック施設

同院は、肝脂肪量と肝臓の硬さ(線維化)を測定するフィブロスキャンの保有施設で、肝臓ドックを常時実施している。脂肪肝やナッシュと診断された場合も、そのまま治療やケアもしてもらえるので、気になる方は早めの検査を。

飲酒以外が原因の脂肪肝(肝臓に中性脂肪が蓄積する病気)の患者は増加傾向。脂肪肝を放置すると、その約10~20%が肝硬変や肝臓がん罹患しやすい非アルコール性脂肪性肝炎(ナッシュ)に移行する。ナッシュの確立した治療法はなく、脂肪肝を早期発見し、予防することが重要だ。

犀星の杜クリニック六本木

◎03-3401-3141 ◎東京都港区六本木7-10-1 M's BILD 4F-A ◎10:00~15:00  
◎水曜日、第1・3・5金曜日、日・祝日

犀星の杜

取材: M&Cメディカル株式会社(下田) 070-1313-0555







## 厄除け・八方除・商売繁盛・病門除・安産 縁結び・合格「大崎鎮守 居木神社」

江戸時代から厄除け・八方除・商売繁盛・病門除・学業の神様と崇められている由緒ある居木神社。なかでも有名なのが5種類ある厄落とし絵馬」。全国の寺社でも同社にしかない貴重なもので、この絵馬を求めて多くの参拝者が訪れる。最近では、縁結び、子授け、

安産祈願、病気平癒祈願の神社としても人気が高まっている。白黒紫三種類のオリジナル御朱印帳、集めると半年毎に記念品を頂ける月毎限定の御朱印や飛び出す御朱印も人気だ。今後、様々なライブイベントを控えている方は、ぜひ祈願してみたいかだろうか。

八方塞がり 四緑木星	病門 一白水星	鬼門 七赤金星	男の厄年	前厄 24歳 平成12年生	本厄 25歳 平成11年生	後厄 26歳 平成10年生
昭和8年生	昭和2年生	昭和5年生		41歳 昭和58年生	42歳 昭和57年生	43歳 昭和56年生
昭和17年生	昭和11年生	昭和14年生		60歳 昭和39年生	61歳 昭和38年生	62歳 昭和37年生
昭和26年生	昭和20年生	昭和23年生	女の厄年	前厄 18歳 平成18年生	本厄 19歳 平成17年生	後厄 20歳 平成16年生
昭和35年生	昭和29年生	昭和32年生		32歳 平成4年生	33歳 平成3年生	34歳 平成2年生
昭和44年生	昭和38年生	昭和41年生		36歳 昭和63年生	37歳 昭和62年生	38歳 昭和61年生
昭和53年生	昭和47年生	昭和50年生		60歳 昭和39年生	61歳 昭和38年生	62歳 昭和37年生
昭和62年生	平成2年生	平成5年生				
平成8年生	平成11年生	平成14年生				
平成17年生	平成20年生	平成23年生				
平成26年生	平成29年生	令和2年生				

(上) 昇殿参拝時間：9時～17時。元旦～3日、土日祝は予約不要。平日は要予約。  
(下) 5種類ある絵馬のどれで厄落としをするかは、上表を参照。



### INFORMATION

全国でも珍しい厄落とし絵馬  
居木神社でしか手に入らない貴重な絵馬で、三大凶とされる「八方塞がり・鬼門・病門」のほか、月毎に変わる限定御朱印(7月は左写真の限定金箔押し特別御朱印)も人気だ(各初穂料500円)。  
◎初穂料  
個人祈願は5,000円～。  
会社団体祈願:20,000円・30,000円、50,000円以上  
事前予約も受付、詳細はWEB参照。

居木神社(いるぎじんじや)

☎03-3491-7490 ④東京都品川区大崎3-8-20

③JR線大崎駅北改札西口より徒歩3分 ⑤9:00～17:00

居木神社



会津地方は野菜・米に適した環境で、冬は雪、夏の寒暖差が激しいため野菜の味が濃いのが特徴。



契約生産農家の花見さんが作るお野菜は、直売所に出してもすぐに売り切れる人気野菜です。

## ～山奥の、会津から。～ 会津野菜 栄養たっぷりの朝採れ新鮮野菜をお届け

自然豊かな会津で野菜と真摯に向き合う契約農家さんがたっぷり愛情をかけて育てた、会津野菜。朝採りの野菜をその日のうちに発送するため、野菜本来の美味しさとみずみずしさを味わえます。春・夏は西会津ミネラル野菜セット、喜多方アスパラ野菜セット、秋・冬は西会津/喜多方新米+秋・冬野菜セットがあり、莖立ち菜、春の山菜、アスパラ、ミネラルトマト、長人参、新米、白菜、雪下キャベツなど、その時期一番美味しい野菜をお送りします。2名様には小セット、4名様には大セットがおすすすめ。定期便ならさらにお得にお楽しみいただけます。ぜひ山奥の会津からまごころのこもった贈り物をご賞味ください。



### INFORMATION

会津山塩プレゼント!

裏磐梯大塩温泉を煮詰めて生成了逸品。ご注文内容確認ページ最下部のお問合せ欄に「アフルエント見た」とご入力ください。  
※期間限定  
2023年7月31日まで

会津野菜

☎0241-49-2022 ④福島県耶麻郡西会津町奥川豊島字下松2399

⑤9:00～19:00 ⑥日・夏季・年末年始 ⑦https://aizu-yasai.jp

会津野菜





橋本正平さん

務さんのお料理は優しく、それでいて深い。丁寧な四季の仕事が見え隠れするこの稀有な「美味しい」は、igoraにしかありません。



坂井 務さん

美食のバトンを受け継いで



TOKYO  
*Gourmet Baton*  
東京グルメバトン

81

# 素材の個性を引き出した一皿を 自然派ワインとともに愉しむ

## igora

いごら/九品仏

八重洲の鰻店「鰻 はし本」の橋本さんからバトンを受け継いだのは  
九品仏のイタリア料理店「igora」の坂井務さん。  
素材の持ち味を最大限に生かした“引き算の料理”を追求する。



手打ちのトロフィエ、  
イノシシのラグーソース

生地を手のひらでこすり合わせて作るショートパスタ「トロフィエ」を、島根県産のイノシシ肉と福岡県産のトマト「ポモドーロ フィオレンティーノ」のラグーソースで。野性味あふれる濃厚な味が特徴。



## 印

象的なブルーの外壁に、重厚感のあるクラシカルなドア。扉を開けると広がる落ち着いた空間の奥、カウンターの向こうで腕を振るうのが、オーナーシェフの坂井務さんだ。

大学卒業後、一般企業に就職するも料理の道に進みたいとの強い思いで上京。渋谷のイタリアン「リストラランテG」（現在は移転し、リストラランテペガゾに改名）のサービスからキャリアを始め、1〜2年周りで店を転々としながら努力を重ねた。

「周りのシェフに比べてスター

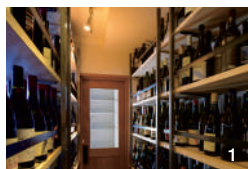

1.ウォークイン型ワインセラーには、フランスを始め各国から坂井さんが厳選したワインを常時600本ほどストック。ワインリストはないため、自分の好みを伝えるか、料理に合うものを尋ねるのがおすすめだ。2.福岡県の「とどろき酒店」製造のナチュラルワイン「Studio Gogo Non Caravan 2022」。坂井さんの淡い味の料理に寄り添う、繊細な味わい。



3.イワシのフリットを、平銅い卵のスクランブルエッグとズッキーニと共に。すだちとミントが爽やかに香る、夏にぴったりの前菜。4.カウンター8席、4人掛けテーブル2卓を配した店内。椅子やテーブルは食事を楽しむのに最適な高さに調整した特注品だ。



**PROFILE** 福岡県生まれ。大学卒業後、都内のイタリア料理店で経験を積み、北イタリアへ。現地で1年半の修業を積んだ後、三軒茶屋「Bricca」などを経て2019年7月に「igora」をオープン。豊富なナチュラルワインの知識にも定評がある。



### igora

- ① 東京都世田谷区奥沢6-22-10  
ハルシエール自由ヶ丘1F
- ② 050-5488-0473
- ③ 18:00~22:00 (21:00L.O.)  
※完全予約制
- ④ 水曜日、不定休
- ⑤ コース11,000円
- ⑥ <https://ggm5700.gorp.jp/>

トが遅いため、独立という将来を見据えながら経験を積みました。そして30歳になる前に現地で本場の料理を学びたいと思い、イタリアに渡ったんです」

現地では中部のトスカーナ、北東部のフリウリなどの都市を周って腕を磨いた。また渡航前にナチュラルワインに傾倒していたこともあり、フランスの生産者の元を訪れボランテアとして収穫の手伝いもした。

「レストランでの経験も貴重でしたが、ワイナリーで農作業の合間に出来たままかかないの美味しさが衝撃的でした。自分の畑で育てた朝採れの野菜を塩やチーズなど最低限の調味料で味付けしただけに、今まで自分がお店で学んできたものは何だったのかと思うほどの驚きがありました」

あり、これこそが自分が求めていた料理だと思ったんです」

現在、全7品のおまかせコースのみを提供する坂井さん。大切にしているのは「食べ心地のいい料理」を提供することだ。

「一皿ごと、どの素材を軸に食べてほしいかを常に考えています。過度に調味料やダシを加えることはせず、生産者さんが自分の食材が使われている」と分かるくらいに素材の味を引き立てよう心がけています」

店名の「gora」は、イタリア語の「ignoranza（イニョランツァ：無知）」に由来しており、「いつまでも初心を忘れずに」という思いが込められている。厳選されたナチュラルワインとともに、食材と真摯に向き合った料理をゆつたり楽しみたい。



# 1日で 噛める

## 即日インプラント!

取り外しの要らない白い歯を1日で。

オールオンフォー

# All-on-4

1,800,000円～



最少4本のインプラントの埋め込みで手術時間も短く当日に白い歯が入ります

### こんなお悩みありませんか?



オールオン4で  
毎日を笑顔に

体験動画

YouTube



- 入れ歯でお悩みの方
- 歯の見た目に悩んでいる
- 歯周病でぐらぐら
- 虫歯でボロボロ…

他にも…

- ・忙しくて治療に何回も通えない
- ・他医院でインプラントは無理と断られた

### オールオンフォーによる3つのメリット

メリット1

たった2時間で  
生まれ変わる

メリット2

硬いものを気にせず  
食べられる

メリット3

人前で  
笑えるようになる

数多くのインプラント、オールオンフォー症例を持つ安藤歯科だからこそできる“パーソナルカウンセリング”  
豊富な実績と経験があるからこそできる1人1人に合った“本当”の治療計画をご提案させていただきます。

まずは1度、無料カウンセリングにご来院ください。



**安藤歯科** ザイゴマ・インプラント クリニック



Tel 0120-941-801

安藤歯科医院WEBサイト  
<http://ando-implant.jp/>

東京 高島平医院  
埼玉 朝霞医院  
神奈川 大磯医院  
静岡 伊豆高原医院  
渋谷院 2023年開院予定





📖 書籍「旅する喫茶店」好評発売中

「旅する喫茶店」は、旅の専門誌「月刊 旅行読売」で連載中。  
8月号「出港!海の旅」特集(価格750円)は  
全国の書店で販売しています。



岩手

宮沢賢治が名付けた盛岡を象徴する店

光原社 可否館  
こうげんしゃ 可否館



ステンドグラスやレンガ壁、アンティークな調度が印象的な店内



深煎珈琲(コーヒー) 550円とく  
るみクッキー190円。アイスク  
リームやワインゼリーもある



光原社 可否館

- ① 岩手県盛岡市材木町2-18
- ② 東北新幹線盛岡駅から徒歩10分、または盛岡駅から循環バス3分、材木町南口下車徒歩2分
- ③ 019-622-2894(光原社本店)
- ④ 10時~L.O.17時30分/毎月15日(土・日曜、祝日の場合は翌平日)休

**連** 載「旅する喫茶店」を始める時、イメージしていたのがこの店だった。ユニークな歴史、個性的な建物、こだわりのメニュー、旅人がくつろげる静かな空間、そのすべてがある。

歴史は古く、魅力的だ。出版社として出発し、大正後期の1924年、創業者の及川四郎は盛岡高等農林学校時代の先輩だった宮沢賢治の童話集『注文の多い料理店』を刊行。光原社という名は賢治が命名したものだ。

その後、南部鉄瓶や漆器の製造販売を始め、戦後に民藝運動を提唱した柳宗悦ら識者が集うサロンの場所となり、彼らの思想に共感して1965年、陶磁器などを扱う民芸品店となった。7年後、休憩できる場所と敷地内に喫茶店が生まれた。朝の光が可否館のステンドグラスを透過し、漆塗りのテーブルに原色の色を映す。年季の入った民芸品のイスや、手触りの良い陶器のカップに使い手の愛着を感じる。「職人が手仕事で作った道具は経年変化が楽しめます」とスタッフ。「庶民の暮らしの中に美しさを見出したのが民藝運動。その姿勢は賢治の考えとも通じるものがあつたかもしれない」

賢治は生前2冊しか本を出さず、無名の存在だった。クラシック音楽が流れる店内でコーヒーを飲み、庭の緑を眺める。「きれいにすきとほった風をたべ、桃いろのうつくしい朝の日光をのむことができます」。早世した詩人の言葉を想った。

※「注文の多い料理店」序より



1.敷地内には喫茶店「可否館」のほか、全国の民芸品を販売する本店、賢治の資料館「マヂエル館」、海外のアクセサリなどを販売する「カムパネラ」、漆器工房などがある。可否館の名前は、獅子文六の小説「可否道」から 2.コーヒーはハンドドリップでいれる





氷に覆われた最後の大陸へ

# 南極探検 クルーズ 2024



## 旅のPOINT 3

- 南極大陸に上陸して歩く
- 南極の水河や動物を見る
- 日本人スタッフ常駐のチャーター船

### 読売旅行

☎03-5550-1070

(「アフレントを見た」とお伝えください)

読売旅行第12回チャーター企画

「南極への船旅14日間」

期間：2024年1月10日～23日

料金：228万9000円～354万9000円

※大人1人：トリプル/3人部屋・ソファベッド～オーナーズスイート/2人部屋

※燃料サーチャージ9万4000円(2023年1月1日現在)、国内海外空港税、船内チップなどが別途必要

事前説明会を開催中(無料、要予約)

○東京 8月5日



詳細はこちら

南極には、人類が最後に発見した7つめの大陸がある。1820年の発見後、多くの探検家がこの氷で覆われた謎の大陸を目指し、今では各国の基地が置かれて様々な研究が行われている。「地球最後のフロンティア」ともいわれる南極大陸に、船で旅ができることを知る人は意外に少ない。読売旅行が企画・主催する「南極への船旅14日間」では、アルゼンチンの首都ブエノスアイレスからチャーター機で南米最南端の都市ウシュアイアへ、ここからチャーター船「ワールド・エクスプローラー」で南極大陸へ向かう。2018年に就航したこの船は、レストランやジム、SPAなどを備える豪華客船の設備と、氷河を押し進める進む耐氷能力に優れた探検船の装備をあわせ持ち、この日から数日間、快適な洋上のホテルとなる。旅の季節は限られている。地球上で

最も寒冷な南極も、1月は気温0度を上回る日がある。この短い夏は、ペンギンやアザラシ、クジラなどの野生動物たちの活動期であり、出合える可能性が高い。探検用ボートに乗り込み、その日の天候を見ながら最適なルートで上陸ポイントを探す。「最後の大陸」を自分の足で歩く。足元から目の前には、太古からほぼ変わらない氷山、氷河が圧倒的な質量で広がっている。氷河の青—南極の氷が青く見える理由は、旅の中で学ぶ機会がある。極寒の地で長い年月をかけて形作られてきた、ここにしかない風景だ。





たっぷり降り注ぐ自然光と

上質な北欧家具



Livingのようなゆったりしたハウススタジオが誕生しました。

撮影はもちろん、動画配信、展示会や発表会などのイベント、  
会議やワークショップなど、多目的に使えるスペースです。

ARIGATO *Living*

アリガトリビング  
神楽坂

お問い合わせ・ロケハン TEL. 03-3528-9716 <http://a-ms2.com/arigatoliving>

東京都新宿区東横町4-2神楽坂グリーンランドビル6F



世界No.1\*の炭酸水なら

 **sodastream**<sup>®</sup>

いつでも新鮮！作りたての美味しさ！

- 🔴 カンタン操作で自分好みの強さに
- 🔴 500ml約18円でリーズナブル
- 🔴 専用ボトルでゴミもゼロ
- 🔴 追い炭酸でいつでもシュワシュワ！



\*グローバルデータ社調査報告：炭酸水消費量に関する国際的調査（2020年実施）

Enjoy a perfect  
sparkling beverage  
experience



全国の百貨店・専門店・家電量販店・大型スーパーなどでお買い求めいただけます。詳しくはHPのお取り扱い店舗をご覧ください。  
SodaStream コールセンター 0120-286-230

ソーダストリーム 

[www.sodastream.jp](http://www.sodastream.jp)