

アフルエント

AFFLUENT

<https://afflu.jp>

毎日に発見を、人生に豊かさを

2023 May.
[TOKYO]

5

150年の歴史が磨いた 日光金谷ホテル の魅力

時計界の新潮流
スマートウォッチ

熱視線 — 夢追い人 —
トーキョーバイク 金井一郎

TOKYO GOURMET BATON
— 東京グルメバトン —
根津 日本酒 多田

日本を巡る
広島県北広島町 / 壬生の花田植



氷に覆われた最後の大陸へ

南極探検クルーズ 2024



南極には、人類が最後に発見した7つめの大陸がある。1820年の発見後、多くの探検家がこの氷で覆われた謎の大陸を目指し、今では各国の基地が置かれて様々な研究が行われている。「地球最後のフロンティア」ともいえる南極大陸に、船で旅ができることを知る人は意外に少ない。読売旅行が企画・主催する「南極への船旅14日間」では、アルゼンチンの首都ブエノスアイレスからチャーター機で南米最南端の都市ウシュアイアへ、ここからチャーター船「ワールド・エクスプローラー」で南極大陸へ向かう。2018年に就航したこの船は、レストランやジム、スパなどを備える豪華客船の設備と、氷河を押しつけて進む耐氷能力に優れた探検船の装備をあわせ持ち、この日から数日間、快適な洋上のホテルとなる。旅の季節は限られている。地球上で最も寒冷な南極も、1月は気温0度を上回る日がある。この短い夏は、ペンギンやアザラシ、クジラなどの野生動物たちの活動期であり、出合える可能性が高い。探検用ボートに乗り込み、その日の天候を見ながら最適ルートで上陸ポイントを探す。

「最後の大陸」を自分の足で歩く。足元から目の前には、太古からほぼ変わらない氷山、氷河が圧倒的な質量で広がっている。氷河の青——南極の水が青く見える理由は、旅の中で学ぶ機会がある。極寒の地で長い年月をかけて形作られてきた、ここにしかない風景だ。

旅のPOINT 3

- 南極大陸に上陸して歩く
- 南極の氷河や動物を見る
- 日本人スタッフ常駐のチャーター船



読売旅行 ☎03-5550-1070
(「アフルエントを見た」とお伝えください)

「南極への船旅14日間」

期間：2024年1月10日～23日
 料金：228万9000円～354万9000円

※大人1人：トリプル/3人部屋・ソファベッド～オーナーズスイート/2人部屋
 ※燃料サーチャージ9万4000円(2023年1月1日現在)、国内海外空港税、船内チップなどが別途必要

事前説明会を開催中(無料、要予約)

○東京 5月20日、6月17日 ○大阪 5月28日

詳細はこちら



Special 1 150年の歴史が磨いた

07 日光金谷ホテルの魅力

Special 2 時計界の新潮流

20 スマートウォッチ

Present

05 読者プレゼント

Local

13 日本を巡る
広島県北広島町 壬生の花田植

Interview

18 熱視線 — 夢追い人—
金井一郎 (株式会社トーキョーバイク代表取締役)

Regular

24 PREMIUM GALLERY

Things

27 TSUWAMONO —大人の逸品—
picogrill/ピコグリル398

Gourmet

28 TOKYO GOURMET BATON
根津 日本酒 多田

Trip

30 旅する喫茶店
赤い屋根の喫茶店「駅舎」



2023年5月発行

Publisher 高山勇樹 長島清香
 Producer 森 正太郎 相崎美帆
 Chief Editor 菊地 学 Designer 松本健司
 Editor 小笠原由恵 Cover Photo 日光金谷ホテル 濱上英翔

編集・発行/株式会社affluent
 〒160-0022 東京都新宿区新宿4-1-6
 JR新宿ミライナタワー17F

広告掲載・チラシ折込・誌面内容のお問合せ
 ☎ 0120-121-084 (平日10:00~18:00)

配布に関するお問合せ
 ☎ 0120-124-034 (平日10:00~18:00)

配布に関するご連絡・お問い合わせ・送付停止については、
 右記QRからもご連絡いただけます。

※広告内に記載されている価格表示は「税抜」、「税別」または「広告内の価格は
 全て税抜価格です」等の表示がない場合は全て税込価格となります。

※掲載情報は4月17日時点のものです。ご利用の際には事前最新の情報をご確認ください。

本誌掲載記事の無断転載を固く禁じます。



株式会社affluentにおける個人情報の取り扱いについて

◎お預かりした個人情報は株式会社affluentが管理し、アフィリエイト会員登録、プレゼントの発送およびアンケート集計を目的として利用いたします。◎お預かりした個人情報は、ご本人様の同意なく第三者に提供することはありません。ただし、法令などにより個人情報の提供を求められた場合を除きます。◎プレゼントの発送を外部に委託する場合があります。◎個人情報をお預け頂くことはご本人様の任意ですが、必要事項に不足があると、あらかじめ明示した利用目的に対応するご本人様のご要望にお応え出来ない場合があります。◎当社が保有する応募者ご本人様の個人データについて、利用目的の通知、開示、内容の訂正、追加又は削除、利用の停止、消去及び第三者への提供の停止、第三者への提供記録の開示のお申し出には適切に対応いたします。ただし必要に応じて、追加書類の提出を伴う厳正な本人確認への協力をお願いする場合があります。あらかじめご了承ください。◎当社が保有する個人情報の漏洩が発生した場合には、個人情報保護委員会に報告し、漏洩した情報のご本人様に通知を行います。

◎個人情報保護管理者 / 株式会社affluent 個人情報保護管理室 望良

◎個人情報に関する苦情・問合せ窓口 / 株式会社affluent
 お問い合わせ ☎ 0120-121-084 (平日10:00~18:00)

公式サイト
 AFFLUENT WEB
<https://afflu.jp/>



公式Facebook
 @affluenteditor



公式Instagram
 @affluent.premium



公式Twitter
 @affluent_web



ビジネスクラス利用、絶景の山岳ホテルと
 3大特急で4大名峰を巡るスイス10日 16名様限定

ツアーのポイント

- ① 3100クムホテル・ゴルナーグラート宿泊では、
 マッターホルンが正面に一望できるお部屋をご用意
- ② わずか20席の氷河特急の最上級クラス「エクセレンスクラス」で全区間乗車

■ 出発日と旅行代金 (成田発着/お1人様/2名1室利用) ※当コースは、燃油サーチャージを徴収しておりません。原油価格の変動により金額が変更になる場合があります。2023年4月1日現在。 ※当コースは、当広告からお申込みは承っておりません。詳しくは当社ホームページをご覧ください。資料をご請求いただいた上でお申込みください。

出発日	ビジネスクラス	旅行代金
7月11(水)・25(火)	8月22(火)	1,999,000円

資料請求先 株式会社日本旅行 海外自由旅行デスク
 ☎03-5836-0635 ✉air_tyoe@nta.co.jp
 WEBにて24時間受付可能 (日本旅行 海外派員専用)



氷河特急エクセレンスクラス車窓(イメージ)

マッターホルン「3100クムホテル・ゴルナーグラート」外観

資産形成を、「分かる」から「出来る」にするお金を増やすノウハウを学ぶ

14年間で686回以上開催！
延べ約6,272名以上が参加！

¥0
参加費
無料!

新生NISA 活用セミナー

本セミナーでは、特定の金融商品に偏らず資産形成のトータルなノウハウが学べます！
金融商品のセールスを目的とせず、数多くの金融関連資格を持つ
独立系ファイナンシャルアドバイザー（IFA）が様々な視点から100%お客様の立場でお話しします。
各回共通 定員：15名 受講方法：Zoomによるオンラインセミナー（Zoomが分からない方は講師から誘導致します）

お一人様いずれか一つ、一日限りのお申込みとなります。
多くの方が参加できるように、複数のセミナーの参加はご遠慮頂いております。



確定拠出年金のファンドの選び方 と新生NISA活用セミナー

日時

6月10日(土) 10~12時 水野 6月17日(土) 14~16時 泉
7月15日(土) 10~12時 泉 7月22日(土) 10~12時 水野



水野 貴美子 コンサルタント

一般社団法人マネーコンサルティンググループ 代表理事

取得資格他：ファイナンシャルプランニング3級技能士・
証券外務員二種・住宅ローンアドバイザー・相続診断士



泉 順子 コンサルタント

一般社団法人マネーコンサルティンググループ 専務理事

取得資格他：ファイナンシャルプランニング2級技能士・
証券外務員二種・住宅ローンアドバイザー・一般社団法人
相続・事業承継コンサルティング協会

こんな方におススメ ●よくわからず確定拠出年金を行っている方 ●ファンド選びを迷っている方 ●将来のお金を計画的に安定的に殖やしたい方 ●サポートを受けながら安定的に資産形成をしたい方

安定運用実現のための商品& ノウハウ&マーケット最新情報

日時

6月18日(日)14~16時 7月12日(水)10~12時



伊藤 英行 コンサルタント

株式会社マネーコンサルティンググループ 代表取締役

取得資格他：プライマリー・プライベートバンカー・AFP /
ファイナンシャルプランニング2級技能士・証券外務員
二種・企業年金総合プランナー・相続診断士

近年の世界の変化は目覚ましいものがあり、長期的な視野を持ちながらも目の前の変化に遅れずに対応することも必要となってきております。そのために、マクロ経済をベースに現在のマーケット最新情報と共に、安定運用を実現するための商品や知識やノウハウをお届けしながら、運用経験者のフォローアップを行います。お金のプロである独立系プライベートバンカーだからこそお伝えできる情報やノウハウが満載です。※本セミナーは運用経験者向けの内容となります。

運用経験者
必見!

こんな方におススメ ●安定した運用を実現したい方 ●資産形成の再構築を行いたい方 ●ご自身の現状のポートフォリオや運用の方向性に疑問をお持ちで、セカンドオピニオンを受けてみたい方 ●金融機関ではなく、独立系プライベートバンカーと一緒に安定した資産形成を実現したい方

セミナーの詳細・お申し込み・お問い合わせは
下記検索ワードで検索、またはQRよりアクセス

マネーコンサルティンググループ



一般社団法人マネーコンサルティンググループ

☎03-6420-0652

〒153-0064 東京都目黒区下目黒1丁目4番7号グリーンハイツ行人坂405号室

Money
Consulting
Group
MCG

1



2組
4名様

1. 檜の香りに包まれながら、相模湾と伊豆大島を一望できる露天風呂「檜」。2. ゆったりくつろげる落ち着いた和室。3. 食事はフランス料理と繊細な日本料理が調和するフレンチ懐石「相模湾の旅」をレストラン「フォーシーズン」にて堪能。

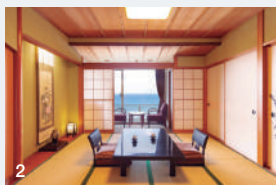

「吉祥CAREN」
スタンダード1間客室
1泊2食付ペア宿泊券

東伊豆の静かな海沿いに佇む大人の隠れ家「吉祥CAREN」。部屋は全室オーシャンビューの和室。晴れた日は海から昇る朝日や伊豆七島の四島までを望め、移りゆく美しい相模湾の絶景を眺めながら心癒されるひと時を過ごすことができる。温泉は2本の自家源泉から引く天然温泉で、絶景露天風呂をはじめ6つの湯処を備えている。滞在中はドリンクやアフタヌーンティーのサービスも。「CAREN(可憐)」という響きにふさわしいおもてなしを心ゆくまで味わってみては。

宿泊券利用期限：6月15日(木)～12月22日(金)
※全曜日、日・祝日と休前日、8月1日(火)～26日(土)を除く

☎0557-23-1213

◎静岡県賀茂郡東伊豆町奈良本1130-1

◎伊豆急行線伊豆熱川駅より送迎バスで約10分

◎<https://www.kissho-carem.com/>

2

Present

AFFLUENT 2023 MAY

読者の皆様に感謝の気持ちを込めて
編集部がセレクトした“とっておき”をプレゼント。

プリズメイト
スリムタワーファン
リモコン付(PR-F085)

ライフオンプロダクツが展開する、ライフスタイルブランド「プリズメイト」が、デザイン・省スペースにこだわったスリムタワーファンを発売。縦型設計のため、リビングや寝室などのコーナースペースにも置きやすく、自動首振り機能により左右75°の広範囲に快適な風を届けてくれる。風量調節は4段階で、就寝中の体に負担をかけにくいリズムモードを搭載。またオフタイマーやモードをわかりやすいデジタルで表示するので、操作のしやすさも魅力。

価格：12,100円(税込) サイズ：230×230×930mm

ライフオンプロダクツ株式会社

☎0570-080856(10:00～17:00土日祝除く)

◎<https://lifeonproducts.co.jp/>

3名様

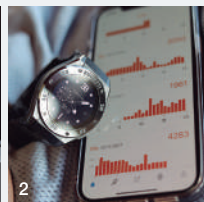

ブガッティがスマートウォッチをリリース
BUGATTI CERAMIQUE EDITION ONE

「超高級」で知られるフランスの自動車メーカー「ブガッティ」が手掛けたスマートウォッチ。同社が誇るハイパーカー同様の品質基準で作られ、ディスプレイには圧倒的強度を誇るAMOLEDサファイアガラス、直径46mmのボディとベゼルにはセラミック、ベルトにはチタンを採用。機能面では水深100Mの耐水性能を誇り、デュアル心拍センサー、毎秒10回の追跡を行う高精度なGPSセンサーなどでより精緻な健康管理を可能としている。盤石のデザイン、群を抜く機能、そしてステイタス感と、まさに「ブガッティ」そのものといえる一流の仕上がりだ。

価格：398,000円(税込)

Bugatti Smartwatches Japan ◎<https://bugatti-smartwatches.jp/>

1. 取り替え用ベゼルが付いたフルセットモデル。チタンとシリコンのストラップが同梱するので、ON・OFFでも合わせられる。2. バッテリーは最長14日間持続。専用のスマホアプリと連携し健康管理をサポート。3. 最高の精度、芸術性、テクノロジーが結集。

1名様



AFFLUENT公式サイト
のプレゼントページからご応募ください。

<https://afflu.jp/present/>

※締め切りは2023年6月4日(日)

熊本発 —— 出会いが紡いだ物語

バーが創った味噌ペーストで 極上の「アテ」を簡単に

熊本市の「上通り」にあるBar HIRONOSUKEの

バーテンダーが創った「ひろのすけ味噌」。

なぜバーが味噌を？ そこには熊本地震をきっかけに生まれた

人と人、人と素材の出会いの物語がある。

トリュフの芳醇な香りを阿蘇の伏流水で仕込んだ無添加味噌と組み合わせた「ひろのすけ味噌 トリュフ」は、クリームパスタにほんの少し加えるとグンと濃厚な味わいに。



PRESENT
5名様



上の写真でパスタに加えた「ひろのすけ味噌 トリュフ」(1,330円/税込)、熊本産あか牛の食感が楽しめる「あか牛山椒味噌和え」(1,050円/税込)、無農薬バジルを使用した「バジルペースト」(930円/税込)をセットでプレゼント。下記QRよりご応募ください。



応募締め切り：2023年5月末日まで
応募はこちらから

熊本県の味噌と食材に 込められた復興への思い

城下町の面影と、新しさが融合した熊本市の「上通り」にあるBar HIRONOSUKE。オーナーの丸山浩之さんが店を開いたのは19年前。クールでカジユアルな雰囲気、人気を呼び、いつしか地元の人々が集うバーになっていった。熊本出身の俳優、中原丈雄さんも常連の一人。熊本でのレギュラー番組出演の際にはこのバーに立ち寄り、お酒と食事を堪能するという。

そんなBar HIRONOSUKEがオリジナル商品を手がけるようになったのは2016年の熊本地震がきっかけだった。味に問題はないが、傷がついて出荷できないにんにくやバジルの扱いに困っていた農家のため、丸山さんと店のバーテンダーが試行錯誤。そして生まれたのが無農薬バジルを使ったバジルペーストだった。

「Bar飯(バーめし)」として提供したところ、「持ち帰りたい」という多くのリクエストがあり、瓶詰めの商品化が行われた。「ひろのすけ味噌 トリュフ」はステータスに添えたり、電子レンジで温めたカマンベールチーズに乗せるのもお勧めです。ほんのひとさじでトリュフの豊かな香りが広がります。『あか牛山椒味噌和え』は、上品な旨みの熊本産あか牛の食感を残しつつ、味噌、にんにく、五木村産山椒を加えています。そのままお酒のアテでもいいですが、お豆腐に寄せたり生野菜につけても美味しいですね」と丸山さん。



浩之 代表取締役
丸山浩之さん

東京のバーでチーフバーテンダーとして活躍した後、故郷の熊本に戻り2年間ホテル勤務。2004年にBar HIRONOSUKEをオープン。2021年に熊本県SDGs登録制度第一期登録事業者として認定。

有限会社浩之局
(Bar HIRONOSUKE)

©096-327-2356

ONLINE SHOP

<https://shop.hironosuke.net/>



ひろのすけ味噌は熊本産のお酒と相性抜群

熊本帰省時には気分転換にBar HIRONOSUKEにふらりと立ち寄るといふ俳優の中原丈雄さん。「ウイスキーや『白岳しる』のロックと『ひろのすけ味噌』を使ったアテと一緒にいただいています。さすが熊本産同士、これがバッチリ合うのです」

俳優 中原丈雄さん

1951年熊本県球磨郡湯前町出身。劇団未来劇場に所属し、数多くの舞台に出演。その後、テレビや映画に活動の場を移す。球磨焼酎酒造組合から球磨焼酎大使に任命され、テレビ熊本で米焼酎と料理の紹介番組のナビゲーターを務めている。



150年の歴史が磨いた 日光金谷ホテルの魅力

1873年に創業、今年6月で創業150周年を迎える日光金谷ホテル。
「現存する日本最古のクラシックホテル」という肩書きにふさわしい、
華やかな歴史と風格を兼ね備えたホテルだ。
節目の年、その歴史を紐解き、改めてその魅力を探ってみたい。

Photographs_HISHO HAMAGAMI.



偏見を捨て、手を差し伸べた
若き日本人のもてなしの精神

自然豊かなリゾート地として知られる栃木県日光市。二荒山神社、日光東照宮など世界遺産に登録された歴史遺構を有するこの地で、150年にわたり歴史を刻み続ける日本最古のクラシックホテルが、日光金谷ホテルだ。その歴史は明治時代にまで遡る。創業家である金谷家は、元々東照宮の雅楽師として「笙」を奏でることを生業としていたが、9代目当主 金谷善一郎が「ボン式ローマ字」の考案者として知られるJ・C・ヘボン博士と出会ったことで、金谷ホテルの歴史が動き出す。

明治維新の熱浴めやらぬ1870年、日光への旅行を考えていたヘボン博士は、「外国人お断り」の風潮によって宿泊先探しに苦戦をしていた。それを知った当時十八歳の善一郎が、その窮状を見かねて自宅に招く。しかし、外国人に対する「免疫」がまだ無かった当時、その行為は周囲の人々からの反感を買ってしまうことに。だがこの善一郎の行動が運命の出会いとなる。

善一郎の心尽くしの「もてなし」に触れたヘボン博士は、「これから日光には外国人観光客が大勢やってくる。その人たちのために宿屋を営んではどうか」と、避暑に訪れる西洋人のために部屋を貸すことを勧める。この言葉におされ、1873年、善一郎は自宅の一部を「金谷カテッジ・イン」として宿泊サービスを開

全ては「もてなし」の心から始まった

時代と共に成長し築かれた 金谷ホテルというステイタス



チャールズ・リンドバーグ(右)。1931年に夫人(右から3人目)とともに 写真：金谷ホテル株式会社

始。武家屋敷の様式を残したこの宿は「サムライ・ハウス」と呼ばれ、外国人からの評判を得ていく。イギリス人紀行作家イザベラ・バードもヘボン博士の紹介でこの地に滞在。その時のことを著書「日本奥地紀行」で紹介したことで、日本を代表する避暑地日光の宿として、その名は海外にも知れ渡っていったという。

「金谷カテッジ・イン」はその後益々盛況となり1887年に建物を増築。1889年には東照宮を辞し、善一郎は宿業に専念し始める。1891年には食堂を新築して料理の提供を開始し、本格的なホテルの体を成していくのである。

客の利便性を第一に考え
自前の設備を次々に拡充

その後も滞在客は増え続け、1893年に建築途中で放置されていた建物を買取り、現在の地に純洋式の「金谷ホテル」を開業する。善一郎は宿泊客がいかにか快適に滞在できるかを常に考え、自家用水力発電所や外国製洗濯機を取り入れた洗濯場、ボイラーによる給湯と暖房設備、そして栃木県で最初の電話にも加入するなど、設備を充実させていく(現在の代表番号の下4桁が「0001」なのは、当時の名残なのだそう)。そして、

明治末期には世界各国から多くの貴賓客を迎えるまでになっっていく。

1917年に隠居した善一郎に

長期バケーションやリゾートという概念、

ましてや洋食という慣習すらなかった時代に、

外国人向けの宿泊所として産声を上げた日光金谷ホテル。

その歴史の端々に、

現在まで脈々と流れる「もてなし」の源流を見る。

日光金谷ホテルの創業者 金谷善一郎。金谷家の9代目にあたり、14歳で家督を継いだ
写真：金谷ホテル株式会社





金谷ホテルの元となった「金谷カテッジ・イン」。現在は歴史館として公開されている

代わり、長男の眞一がホテルを取り仕切るようになると、日光の冬の寒さを利用したスケートリンクの設置や、植物を育てる温室の設置など、より心地よく滞在ができる環境づくりが進められた。1926年には外国人客向けの食事に欠かせなかった新鮮なミルクを常備するべく、直営の畜産部を設置。ホテル施設内に牛舎と簡易処理場を据えて、牛乳やバター、野菜類の自給体制も敷いた。1935年に別館を新築、さらに1940年には、日光観光ホテル（現中禅寺金谷ホテル）を竣工し、これをもって現在の金谷ホテルの基礎がほぼ完成する。

戦時中の経営苦、接収を経て新たな時代に歩みを進める

明治初期から着実に発展を続けた金谷ホテルだが、太平洋戦争の時代に入ると外国人向けということでも



1.戦前当時の客室。ユニットバスを備えるなど外国人向けらしい純洋式の設えだった 2.戦後接収中の本館メインダイニングルーム。兵士の休養用ホテルとして使用された 写真: 金谷ホテル株式会社



3.1940年に外国人受け入れの国策ホテルとして開業した日光観光ホテル（現中禅寺金谷ホテル）。4.1935年に落成した別館。木造3階建て24の客室が用意された 写真: 金谷ホテル株式会社

明治24年から残る宿帳には、アインシュタイン、ヘレン・ケラー、ガンジー、湯川秀樹、吉田茂など、歴史に名を残す偉人たちの署名が記されている。その一部は本館1階の展示コーナーで見ることが出来る



写真: 金谷ホテル株式会社

部から厳しい監視の目が向けられるようになる。従業員の手への召集、電気兵器の研究施設や女子挺身隊の宿舎、学習院初等科の学童疎開場所として利用され、終戦後には米軍将校のスペシャルサービスホテルとして接収されることになる。接収は日光金谷ホテルで7年、日光観光ホテルは12年にも及び、独自の経営ができない苦難の時代となった。

その後接収が解除され高度経済成長期に入ると、1964年のオリンピックに向けて第二新館を新築し、各国の元首や文化人などの訪日に対応した。また、この頃になると日本人観光客の利用も増え、それに合わせて料理やサービス内容も変化させていく。

明治から令和まで、大きく変化する時代の中で日光金谷ホテルが変わらずに受け継いできたもの。それは見ず知らずの外国人に手を差し伸べた、創業者金谷善一郎の「もてなし」の精神だ。150年という時間に磨かれたその精神は、今も世界中の賓客に愛されているのである。



3

1.「をす」の旧仮名遣いが歴史を感じさせる回転扉 2.中庭を望むロビーのライティングデスク 3.外国人向けにつくられたため、高さのあるフロントカウンター



2



1



金谷ホテル 取締役総支配人
奥間 政宣 Masanori Okuma

ラマダルネッサンス東京銀座東武ホテルを皮切りにコートヤードマリオット東京銀座販売促進部支配人、渋谷東武ホテル宿泊支配人、Sky Restaurant634支配人、東武ホテルレバント東京副総支配人を務め、現職就任前は東武鉄道ホテル事業戦略部へ出向しACホテル・バイ・マリオット東京銀座の開業に携わり、2021年1月より現職。

明治、大正、昭和、平成、令和。
5つの時代を歩んできた日光金谷ホテル。
これまでの150年の歩みを未来に繋げるため、「変革」さえも内包しようとしている。
日光金谷ホテルが受け継いでいくもの、そして変えていくものとは。

無二の魅力 金谷ホテルがみせる 150年の時間が紡いだ最上のもてなし

緩やかな時間が流れる
白亜のクラシックホテル
「日光の表玄関」と言われる朱塗りが美しい神橋。そのすぐ横の坂を上ると、日光金谷ホテルの本館が見えてくる。本館正面の重厚な回転扉を押し進むと、まるで時間を遡ったかのような空間が広がる。ちよつとしたタイムスリップ感だ。数えき

日光金谷ホテル

〒栃木県日光市上鉢石町1300

☎0288-54-0001

🌐<https://www.kanayahotel.co.jp/nkh/>



1.大正3年のメニューを現代風に再構築した150周年を祝う記念ディナー 2.伝統のフレンチが供されるメインダイニング 3.常時200種類以上のウイスキーを揃えるバー「デイサイト」



3



2



1

れないほどの賓客を出迎えたであろう背の高いフロントカウンター、その奥に振り子時計が印象的なロビー、客室へと続く廊下。そのどれもが穏やかな静けさをたずさえ、長い時間を経たただけが持つ独特の雰囲気醸し出している。

館内を歩くと、「想像の象」「三猿」「眠り猫」など、日光東照宮との縁を感じさせる彫刻が目に残る。他にも玄関回転扉上の「三つ爪の龍」、小食堂の天井に描かれた花鳥風月、柱頭の牡丹の装飾など、美術館さながらの装飾、調度品が並ぶ。

数多くのホテル事業に携わり、ホテル運営を知り尽くした奥間政宣総支配人は、ここには他のホテルには真似のできないホスピタリティがあると話す。

「日光金谷ホテルは唯一無二のクラシックホテルと言われていますが、それは『積み重ねた歴史の重み』そのものだと思います。150年の歴史を記憶した建物や調度品、時間をかけて磨きあげられたサービス、そのどれもが日光金谷ホテルの魅力そのものなんです」

これほどの由緒あるホテルである。サービスやスタッフの接客について、さぞ厳粛なルールがあるのかと思いきや、サービスに関するマニュアルは存在しないと奥間総支配人はいう。

「150年という時間を重ねたホテルであることを念頭に、それに恥じない行動、サービスを行うこと。お客様には自分の一番大切な人だと

思って接すること。従業員に伝えていけるのはそれだけです」

確かにどのスタッフも、自然な笑顔と適度にフレンドリーなサービスが緊張感を強えず好印象で、とても心地が良い。この距離感はマニュアルでは生まれないのだろう。創業者金谷善一郎の「もてなし」の精神を理解し実践したサービス。これが150年という時間に培われた日光金谷ホテルの特別な感なのだろう。

歴史を未来につなぐための「継承」と「改革」

日光金谷ホテルは今、「継承と改革(こぞ進(新)化)を経営理念に掲げ、館内の一部にデジタルサイネージを導入したり、放送作家の小山薫堂氏を顧問に迎えて過去のレシピからメニューを再現した「百年ライスカラー」を提供するなど、これまでにない新たな試みに積極的に取り組んでいるという。

「我々はいつの日か、日光金谷ホテルを世界最古のホテルと言われる存在にしたいと思っています。そのためには、残すべきものは継承し、変えるべきことには変化を恐れず着手する覚悟が必要だと思っています。お客様のニーズは時代と共に変化します。歴史に胡坐をかいてはホテルを維持出来ません。常にお客様にご満足いただける環境とサービスを考え抜き、クラシックホテルならではの革新を行う。「継承と改革」はクラシックホテルに科せられた大きなテーマであり、時に難しい判断

も必要になりますが、それも金谷ホテルだからこそと思ひ、皆楽しんでいきます」

周囲の批判を顧みず、外国人に一宿一飯を供したことから始まった150年の物語。時代に合わせた変化を受け容れながらも、創業以来の「もてなし」の心を受け継ぎ未来に歩を進める日光金谷ホテル。これからも唯一無二のホテルとして、多くの旅人を魅了し続けていくに違いない。

クラシカルな雰囲気漂うデラックスルーム



1.かつてのメインダイニング、小食堂の美しい天井画 2.客室フロアを結ぶ螺旋階段の天窓

2

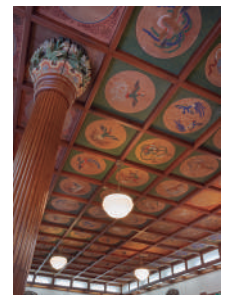
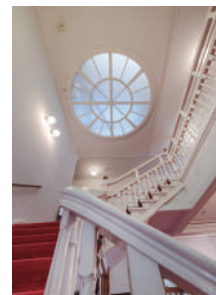

1



「ミライズ矯正歯科 南青山 (写真1)」、「ミライズオーラルヘルス 南青山 (写真2)」、「ミライズオーラルヘルス 銀座・ミライズクリニック 銀座 (写真3)」。どのクリニックもラグジュアリーな落ち着いた雰囲気。「ミライズクリニック 南青山 (写真4)」には、大学病院並みのクリーンなおべ室を完備。整形外科医や理学療法士も在籍し、再生医療と同時進行でリハビリも行える。



歯科治療から全身の健康、そして予防医療まで 様々な悩みに対応する クリニックグループへ

開院から5年。患者さんの様々なニーズに対応すべく、
矯正歯科の枠を超えた医療サービスの拡充を続けるミライズ矯正歯科 南青山。
富田統括院長が思い描く、医療サービスの未来とは？

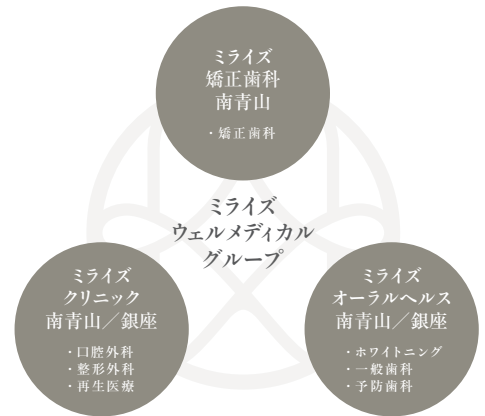

2 018年5月の開院以来、ミライズ矯正歯科 南青山は、「機能的に噛める美しい歯並び」にこだわり、最先端デジタル機器の導入や大学病院レベルの治療環境を積極的に整えることで、噛み合わせに問題のある数多くの患者さんを救ってきた。その背景には富田統括院長の「スタッフが家族を連れて来たいような、安心して一生通える理想のクリニックをつくりたい」というクリニック設立時からの想いがある。現在では、歯科矯正前に行う虫歯・歯周病治療や、歯科矯正中でも行えるホワイトニング、歯科矯正後の後戻りを防ぐMFT（口腔筋機能療法）などの口腔ケアを総合的に担うミライズオーラルヘルス 南青山/銀座や、顎変形症の外科手術、変形性膝関節症や全身の慢性疼痛、顎関節症などへの再生医療を行う歯科医科複合のミライズクリニック 南青山/銀座を開院させ、ミライズウェルメディカルグループを構築。各クリニックは互いに連携しあいながら、質の高い治療やき

め細やかな予防医療を提供している。それはまるで一つの病院内で違う診療科に掛るような感覚に近く、予約の手間や通院時間が短縮できると多忙なエグゼクティブにも好評だ。矯正歯科治療から始まったクリニックだが、その進化はさらに広がり続けている。「医療はもっと明るくあるべき。ただ治療し悩みを解決して終わりではなく、その先のライフスタイルも豊かになるようなサポートをしていきたいですね。クリニックは痛くなったら行く場所という概念を変えていきたいと思っています」

富田統括院長の構想は既に動き出していて、1825年にドイツで創業された予防医療のパイオニア「PANACEEメディカルグループ」と提携を締結したそう。ドイツをはじめタイ、中国などにも複数の予防医療施設を持つグループと日本の医療の融合により、もたらされる医療サービスとは。その全貌が明らかになる日もまもなくだろう。次の5年間にも注目だ。



富田 大介 統括院長

2018年ミライズ矯正歯科 南青山、2021年ミライズオーラルヘルス 南青山、2022年ミライズオーラルヘルス 銀座、ミライズクリニック 南青山、同銀座を設立。日本矯正歯科学会認定医、東京医科歯科大学大学院歯医学総合研究科咬合機能矯正学分野非常勤講師、セブ医科大学歯学部客員准教授、一般社団法人日本オーラルヘルス協会代表理事

ミライズ矯正歯科 南青山
MIRISE ORTHODONTICS MINAMI AOYAMA

TEL.03-5468-5585

矯正歯科
診療時間/10:00~14:30(最終受付 14:00)・15:30~20:30(最終受付 20:00)
休診日/月曜日 ※学会・出張等により臨時休診有り



一般社団法人日本オーラルヘルス協会
ミライズクリニック 南青山
MIRISE CLINIC MINAMI AOYAMA

TEL.03-6450-5915

歯科口腔外科、整形外科、美容皮膚科、幹細胞治療・再生医療外来
診療時間/10:00~18:00 休診日/月・火・金曜日



一般社団法人日本オーラルヘルス協会
ミライズオーラルヘルス 南青山
MIRISE ORAL HEALTH MINAMI AOYAMA

TEL.03-6803-8633

ホワイトニング、一般歯科、予防歯科
診療時間/10:00~20:30 休診日/月曜日および祝日



一般社団法人日本オーラルヘルス協会
ミライズオーラルヘルス 銀座
MIRISE ORALHEALTH MINAMI AOYAMA / GINZA

一般社団法人日本オーラルヘルス協会
ミライズクリニック 銀座
MIRISE CLINIC GINZA

ミライズオーラルヘルス 銀座 ホワイトニング、一般歯科、予防歯科
ミライズクリニック 銀座 美容皮膚科、再生医療外来
TEL.03-6803-8633
診療時間/11:00~14:00、15:00~20:00 休診日/月曜日

<https://mirise-ortho.com/>



壬生の花田植

広島県北広島町

田植え作業を効率よく楽しく、人々の知恵から生まれた祭事。機械化前の稲作文化の一端を現代に鮮やかに伝える。

芸北民俗芸能保存伝承館

◎ 広島県山県郡北広島町有田1234
 ◎ 中国自動車道「千代田I.C.」より車で約5分
 ◎ 050-5812-5088
<https://www.town.kitahiroshima.lg.jp/site/bunkazai/1775.html>



写真提供：北広島町教育委員会



田の神に豊かな実りを祈る

中世から続く壮大な田園絵巻

写真提供：北広島町教育委員会



1.花田植の主役の一端を担う「飾り牛」。農耕牛として活躍した黒毛の牛が金の鞍や造花で華やかに飾られる。
 2.昭和51年には国の重要無形民俗文化財に指定され、平成23年にはユネスコの無形文化遺産に登録された。2023年は6月4日（日）に開催。

写真提供：北広島町教育委員会

歴史の中で一度は消えかけたが、地元民によって復活を遂げ、世界無形文化遺産にも認定されたこの祭事。早乙女達が力を合わせて苗を植える姿には、稲作と共に生きてきた人々の慎ましさと逞しさが垣間見える。

田植時期の最後には、地元の有力者が一番大きな田に人々を集め、賑やかに田植をする「大田植」を主催した。人も牛も着飾って参加する華やかさから「花田植」とも呼ばれ、田の神に豊穡を祈る儀礼でもあった。中国地方の花田植の起りは中世にまで遡ると考えられ、中でも「壬生の花田植」は規模が大きく有名だったと言われている。

本

州では5月から6月に行われる田植え。全てが手作業だった昔

は、伴奏や歌に合わせて苗を植えることで能率を上げる「囃し田」があちこちで見られた。



アドリア海から トスカーナを駆け抜ける



アドリア海からトスカーナへ赴く若き職人が自身の為に作った前例なき機能派の鞆と、「香るレザー」の革小物。それがダヴィンチ・ファーロだ。クレタシリーズは、アレクがバイク乗りの為に作った、高密度ナイロンとイタリア革を組合せて使い勝手に凝った、多機能バッグとして支持を集めている。





「イタリア発」若き職人が作った

現代版の道具鞆とは

アドリア海から、トスカーナの街へ赴く、
石畳の街が作ったイタリアの機能バッグ

アレクサンドロ・カンデローリは革職人である。父も叔父も職人のファミリーに生まれたアレクはイタリアでは当然ながら幼少期から手伝いつつ仕事を学んだ。「アルバ・アドリアティカ」という海辺の街に彼らの工房はある。碧いアドリア海に面した風光明媚なところで、アルバの朝日が昇る地と謂われる意味だそう。若いアレクはいつもそのアルバの工房からローマ街道をバイクに駆りながらトスカーナ州まで往来している。革の街サンタクローチェが革工房の現場だからだ。道すがらのフィレンツェ旧市街に小さなアトリエを構えており、デザインを試作や打合せも多い。そしてヴィンチ村の山荘に立ち寄り、裏山のオリーブ農園にも寄って剪定と収穫も若き彼の大事な仕事である。イタリアの革職人の仕事振り、暮し振りが伝わるだろうか。

欧州で最も美しい田園風景と称されるイタリア、トスカーナの暮しは我々の憧れでもある。豊かな大地の恵みは有名で、古くから農耕の中心地でもあり、伝統的に家族親族が総出で収穫を助け合ってきた風土が根付く。伝統を重んじ、家族を大切に、手仕事を尊ぶ。イタリア人の源泉がここには有る。アレクの職人氣質を知って欲しい。

さて、彼が作った「職人暮しの為の道具鞆を此処で紹介しよう。イタリアは旧市街や街道など石畳が多くスリーターというバイクが街乗りの足なのだ。そこで背負えて、全て持ち歩ける事。職人が使う大きな道具と仕様書が入る立体的な力太チの鞆を作った。アレクは更に工夫を凝らしてなんとバッグの前ポケット部分を「取り外して」持ち歩ける様にした。道すがらバルや食堂には財布替わりにポーチとなるのだ。職人が自分の為に作るのだから、こだわりが詰まっている。その使い勝手は特筆もので日本でもオンオフ兼用で活躍する相棒といえるバッグとして使いたい。

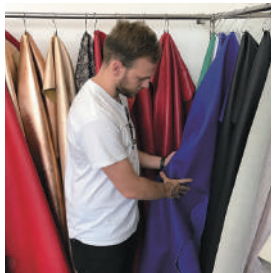

革職人：アレクサンドロ氏
イタリアの職人兼デザイナー。巨匠の父に学び、メソンの腕を振る若き「希望の星」＝ファーロだ。デザインから素材開発やプロト制作まで自身で手掛けるイタリアでも稀有の存在である。

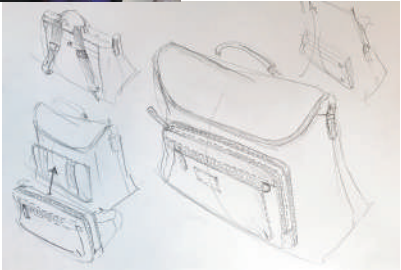

ルネサンス勃興の街
フィレンツェは500年前から職業組合ギルドによる自治が始まった。その当時から革組合はサンタクローチェ教会の近辺にある。アレク氏のアトリエも此処にある。

Bella Vita

美しき人生という格言
美しき人生、美しき人、
美しき日々を乾杯！

アレクを育む豊かな
イタリアの暮し
アルバは魚介のパスタと
白ワインで有名。



Art. "CRETA" Turista Bag

「クレタ」 ツーリスタ・バッグ

機能性を追求した、
凄い「4ways バッグ」

「手提げ」「斜め掛け」「リュック」となって、
「独立サコッシュ」が凄い。究極の機能砲
W30×H29×D14 cm ¥39,600



持ち手が革巻きで、よく馴染む。収納力
抜群でミニマルながら立体デザイン。



フラップはマグ留め。被せの下にも、
ジッパーポケット有。メイン室には
iPad・PC用ポケットが合計6つも！



前面ポケットも充実の内装2室に分かれ
たお財布機能付き。カード6枚、コイン
に紙幣ポケットも2つ。



革ポケットはマチ有り。大型スマート
フォンも収納可能。紐つきキーホルダー
はかなり便利なアイテム。

写真下：
リュック・スタイル
ジッパーポケット内から
ショルダー2本が付く



Da Vinci FARO

from ALBA Adriatica, Via Toscana,
To Atelier, Piazza di Santa Croce,
Designed by Alessandro Candelori.

ヴェインチ村の
「希望の光」
ダヴェインチ・ファアロー

レオナルド・ダヴィンチが
産まれ育った街で知る
イタリア人の職人気質

トスカーナの州都フィレンツェ
から革の街サンタクロッチェへ行
く途上にダヴェインチ村がある。有
名なレオナルド・ダヴィンチとは
ヴェインチ村のレオさんという名で
ある。今も生家は高台にあり街中
には美術館もある中世から変わら
ぬ石造りの城塞都市だ。イタリア
とは凄く、ルネサンス期から
の石造建造物と石畳を引継ぎ使い
続けている。ダヴェインチやマキヤ

ベリが歩いた石畳を今も歩き、同
じ風景の市庁舎で暮らしている。
ダヴィデの彫像から絵画まで五百
年を経ても日常で目に触れる事が
出来るのだからイタリア人が感性
豊かに育つのは当然だ。



独立したポーチに！

写真上：
「手提げ」「斜め掛け」と
「リュック」になって、なんと
前面ポケットが取り外せて
「独立のポーチ」に！
真に究極の機能派バッグ

写真右：
キャリーケース留め付き。
しっかりと固定して安心





CRETA
Multi Business Bag



AROMA CRETA
Multi Business Bag



Multi Business Bag ¥45,100
W43×H30×D13 cm
Rucksack ¥36,300
W30×H44×D12.5 cm



AROMA CRETA
Double Wallet Bag



トスカーナの並木道、西洋ヒノキの
香りを込めた香水革で、5色を展開



黒は定番。
ミニマルなショルダーも有り。

AROMA Multi Business Bag ¥129,800
W43×H30×D14 cm
AROMA Double Wallet Bag ¥39,600
W24×H12×D4 cm

クレタ・シリーズは5つのスタイル有り

縦型でも横型でも使える、スタイリッシュなマルチ・バッグやリュックやサコッシュ、ウエストバッグも揃う。

「香るレザー」で作るクレタ・シリーズ

西洋ヒノキ香る「AROMAレザー」で圧倒的な上質感が漂う、クレタの本革シリーズ。使い込むほどに馴染むイタリアンレザーの極みを体感

Online Store
davincifaro-japan.com



Atelier in Firenze



Piazza di Santa Croce,
ダヴィンチ・ファーロ ジャパン 03-3400-7372

”DaVinci FARO” Flag-ship Store

ダヴィンチ・ファーロ日本 | 旗艦店

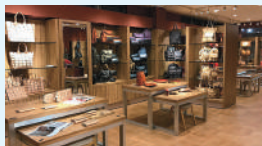

京都・直営店 | L'ELISIR 京都



東京・取扱店 | 和光本館 4F



革職人アレクが産み出した
「香るアロマ・レザー」の逸品

アドリア海を望む街からトスカーナの並木道と石畳の街道を通り、革ギルドの街フィレンツェへと赴く若き職人が自身の為に作ったイタリア暮しを支える機能派バッグ「ダヴィンチ・ファール」。父であり師である巨匠に学びイタリアの技術と情熱を引継ぎ仕上げた逸品が人気の秘密だ。アレクは西洋ヒノキが香る並木道をバイクで走り風と共に届く並木道の匂いに心が華やぎ癒される。ゆえに、革職人たるアレクは植物渋のヌメ革作りで西洋ヒノキの香りを込めようと試行錯誤を重ねて遂に「アロマ・レザー」を産み出した。もちろん、イタリア職人が誇る風合いの豊さと本ヌメ革ならではの使い込む経年変化も楽しみだ。日々使いこみ自分のスタイルを映すこのバッグを相棒に持つことを是非とも堪能して欲しい。バッグを通じてイタリアの工房と繋がりが職人氣質に触れよう。きつと人生を謳歌できる気持ちになってエンジョイ出来る筈だ。

走る人の暮らしに溶け込み
街を楽しむ自転車を作りたい

コロナ禍で密を避けられる移動手段として、この数年で注目度がアップした自転車。世の中にはママチャリやロードバイクなどさまざまな種類の自転車が存在するが、大人が気軽に街乗りを楽しめるカッコいい自転車は意外に少ない。そこに目を付け、東京の街を走ることに特化した自転車「トーキョーバイク」を生み出したのが、金井一郎さんだ。

学生時代からオートバイ好きで、バイク関連の会社に就職。先輩達が独立してバイクや車関係のパーツ輸入商社を営む姿に触発され、「自分も自転車関連の事業を興してみたい」と独立した。ネットショップの屋号を考える際にふと「トーキョーバイク」という名称を思いついた瞬間、名前に導かれるように「東京の街を楽しめる自転車」という構想が一気に走り出した。

街乗りがメインのトーキョーバイクは漕ぎ出しが驚くほど軽く、前傾姿勢にもなりすぎない。自転車を漕

株式会社トーキョーバイク 金井一郎 代表取締役 「人生をもっと自由に楽しく」

東京を走ることに特化した自転車「トーキョーバイク」の生みの親、金井一郎さん。そのシンプルなデザインとリラックスした乗り心地に根強いファンも多い。「街」をコンセプトにしたかつてない自転車を通じて、伝えたい思いに迫る。

Ichiro Kanai

「愛称はいつでも「きんちゃん」
これからも自然体でありたい」

金井さんが何より大切にしているのは「人とつながり」だ。元々一人で会社を興した金井さんは当初、町の雰囲気を感じて、東京・谷中に店舗を構えていたが、そこで出会った人々からとても大きな影響を受けたという。

「飲み屋などでできた友人がみんなとても自由に楽しそうだったんです。お金を稼いでいるかどうかは関係なく、とにかくやりたいことをやっていて、こういう生き方っていい

いな、こういう生き方でもいいんだな、と思えるようになりました。そして、自分も自転車を通じて『自由に生きるって楽しいんだよ』と伝えたい思いが強まり、モノではなく生活の一部を売るという考えにシフトしていったんです」。

清澄白河にある旗艦店「TOKYO BIKE TOKYO」の店内では、トーキョーバイク以外にもコーヒーショップや日用品、植物店が併設され、「生活の一部を売る」というコンセプトが体现されている。

起業当初、飲み仲間が仕事を手伝ってくれていたことの名残で、現在も社員からは仲間内での愛称だった「きんちゃん」と呼ばれている。昨年で20周年を迎え「本当はチャレンジなどせずのんびりしたい」と冗談を交えながらも、e-bikeの構想を明かしてくれた。

自然体のきんちゃんが自転車を通じて提案するのは、肩肘張らない人生の楽しみ方。きんちゃんの話聞いていてうちに、次の休日は久々に自分の足でペダルを漕いで、風の匂いを感じてみたくなった。

Profile

東京都生まれ。大学卒業後はオートバイや自動車関連の会社を数社経験。その後、自転車パーツのオンラインショップ経営、自転車関連企業の広告やWebサイト制作を経験し、2002年に街乗り用の自転車「トーキョーバイク」を発売。現在は都内4店舗の直営店のほか、30以上の国や地域の取扱店で展開。

TOKYOBIKE TOKYO

◎東京都江東区三好3-7-2
◎03-6458-8198
◎https://tokyobike.com/tokyobike_tokyo/



1. トーキョーバイクのカラーは、街に馴染み、どんな服にも似合うものを選んでるそう 2. 東京タワーがモチーフのロゴマーク 3. [TOKYOBIKE TOKYO] 店内。時にはライブなどの開催も。



「旅人は住む人のように、住む人は旅人のように」を信条とする金井さん。自転車を通じて「今の暮らしよりもう1つ新しいものを知って、世界をより広げてもらえたら」と語る。

自分の好きな場所に行つて、好きなことをする。
自転車は自由の象徴です。



時計界の新潮流

スマートウォッチ

SMART WATCH

2015年にApple Watchがデビューして以来、
瞬間に人気を広まったスマートウォッチ。
それから8年経った今、機能もデザインも多岐に渡ったモデルがラインナップしている。
そこで現代のライフスタイルに相応しい、最新スマートウォッチを紹介する。

Edit&Word_POW-DER.



現代社会に不可欠になりつつあるスマートウォッチ

そもそもスマートウォッチとは、CPUが内蔵された、腕時計のような、デザインをしたウェアラブルな電子機器のこと。時刻を知るだけでなく、画面をタッチしてメールを送受信したり、ネットやSNSで様々な情報を収集・共有したり、スマホやPCと連動させることで、日常生活がより便利になる使い方ができるのが魅力だ。

さらに、心拍数をチェックしたりカロリー摂取・消費をまとめたりする健康管理機能が特徴のモデルや、気圧計・高度計に加えて極めて精度の高いGPS機能を搭載したスポーツ&アウトドアに役立つモデルもリリース。また、機種によっては電子マネーのチップを内蔵し、交通機関や店舗での支払いが可能なものもある。

その上こうした機能はアプリによってアップデートできるので、常に進化をさせることができるのもスマートウォッチの魅力だ。そんな時代の潮流から、スポーツウォッチメーカーはもちろん、ラグジュアリーブランドも続々とラインナップしてきている。シンプルなデジタルのみのモデル以外にも、ベゼルを持ったアナログ高級時計を模したモデルなども加わり、ビジネスシーンでも違和感なく装着できる。今回紹介するスマートウォッチの中からお気に入りを見つけて、ライフスタイルをスマートに格上げしてほしい。

BUGATTI

ブガッティ

CERAMIQUE EDITION ONE

オーストリアの時計メーカーViitaとのコラボによって、超高級車のブガッティが手掛けた初のスマートウォッチ。高級クロノグラフをイメージしたボディやベゼルは、非常に軽量で堅牢なセラミックを採用。また、ガラス面には高強度なAMOLEDサファイアガラスを用いるなど、既存のスマートウォッチとは一線を画している。そんなラグジュアリーな本体にデュアル心拍センサーを内蔵し、代謝測定やストレス測定を始めとした極めて精度の高い健康管理が出来るのが魅力だ。

¥398,000

©BUGATTI SMARTWATCH JAPAN

©<https://bugatti-smartwatches.jp/>



日本国内向けには取り替え用ベゼルが2つ、チタンやシリコンのストラップなどが付いたフルセットモデルを展開。重厚なウッドボックスに収納される。

注目の機能

世界に類を見ない水深
100mの耐水性

バッテリー寿命が
5~10日(普通の約3倍)

代謝測定・ストレス
測定など、
高精度の健康管理



こちらの時計を
1名様にプレゼント!

応募方法はP.5の「読者プレゼント」へ



代謝測定

ストレス測定

心拍数/分履歴

睡眠周期測定

マップ

GPS追跡

デュアル心拍センサーや、1秒間に10回計測するGPSセンサー機能を搭載することで、心拍数、代謝測定や体年齢計、ストレス測定、睡眠周期測定などを正確に知ることができる。

注目の機能

軽さ&強さ&耐久性の
バランスに優れたチタニウムケース

通常使用で36時間、
低電力で60時間のバッテリー

Apple Watch史上、
最大の49mmケースで
最も明るいディスプレイ



APPLE

アップル

Apple Watch Ultra

スマートウォッチ人気の火付け役といえばApple Watch。時計という概念を変え、iPhoneと連携して電話やメールを始め、様々な機能を使用できる腕時計型のデバイスとして瞬く間に浸透した。2022年9月には最新型のApple Watch Ultraも登場。さらに進化を続けている。



新搭載されたアクションボタンは様々な機能に瞬時にアクセス可能。

¥124,800

©Apple Storeコールセンター
©0120-993-993

※価格はすべて税込。

注目の機能

ルイ・ヴィトン独自の
文字盤
旅(飛行機/列車/ホテル)
の計画と搭乗情報
スマートフォンカメラの
遠隔操作



LOUIS VUITTON

ルイ・ヴィトン

タンブール ホライゾン ライト・アップ

常に創造的かつ革新的なモノをプロデュースし続けるルイ・ヴィトンのコネクテッドウォッチは、ユニークなシルエットと太鼓型のケースが特徴だ。緩やかに湾曲したサファイアガラスのエッジにはモノグラム・フラワーがデザインされ、その奥にある24個のLEDライトが美しく浮かび上がらせる。そんなアーティストックなウォッチの心臓部には健康管理機能などのほかに、旅をサポートする機能が搭載されているのがルイ・ヴィトンらしい。

¥580,800

©ルイ・ヴィトンクライアントサービス
©0120-00-1854

TAG HEUER

タグ・ホイヤー

Connected CaLibre E4

都会的、スポーティ、エレガント、オールブラックの美学に基づいたタグ・ホイヤーのコネクテッドウォッチは、サンドブラスト加工を施したマットブラックDLCグレード2チタン製のケースが印象的。同ブランドが提供するデジタルサービスや、新導入された正確な標高トラッキングを行うトレイル&ハイキングを含むウェルネス&パフォーマンス性能などが、多くのアスリート&アウトドアユーザーをサポートする。

¥286,000

©LVMHウォッチ・ジュエリー ジャパンタグ・ホイヤー
©03-5635-7054



注目の機能

水深50m防水
スポーツウォッチアプリ
(ランニング・ゴルフ・
トレイルなど)搭載
多彩なデジタル
ウォッチフェイス、メカ
ニカルウォッチフェイス

HUBLOT

ウブロ

ビッグ・バン e ブルー・ヴィクトリー



注目の機能

スポーツコミュニティ
「Strava」アプリを
プログラム
Bluetooth 5.0で
さまざまなデバイス&
アクセサリと接続
機械式ウォッチフェイス
デザインもダウンロード
可能

サッカー日本代表のオフィシャルウォッチの最新バージョン。Bluetooth 5.0を搭載し、様々なデバイスやアクセサリと接続可能だ。また、プリロードしたアプリのスイートによってアクティビティや健康状態などを追跡することができる。ウブロの機械式時計「ビッグ・バン」のデザインをベースに、SAMURAI BLUEをイメージしたブルーセラミック製ケースとカーフ&ラバー製ストラップの組み合わせが、高級感とスポーティさを演出している。

¥792,000

©LVMHウォッチ・ジュエリー ジャパン ウブロ
©03-5635-7055



SUUNTO

スント
9PEAK PRO

世界中のアスリートから支持されているスントのスマートウォッチは、4つの衛星ネットワークと最大32個の衛星に同時に接続できるため、GPSの精度が大幅に向上。深い山の谷間や高いビルの下などでも、確実な位置情報をゲットできるのが魅力だ。また、バッテリー寿命も向上していることや、ストラップがワンタッチで交換できるのもユーザーには嬉しいファクターだ。

¥87,780 ~
 ©スント
 ©<https://www.suunto.com/ja-jp/Support/customer-support/>



注目の機能

- 95種類以上のスポーツモードを搭載
- 高精度のGPSナビゲーションシステム
- アウトドアインサイト (空気圧・高度・温度)

GARMIN

ガーミン

FÈNIX 7X
SAPPHIRE DUAL POWER

洗練されたデザインのボディに、最先端のテクノロジーを搭載。GPS機器のバイオニアならではの高精密度なGPS計測と多彩なヘルスマニタリングでアスリートをサポートする。さらに各種通知機能からキャッシュレス決済などビジネスシーンに欠かせない機能も魅力だ。また、ボタン操作に加えタッチ操作も可能になり、日常での使い勝手が向上していることも見逃せない。

¥137,500 ~
 ©ガーミンジャパン ©0570-049530



注目の機能

- タッチスクリーン操作の追加
- アメリカ国防総省MIL規格準拠の「高耐熱性」「高耐水性」「高耐衝撃性」
- ソーラー充電対応ディスプレイ



SMART
WATCH

フォッシルが展開するスマートウォッチコレクションの最新作は、アナログ時計にスマートウォッチ機能を融合したハイブリッドウォッチのウェルネス仕様。AlexaとSpO2(血中酸素濃度)、VO2 Max予測値、心拍数、ワークアウトを自動検知し、日常的な健康管理を行う。また、カラー展開が豊富な別売りのストラップで、気軽に雰囲気を変えることができるのも嬉しい。

¥37,950
 ©フォッシルジャパン ©03-5992-4611



注目の機能

- 50mの耐水性
- 歩数計・睡眠モニター・血中酸素濃度測定
- 軽量で質感の高いチタニウム製ボディ



MONTBLANC

モンブラン

SUMMIT 3

ラグジュアリー ビジネススタイルを表現したコネクテッドウォッチは歩数記録や睡眠モニター、血中酸素濃度測定などを含む健康管理機能に長けているのが特徴だ。また、ビジネスシーンにマッチするように、モンブランの伝統的な時計製造の歴史にインスパイアされたウォッチフェイスや、レザーおよびラバーストラップを組み合わせた高級な装いも、このモデルの魅力のひとつだ。

¥172,700
 ©モンブランお客様サポート ©0800-333-0102

FOSSILE

フォッシル

ブラックシリコン
ハイブリッドスマートウォッチ



注目の機能

- Alexa音声コマンド
- ウェルネス指標トラッキング (血中酸素濃度、最大酸素摂取量など)
- ワークアウト自動検知

※価格はすべて税込。

咬み合わせ治療で顎関節症や不定愁訴を改善 身体と脳の健康に加え美容効果も期待できる



咬合治療の権威・丸山剛郎先生

大阪大学名誉教授の丸山先生(83歳/写真上)は、正しい咬み合わせの効果を実証しながら、これまで18,000人以上の患者を治療。澤口俊之氏とともに、理想的な咬み合わせを解説する公開講座も定期開催している(写真下)。

「丸山咬合医療」は、脳科学者の澤口俊之氏との共同研究から確立された、顎のズレを正すことで頭痛や肩こり、めまいなど全身の不定愁訴を改善する治療法。咬み合わせを正すことにより、脳にも好影響を与えるため、認知症予防効果も期待できる。気になる方は気軽に相談を。

丸山咬合医療センター 東京(銀座)クリニック

☎090-8759-5623 (24時間予約留守電)
 ⑨東京都中央区銀座4丁目5-1 聖書館ビル301
 ⑩銀座駅より徒歩3分 取材:JM企画03-3538-0346
 丸山咬合医療センター

2023年5月新規講座募集! 子どものための 起業スクール「CEOキッズアカデミー恵比寿校」



ハワイ発の教育プログラム

・子ども起業家ベーシックコース
毎週月曜16:00~16:45【月4回・対面】
・子ども起業家アドバンスコース
隔週土曜13:00~14:00【月2回・対面】
隔週水曜18:30~19:30【月2回・zoom】
途中入校随時募集中

CEOキッズアカデミー恵比寿校が提供するプログラムでは、学校教育だけでは得られない、子どもが将来必要となるお金の知識や、経営者マインド、そして「稼ぐ力」を育ててくれる。子どもの個性を伸ばし、将来の選択肢を増やすために、まずは無料説明会へお申し込みを。

CEOキッズアカデミー恵比寿校

☎ceokidsacademy.ebisu@gmail.com
 ⑨東京都渋谷区恵比寿1-22-23ヴェ
 ラハイツ恵比寿410

CEOキッズアカデミー恵比寿校

AFFLUENT

PREMIUM GALLERY

人生を楽しむ大人のための
毎日を豊かにする情報をお届け

～山奥の、会津から。～ 会津野菜



自然豊かな会津で、契約農家さんがたっぷり愛情をかけて育てた会津野菜。春夏、秋冬のその時期一番美味しい野菜をセットにして、その日のうちに発送します。定期便ならさらにお得にお楽しみいただけます。

会津野菜

☎0241-49-2022 ☎9:00~19:00
 ⑩日・夏季・年末年始
 ⑪https://aizu-yasai.jp



会津野菜

【特典】会津山塩をプレゼント

ご注文内容確認ページ最下部のお問合せ欄に「アフルエント」とご入力を。
 ※期間限定:2023年5月31日まで

銀座で25年! 成婚実績100組以上 プロの仲人による本気の婚活をしてみませんか



キャリア25年のベテラン仲人、藤原栄子が本人の意思を尊重しながら、成婚するまで何度でもとことんサポート。10万人以上の会員データと人脈を活用し、合う人を責任を持って紹介してくれる。厳しい入会審査を通った本気で結婚したい人だけが登録しており、20~70代まで年齢、条件関係なく実績多数。お悩みの方はぜひ相談を。

まずはお気軽にご相談を

服装や立ち振る舞いなど、相手の方の好印象を得るためのマナー指導なども行ってくれるため、初めてのお見合いでどう対応して良いかわからない、といった不安をお持ちの方も安心。初婚、再婚、熟年婚、お子様連れ婚まで、年齢や条件は一切関係なく、相談者の気持ちに寄り添いながら、丁寧に対応してくれる。



銀座プライダルサロン

☎03-3567-7381 ⑨東京都中央区銀座1-14-9 銀座スワロービル1F
 ⑩有楽町線銀座一丁目駅10番出口より徒歩2分 ☎11:30~18:00 ⑪月・木曜日

銀座プライダルサロン



初音美術 銀座店『うつわギャラリー』を増設 食卓を彩る、お気に入りの食器を見つけて



古美術・骨董品を扱う初音美術 銀座店。先月増設したうつわギャラリーでは、江戸時代～現代までの和食器、漆器、ガラス食器などを中心に展示販売中。「テーブルウェア・フェスティバル」でも好評だった選りすぐりの品揃えで、特別な日から普段使いでも活躍する食器が揃う。ぜひ訪れてみては。

経験豊富な査定員による買取も

初音美術では、美術品全般の買取・販売にも対応している。鑑定歴26年、古美術商として培った経験豊富なプロの目で、本来の価値と持ち主の思いに寄り添った査定を行う。店頭のほか、出張、メール、LINEでの査定も可能だ。

初音美術 銀座店

☎0120-082-032 ※ご来店時はお電話を
 ④東京都中央区銀座5-1 銀座
 ファイブ2F ⑤10:00～19:00



初音美術 🔍

再生医療（幹細胞培養エキス）による 最先端の「脱毛症治療」を提供

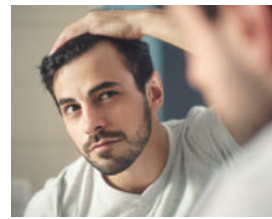

再生医療による脱毛症治療で使用される培養エキスには、毛母細胞を活性化するサイトカイン（生理活性物質）に加え、話題のエクソソームも含まれており、薬物療法で効果がなかった方にも、発毛効果を期待できる。特に更年期の薄毛や、円形脱毛症、がん治療後の脱毛症の方はご相談を。

細胞から若さを取り戻す

酸化ストレスや慢性炎症、長寿遺伝子の劣化などにより起こる細胞の老化。それを予防する効果のある高濃度ビタミンCや細胞を活性化する幹細胞培養エキスなどで若返り対策をし、病気に罹りにくい身体を目指してみてください。

犀星の杜クリニック六本木

☎03-3401-3141 ④東京都港区六本木
 7-10-1 M's BILD 4F-A ⑤10:00～15:00
 ⑥水曜日、第1・3・5金曜日、日・祝日



犀星の杜 🔍 取材：M&Cメディカル株式会社 (下田) 070-1313-0555



Slumberland [SL-CL01] 矢羽が特徴のトップクラシックスタイルモデル

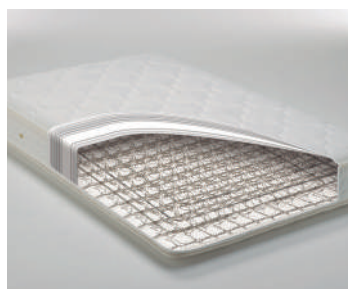

赤坂ショールーム外観 (写真左)。上質な眠りに導く高密度連続スプリング®マットレス (写真右)。

最良の眠りから、明日のひらめきを フランスベッドの美しく機能的なベッド

寝返りの意味をご存知だろうか。寝返りをせず眠ると、正座で脚が痺れるのと同様に体圧が集中し血流が悪くなってしまふ。つまり、寝返りは血流の循環を促し体調を整えるためのストレッチなのだ。フランスベッドは1949年の創業以来、快適な睡眠と健康を提供し続けてきた眠りの総合メーカーだ。同社が採用する「高密度連続スプリング®マットレス」は、1本の鋼線を編み上げる高度な製法で作られており、通気性が良く身体を広い面で支えることで自然な寝返りを促してくれる。またSlumberlandの「SL-CL01 (写真左)」などのマットレスにも採用されており、質の高い睡眠を叶えてくれる。その違いをぜひ体験してみてください。



INFORMATION

ラムダス体験会開催中

現在、フランスベッドが開発したベッド型マッサージ機「ラムダス」の体験会を実施中。「AFFLUENT」を見てご来店の方には、ささやかなプレゼントをご用意してお待ちしています(5月末まで)。

フランスベッド赤坂ショールーム

☎03-5573-9300 ④東京都港区赤坂3-3-5 住友生命山王ビル1F
 ⑤赤坂見附駅より徒歩3分 ⑥10:00～18:00 ⑦水曜日、夏季休暇

フランスベッド赤坂ショールーム 🔍



1日で 噛める

即日インプラント!

取り外しの要らない白い歯を1日で。

オールオンフォー

All-on-4

1,800,000円～



最少4本のインプラントの埋め込みで手術時間も短く当日に白い歯が入ります

こんなお悩みありませんか?



オールオン4で
毎日を笑顔に

体験動画

YouTube



- 入れ歯でお悩みの方
- 歯の見た目に悩んでいる
- 歯周病でぐらぐら
- 虫歯でボロボロ…

他にも…

- ・忙しくて治療に何回も通えない
- ・他医院でインプラントは無理と断られた

オールオンフォーによる3つのメリット

メリット1

たった2時間で
生まれ変わる

メリット2

硬いものを気にせず
食べられる

メリット3

人前で
笑えるようになる

数多くのインプラント、オールオンフォー症例を持つ安藤歯科だからこそできる“パーソナルカウンセリング”
豊富な実績と経験があるからこそできる1人1人に合った“本当”の治療計画をご提案させていただきます。

まずは1度、無料カウンセリングにご来院ください。



安藤歯科 ザイゴマ・インプラント クリニック



Tel 0120-941-801

安藤歯科医院WEBサイト
<http://ando-implant.jp/>

東京 高島平医院
埼玉 朝霞医院
神奈川 大磯医院
静岡 伊豆高原医院
渋谷院 2023年開院予定

軽量でコンパクト、A4サイズに畳める手軽な焚き火台

アウトドア人気は依然として高止まりしているが、最近では「焚火」そのものが独立したブームになっている。火を前に無心になることでリラックス効果が得られたり、自分と向き合う時間が作れたり、さまざまなメリットも紹介されている。そこで、今回は軽量コンパクトながら堅牢、更に見た目も美しく、キャンパーにも絶大な人気を誇るSTC（スノートレッカーカンパニー）社の「ピコグリル」を紹介したい。

STC社は1983年にスイスで創業したアウトドア用品メーカー。自然をこよなく愛するブルーノ・ワンゼンリード氏によって創設され、スキーやバックカントリー製品、アウトドア用品の開発と製造を行ってき

た。そんなブルーノ氏が着想した「ピコグリル」は、持ち運びやすさを第一に考えた焚き火台で、2枚のステンレスプレートを組み合わせてフレームに固定する独自のデザインが特徴だ。重量は専用袋込みで450gと驚きの軽さで、使用時以外はフラットにA4サイズにまで折り畳みできるため、バックパックはもちろん、サイクリング、バイクツーリングなどさまざまなシーンでの活躍が期待できる。

プレートの中央部分がV字構造のため空気が通りやすく、ビギナーでも薪に簡単に着火でき十分な火力が得られる点もポイントだ。他の同等重量の焚き火台と比べて長い薪をくべられるため、火を絶やさないう

薪の追加に追われることがない。薪や枯れ木、落ち葉のほか炭も使用できるなど汎用性が高く、付属の専用スピット（串）を横渡しして鍋を置いて煮炊きしたり、スピットに食材を刺して串焼きしたり、好みのサイズの焼き網を置いて直火調理をしたりと、アイデア次第で自在なセッティングが可能だ。ソロのほか2～3名での利用にも向いている。

機能性と信頼性を兼備し、その完成度の高さから模造品も出回るほどの人気を誇るこの「ピコグリル」。本格派のキャンパーはもちろん、これから焚火デビューするライトユーザーにもおすすめの、所有欲を満たしてくれる逸品だ。



picogrill
ピコグリル398
12,800円（税込）

TSUWA
MONO

大人の逸品

Photographs_HIDE NOGATA.



深田 裕さん

お酒とお料理が美味しいことはもちろん、日本の酒文化・食文化への真摯な向き合い方を本当に尊敬しています。



多田修平さん

美食のバトンを受け継いで



TOKYO
Gourmet Baton
東京グルメバトン

79

美味しい日本酒と料理を通じて 日本の豊かな食文化を発信

根津 日本酒 多田

ねづにほんしゅただ／根津

入谷のバスク料理店「sardexka」の深田さんからバトンを受け継いだのは
根津の日本料理店「根津 日本酒 多田」の多田修平さん。
全国から集めたこだわりの日本酒と季節感あふれる料理を提供する。



子持ち槍烏賊と山菜

半熟に炊いた子持ち槍烏賊に、季節の山菜を合わせた一品。山菜は日替わりで、写真は「うるい」と「うごぎ」の葉揚げを使用している。山椒と木の芽がアクセント。



カウンター5席のほか、4人席テーブル2つを備える店内。



島豆腐を使用した白和えの衣に、ナッツや木の実を合わせた「莓の白和え」。香り付けの橘のオイルがふわりと広がる。



多田さんと奥様が少しずつ集めた、こだわりのお猪口。



PROFILE

東京都出身。専門学校卒業後、ザ・ペニンシュラ ホテル 東京に勤務する傍ら、酒蔵巡りをライフワークとする。東北大震災をきっかけに日本酒の振興を後押ししたいという思いで日本酒専門店などでの修行を開始。2015年10月に「根津 日本酒 多田」をオープン。



根津 日本酒 多田

- ◎ 東京都文京区根津2-15-12 木村ビル 1F
- ◎ 03-5809-0134
- ◎ 18:00~23:00
※日中12時以降2名から貸切可
- ◎ 不定休
- ◎ コース11,000円ほか(税込・サ別)

日 本酒の消費量が年々減少する状況下で、より多くの人に日本酒の良さを味わってほしいとの思いを体現する店がある。下町風情を残す東京・根津の「根津 日本酒 多田」だ。店主の多田修平さんは元ホテルマンという経歴の持ち主で、バーテンを目指すためにホテルに就職したほどのお酒好き。それが高じて日本酒の奥深さに魅了されていったという。

「日本酒を好きになるうちに、原料となるお米や水について何も知らないということに気付きました。もっと知識を得たいと思い、さまざまな蔵に足を運ぶようになったんです」。

酒蔵巡りを続けるうちに、同年代の酒蔵の後継者達とも縁ができた。しかしそのような中で東日本大震災が起これ、懇意にしている福島の酒蔵が苦戦する様子を目の当たりにする。これを機により積極的に日本酒の復興に関わりたいという思いが強

まり、ホテルの仕事の傍ら、休みの日には復興イベントの手伝いや日本酒専門店での修行を積み、2015年に「根津 日本酒 多田」を開店した。

多田さんが揃えるのは、自ら全国の酒蔵を巡り集めた日本酒ばかり。仕入後は独自の温度管理を行い、旨さを最大限に引き出した状態で客に提供する。店頭に並ぶだけでも50種類、時期を見て寝かせ、育てて、いる日本酒と合わせれば、100種類を超える。訪れた客には「食とお酒を通じて日本の豊かさを

感じてほしい」と語る多田さん。合わせる料理は、できるだけシンプルかつ季節感にこだわったオリジナルメニューだ。

「日本酒について分からないことがあつたら遠慮せずにとんどん聞いて頂きたいですし、口に合わなかつたらそれも伝えて頂きたいです。口に含む量をアドバイスしたり、ご提供する温度を変えたり、好みに合う銘柄をご紹介するなど、お客様とコミュニケーションを取りながら、日本酒の魅力をお伝えしていきたいです」

山廃仕込を得意とする滋賀の上原酒造が醸す「不老泉」。芳醇な口当たりでさまざまな料理とも相性抜群。多田さんも「食中酒として最適」と太鼓判を押す。





📖 書籍「旅する喫茶店」好評発売中

「旅する喫茶店」は、旅の専門誌「月刊 旅行読売」で連載中。
6月号「私だけのひとり旅」特集(定価750円)は
全国の書店で販売しています。



青森

旧駅舎の店内で感じる津軽の四季

赤い屋根の喫茶店「駅舎」



店内から芦野公園駅のホームが見える



りんごケーキと駅舎珈琲のケーキ
セット750円



赤い屋根の喫茶店「駅舎」

- ① 青森県五所川原市金木芦野
84-171
- ② 津軽五所川原駅から津軽鉄道
30分、芦野公園駅下車すぐ
- ③ 0173-52-3398
- ④ 10時～L.O.16時30分／水曜休

本 州最北の私鉄・津軽鉄
道にある芦野公園駅は、
県立自然公園の中にある珍しい
駅だ。そのホームと直結する赤
い屋根の喫茶店「駅舎」は、
1975年まで実際の駅舎だっ
た木造平屋建ての建物を活用し
ている。1930年の津軽鉄道
開業当時から残る唯一の建物
は、国の登録有形文化財になっ
ている。

扉を開けると店内には、駅務
室と待合室を隔てたカウンター
が残り、壁掛けの手回し式固定
電話や当時の利用客向けの案内
板などが、現役だった昭和の頃
の面影を伝えている。

店主の栄利有夏さんは「学生
時代に友達との待ち合わせに
使った駅を、まさか自分がお店
として経営することになると



1.店名通り赤い屋根が特徴の「駅舎」。「日本さくら名所100選」の芦野公
園は4月下旬～5月上旬に桜が咲く 2.地元出身の店主・栄利有夏さん



目は
あなたの前に広がる
世界を映し出すことに
いつしようにけんめいです。

旅先も景色も
大切な人の笑顔も
時には涙でにじんだ世界さえも。
そんな
かけがえない日々を
生まれたときの
裸眼のまま楽しみたい。

目はあなたの今を
残していくものだと思う。
わたしたちは
鈴木眼科グループです。

手術実績

(2023年2月時点)

白内障手術件数
1万2500件

多焦点裸眼レンズ件数
3500件

いつまでもオシャレに若々しく

鈴木眼科グループで白内障手術を受ける7つのメリット

- 1 熟練のスタッフと優れた技術を持つ医師による、安全で目に負担のない手術
- 2 手術前の詳しいコンサルテーション、術前説明
- 3 挿入する眼内レンズが選べる
- 4 大学病院レベルの、高性能で安全性の高い手術機器、手術室、術前検査機器
- 5 手術当日と翌日の無料送迎による、安全で安心な日帰り手術
- 6 年中無休の外来診療(戸塚)、緊急時の対応
- 7 お近くのグループクリニックでの、生涯にわたる術後の眼のチェックとメンテナンス



Alcon社眼内レンズ担当副社長アレックス・ロング氏&鈴木高佳理事長。多焦点眼内レンズ手術件数日本一の医療機関として表彰!

多焦点眼内レンズによる近眼、老眼、乱視の同時治療で、生涯裸眼で過ごすライフスタイルを提供する眼科です。

鈴木 高佳 / スズキ タカヨシ

神奈川県逗子市出身。栄光学園中学校・高等学校卒業、1994年日本医科大学卒業。日本医科大学付属第一病院にて麻酔科研修後、横浜市立大学医学部付属病院眼科に所属する。この間、同大学病院、函館の藤岡眼科病院、小田原の佐伯眼科クリニックへの勤務を通して白内障手術をはじめ眼科一般の経験を積む。2002年より東京歯科大学市川総合病院眼科にて角膜疾患の診断・治療に携わる。また同年、日本国内での多焦点眼内レンズの厚生労働省治験を行った、東京歯科大学水道橋病院眼科のピッセン宮島弘子教授の助手として同眼科に勤務し、

2006年3月まで、手術、診療、臨床研究に従事。同大学ではほかに、レーシックをはじめとする屈折矯正手術と日帰り白内障手術を専門に行う。2006年国際親善総合病院眼科部長に就任。網膜硝子体疾患に対し手術および内科的治療(光線力学療法、抗血管内皮増殖因子硝子体注射療法など)を導入し、多数の患者の診断と治療を担当。2010年4月、神奈川県横浜市のJR戸塚駅前に戸塚駅前鈴木眼科を開院。現在は同クリニックの理事長を務めるほか、同クリニックをはじめ県下に計4カ所のクリニックからなる鈴木眼科グループ代表を務める。

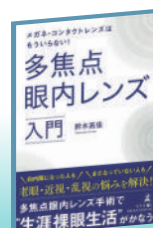

全国書店・Amazonにて取り扱っている。メガネ・コンタクトレンズはもういらない!

多焦点眼内レンズ入門
鈴木眼科グループ理事長
鈴木 高佳(著)

戸塚駅前 鈴木眼科

0120-980-017 (予約制)

◎神奈川県横浜市戸塚区戸塚町16-1 トツカーナ5F
◎年末年始・施設休館日 ◎土曜日、日・祝日も診療
※2021年4月から月曜日は第1・3・5の週のみ診療となりました。
◎<https://totsuka-suzuki.com>

戸塚駅前 鈴木眼科

無料送迎サービス

遠方の方は空港や新幹線、宿泊先までお迎えに上がります。(手術当日+手術翌日診療)



世界No.1*の炭酸水なら

 **sodastream**[®]

いつでも新鮮！作りたての美味しさ！

- 🔴 カンタン操作で自分好みの強さに
- 🔴 500ml約18円でリーズナブル
- 🔴 専用ボトルでゴミもゼロ
- 🔴 追い炭酸でいつでもシュワシュワ！



*グローバルデータ社調査報告：炭酸水消費量に関する国際的調査（2020年実施）

Enjoy a perfect
sparkling beverage
experience



全国の百貨店・専門店・家電量販店・大型スーパーなどでお買い求めいただけます。詳しくはHPのお取り扱い店舗をご覧ください。
SodaStream コールセンター 0120-286-230

ソーダストリーム 

www.sodastream.jp