

こだわりを追求する大人のためのハイエンドマガジン

[アフルエント]

AFFLUENT

2021 JANUARY

for Executive



資産運用特集

価値ある資産作り

TOKYO
GOURMET BATON

—東京グルメバトン—

松陰鶴水

時計を知る

FREDERIQUE CONSTANT

クラシック カレ

オートマチック ハートビート

旅する喫茶店

道後の町屋 (愛媛県・松山市)

新たな潮流を楽しむ

星冴ゆる夜の
ウイスキー

イチロー引退記念
MLB、MLBPA
公式認定商品

イチロー引退記念 直筆サインボール

豪華フレームボックス入り
正面の扉を開けてサインボールを
手に取れば感動もひとしお。

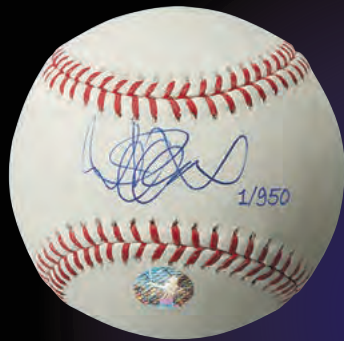

代理人立ち会いのもと、イチロー自らMLB公式球に直接サインした真正正銘の直筆サインボール。

現役を引退したイチローが
自らペンをとって署名。
万感の想いが胸に迫る
貴重な直筆サインボール。

- MLB、MLBPA (メジャーリーグ選手会) 公認
- イチロー本人の直筆であることを証す
3つのホログラムシールが付属
- ミュージアムクラスの豪華フレームボックスに
イチローの華麗なプレー写真とともにセット
- プレミコ オリジナル企画商品 お1人様1点限り

仕様 ●材質:ボール=牛革 (MLB公式球) フレーム
ボックス=木製、前面アクリル張り ●サイズ(約):ボール
=直径7.3cm フレームボックス=幅39×高さ65×奥行き
11cm ●重さ(約):ボール=140g フレームボックス=
3.6kg ●アメリカ製 ●発売元:ファナティクス社(米国)

限定
わずか
950点

イチローのあくなき挑戦を
見届けた証となる“魂の一球”

2019年MLB開幕戦2日目——最後の舞台となった東京ドームで、ファンの大歓声に笑顔で応え、球場を去っていったイチローに、今こそ伝えたい。感動をありがとう。私たちは忘れない。幾多の大記録を打ち立てたあなたの華麗なプレーを、果敢な挑戦を、そして野球への強い愛を…。このたび、現役を引退したイチローが、万感の想いを胸にペンをとった貴重な直筆サインボールが、MLBとMLBPA公認のもと、特別提供されます。イチローの偉業を深く胸に刻む感動の記念碑。手に入れることができるのは、950人のみとなります。お早めにお申し込みください。

*写真はイメージ。予告なくデザインの一部が変更される場合がございます。

MLB trademarks and copyrights are used with permission of Major League Baseball. Visit MLB.com

商品番号 50601-440001

月々13,400円(+消費税)の18回払い 分割価格241,200円(+消費税) 実質年率12.00% 一括価格219,800円(+消費税)

申込締切日 2021年1月31日

TEL:0120-111-100 (毎日6:00~21:00受付)



特設サイトでのお申し込み <https://iei.jp/50601440001/>

■お届け 申込受付の1~2週間後 ■お支払い ●振込(郵便局・コンビニ) ※お申し込み内容によりましては、お支払い方法を変更していただく場合がございます。●代金引換(代引手数料無料) ●クレジットカード ■発送手数料 700円(+消費税) ■返品・交換 商品にご満足いただけない場合は、商品到着後2週間以内ににご返送ください。商品不良などに限り、当社が返送料を負担します。

※商品のお申し込みの際にご登録いただいたお客様の個人情報は、商品の発送のほか、カタログやDMの送付、お客様への情報の提供などに使用させていただきます。※発送を目的とする場合は、個人情報情報機関への登録・利用に同意するものとします。※個人情報取得の目的等につきましては、弊社ホームページをご参照ください。

PREMICO
夢と感動をかたちに
インベリアル・エンタープライズ株式会社
〒116-0014 東京都荒川区東日暮里5丁目17番18号
<https://www.iei.co.jp> © I-E-I 2021 / 50601

Contents

2021 JANUARY

Watch

時計を知る

FREDERIQUE CONSTANT

フレデリック・コンスタントのクラシックカレ オートマチックハートビート 04

Present

アフルエントから

読者の皆様へのプレゼント 05

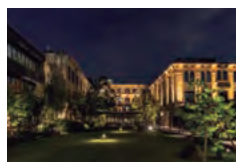

Feature

新たな潮流を楽しむ

星冴ゆる夜の ウイスキー



Regular

AFFLUENT Premium Gallery 12

Things

TSUWAMONO —大人の逸品— 15

コルドヌリ・アングレーズ / FA85S (シューツリー)

Asset Management

資産運用特集 「価値ある資産作り」 19

Gourmet

TOKYO GOURMET BATON

—東京グルメバトン—

松陰鶴水 26



Trip

旅する喫茶店 道後の町屋 28

アフルエント11月号裏表紙に記載しておりました、「ふるさと納税」地域応援ガイドの自治体名に一部誤りがございました。
【誤】奈良県生駒町【正】奈良県生駒市 ここに訂正しお詫び致します。

AFFLUENT

for Executive

2021年1月発行

Publisher 渡邊勝紀 Katsunori Watanabe
Producer 森 正太郎 Shotaro Mori
Chief Editor 菊地 学 Manabu Kikuchi
Editor 小笠原由恵 Yoshie Ogasawara
Designer 松本健司 Kenji Matsumoto
Cover Photo ANTONIO TRUZZI / Shutterstock.com

編集・発行 / 株式会社affluent

〒151-0051 東京都渋谷区千駄ヶ谷5-27-11
アグリスクエア新宿12階

広告掲載・チラシ折込・誌面内容のお問合せ

☎ 0120-121-084

配布に関するお問合せ

☎ 0120-124-034

※広告内に記載されている価格表示は「税抜」、「税別」または「広告内の価格は全て税抜価格です」等の表示がない場合は全て税込価格となります。

※掲載情報は12月14日時点のものです。ご利用の際には事前に最新の情報をご確認ください。

本誌掲載記事の無断転載を固く禁じます。

株式会社affluentにおける 個人情報の取り扱いについて

◎お預かりした個人情報は株式会社affluentが管理し、アフルエント会員登録、プレゼントの発送およびアンケート集計を目的として利用いたします。◎お預かりした個人情報は、ご本人様の同意なく第三者に提供することはありません。ただし、法令などにより個人情報の提供を求められた場合を除きます。◎プレゼントの発送を外部に委託する場合があります。◎個人情報をお預け頂くことはご本人様の任意ですが、必要事項に不足があると、あらかじめ明示した利用目的に対応するご本人様のご要望にお応え出来ない場合があります。◎当社が保有する応募者ご本人様の個人データについて、利用目的の通知、開示、内容の訂正、追加又は削除、利用の停止、消去及び第三者への提供の停止のお申し出には適切に対応いたします。ただし必要に応じて、追加書類の提出を伴う厳正な本人確認への協力をお願いする場合があります。あらかじめご了承ください。

◎個人情報保護管理者 / 株式会社affluent 個人情報保護管理室 室長

◎個人情報に関する苦情・問合せ窓口 / 株式会社affluent

お問合せ ☎ 0120-121-084(平日10:00~18:00)

資料請求方法

下記マークが付いている広告は右記QRコードまたはURLより資料請求いただけます。



資料請求

<https://questant.jp/q/afs2101>



THE WAREHOUSE

洗練された品々をカジュアルに味わう、
銀座の新しいソーシャルスポットをいち早く体験!

銀座駅から徒歩4分、新世代向けライフスタイルホテル「アロフト東京銀座」。2階にある「The WAREHOUSE」では、セミオープンキッチンから提供されるインターナショナルなメニューで、生産者の顔が見える選りすぐりの素材に加えられた和の要素のツイストをお楽しみいただけます。

COUPON

「The WAREHOUSE」をランチまたはディナーでご利用の際、クーポンをご提示いただいたお客様と同行者の方にウェルカムドリンクをサービスいたします。

The WAREHOUSE

東京都中央区銀座6-14-3 アロフト東京銀座 2階
Tel. 03-6278-8113

時計を知る

Master
Watch Selection

文/時計ジャーナリスト
菅原 茂

1954年、神奈川県出身。四半世紀にわたり
スイス時計のフェアを取材し、専門誌を中心に執筆。
『ブレゲ 天才時計師の生涯と遺産』など
時計専門書の翻訳も手がける。



同モデルに日本限定の4種類が新登場。
とりわけネイビー×ホワイトの2トーン・ダイヤルはローズゴールドプレート
のケースと相まって洒落た感覚が際立つ。
ステンレススティール、縦38.7×横30.7mm、3気圧防水、自動巻き。



ダイヤルから見えるムーブメントの心臓部
やスケルトン加工の日付数字。

注目すべき
“価値”ある
ポイント

FREDERIQUE CONSTANT

フレデリック・CONSTANTのクラシック カレ オートマチック ハートビート

¥225,000 ㊟フレデリック・CONSTANT相談室 ☎0570-03-1988

大人の装いに品格を添える角型腕時計の逸品



腕に沿う緩やかなカーブのケースや裏から
見える自動巻きムーブメント。



ネイビーのカーフレザーとともに替えラ
バストラップも付属。

腕 時計のケースは今では大半がラウンド型、すなわち丸型である。ダイヤル中心に軸を置く針が回転しながら時刻を表示する時計では、円形のダイヤルとケースが確かに自然に思えるが、20世紀初頭に腕時計が誕生した頃のケースの主流はむしろ角型なのだ。腕に装着するベルトをケースと連結するには角型のほうが向いており、さらに古典的な懐中時計とはまったく異なる斬新なデザインの創作にも有利というのが主な理由らしい。そうした傾向は、直線的な幾何学デザインが特徴のアル・デコの流行によって一段と加速され、角型腕時計が一世を風靡するに至った。

日本でも人気のスイス本格時計ブランド、

フレデリック・CONSTANTには、そうした角型腕時計の美学を表現するこの代表作がある。レクタングラーと呼ばれる縦長の角型ケースや放射状のローマ数字とレイルウェイを配したダイヤルなどは、まさにアル・デコのレトロモダンに通じるが、興味深いのは現代的なひとひねり。12時位置の小窓から機械式ムーブメントを覗かせ、心臓部の鼓動が見て楽しめる、フレデリック・CONSTANTが1994年に世界で先駆けて発表した“ハートビート”と称すオープンダイヤルの演出だ。クラシカルな意匠と革新的な技術が融合したこの腕時計は、洗練された大人のセンスを持った粋人にこそふさわしい逸品だ。

知るべき時計用語

【レイルウェイ】 鉄道の線路を模した目盛り。時間を示す数字やインデックスに対して、一般的に60分のみ目盛りとして用いられ、梯子状の連なりがダイヤルを一周するようにデザインされる。

1組
2名様

1

1.広々としたテラスが開放感抜群の「テラスツイン」の客室は、モダンな雰囲気。テラスからは「八坂の塔」と京都の街並みを一望できる。2.京都各地の食材を使用した朝食は、メイン料理が選べるアメリカン・ブレックファスト、または和朝食をサブ。3.ノスタルジックな雰囲気を残すモダンな外観。



昭和初期建造の小学校の歴史・文化を継承する上質なヘリテージホテル

ザ・ホテル青龍 京都清水テラスツイン (1泊朝食付ペア宿泊券)

地域に愛されてきた小学校の校舎を保存活用するため、ホテルとして生まれ変わった「ザ・ホテル青龍 京都清水」。清水寺から徒歩8分の高台に位置し、ホテル上層階(一部除く)の客室やルーフトップバーからは、京都の街並みを一望することができる。7,000坪の敷地には48室の客室があり、旧教室を改装した客室は、当時の意匠を活かしたクラシカルなデザインが特徴だ。一方、増築された客室では、モダンな中にごこか和を感じる設えとなっており、優雅な時間を過ごすことができる。

☎075-532-1111

④京都府京都市東山区清水二丁目204-2

②「京都駅」より車で約15分(駐車場なし)

⑥princehotels.co.jp/seiryu-kiyomizu



大型のデジタルミラーが後方視野を大幅に確保、前後ドライブレコーダー ネオトキョー ミラーカムR MRC-2020R

前後カメラともフルHDの高画質を誇り、強力な暗視性能を持つソニー製センサーを採用したデジタルミラー型ドライブレコーダー(右カメラ仕様)。広角リアカメラの映像を11.88インチのタッチスクリーンデジタルミラーに映し出し、広範囲の視界を確保。LED信号対応、衝撃感知機能などの機能に加えて、GPSも標準装備し、速度情報や走行位置も自動的に記録。専用アプリで走行経路をGoogle Map上に表示できるため、万が一の事故時にも、立件証拠の材料として利用可能だ。

価格：24,800円(税込)

モジ株式会社

☎090-2664-2785

⑥https://neotokyo.store/

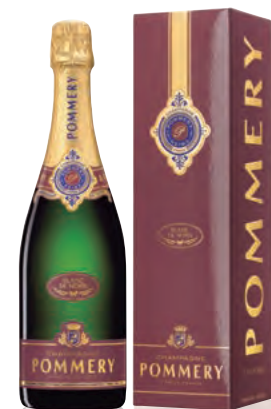

2
2名様



3
3名様

フードペアリングを追求した
長期熟成シャンパーニュ

ポメリー アパナーージュ ブランド・ノワール

世界87カ国で楽しまれているポメリーから、フードペアリングを追求した新キュヴェ、「ブランド・ノワール」が誕生。果実味が豊富で熟度のバランスのとれた良質の黒ブドウを使用し、世界遺産登録をされている地下セラーで最低4年間の長期熟成を行っている。ピノ・ノワールの力強さとエレガントさ、ムニエの果実味と豊かさが広がり、より一層料理との相性を際立たせるガストロノミー向けシャンパーニュだ。アペリティフはもちろん、贅沢な時間を楽しむ1本として選びたい。

価格：750ml 9,500円(税別)

ヴァンケン ポメリー ジャパン株式会社

ブランドマーケティング

☎03-6205-8913(代)

⑥http://pommery.jp/

2
2名様



赤身肉や鶏胸肉もジューシーに
簡単操作で本格的な仕上がりが叶う

家庭用低温調理器 「BONIQ(ボニーク)2.0」

低温でゆっくり加熱していくことで、旨味を肉汁に閉じ込める家庭用低温調理器「BONIQ」の最新モデルが登場。食材と調味料を密閉袋に入れ、時間と温度を設定したら放ったらかしで美味しい料理が出来上がる。肉だけでなく、魚や野菜など加熱が必要な食材であれば、なんでも調理ができる万能型調理器だ。また、独自のアプリを使用することで外出先からの操作が可能。公式レシピサイトには、簡単に作れるレシピを掲載しているので、ぜひ自宅で手料理を楽しんでみては。

価格：20,000円(税別)

株式会社葉山社中

☎support@boniq.jp

⑥https://boniq.store/

アフルエント総合サイトまたはQRからご応募ください。

※締め切りは2021年1月31日(日)

https://afflu.jp





Throws mean presence.



Silkeborg
Uldspinderi

 APEX CO., LTD.

販売元：株式会社アベックス www.apexb1.com TEL.0120-484-818

ご購入はアベックスオンラインストアへ



The Whisky Study

2021

Mkuribayashi
Recommended
Ao, Nikita Sasaki, Ichiro S,
Tetsu, Kings County,
Kilchoman, Lagavulin,
Glendonach,
Glenmorangie.

新たな潮流を楽しむ 星冴ゆる夜の ウイスキー

国内名門蒸留所の原酒不足
に対応したジャパニーズワール
ドブレンドドや、世界各地で
人気急騰のクラフトウイスキー
が新たな潮流を作っている。そ
んなウイスキー新時代に、「今
だから飲むべき1本」を探る。

Photographs_KATSUNORI SUZUKI.
Edit&Words_POW-DER.

かけがえのない“時間”を味わうお酒

ウイスキーの魅力とは!?

ウイスキーは原産国、蒸留所、熟成年数によって、種類も味もそれぞれ千万無量だ。そこでウイスキーの達人、栗林幸吉さんに最近のトレンドやお薦めのお酒、飲み方などを伺った。



栗林幸吉さん Koukichi Kuribayashi

知る人ぞ知るウイスキーの名店『目白田中屋』の店長。ウイスキーに関する広い知識と深い造詣は、酒メーカーやお客から絶大な信頼を得ている。そもそもウイスキーにのめり込んだのは、若い頃バイトしていたお店に故・松田優作らが訪れて、ウイスキーをカッコ良く飲んでる姿に魅了されたのがきっかけだったとか。

東 京都豊島区に、ウイスキー好きには聖地に近い存在の小売酒販店がある。その名は『目白田中屋』。店内には世界中のウイスキーはもちろん、ワインや日本酒まで整然と並んでいる。そして、店主の栗林幸吉さんまた、ウイスキー業界では知られたお人である。なにしろ今までに訪れた蒸留所は300カ所以上、試飲したウイスキーは5000種以上！ そんな豊富な経験と深い造詣を持つ栗林さんに、ウイ

スキーの魅力について伺った。「ウイスキーというのは、一朝一夕で味が完成するものではありません。ウイスキーの味の中には、人々のこだわりや姿勢、技術の高さと、土地、すなわち蒸留所の風土や気候、水などが良質であることが重要。それに加えて、時間も凄く大切な要素なんです。ウイスキーが美味しく完成するには、10年以上もの熟成期間が必要なので、その10年というのはどんなにお金を積んで

達人が期待するアジアの新鋭ブランド

KAVALAN

台湾 ¥14,500 (税込)

台湾の大手飲料メーカーが、豊富な資本を元に造り出したシングルモルトウイスキー。スコットランドから専門家を呼んだり、日本の著名な蒸留所を見学しただけあり、トロピカルな香りやクリーミーな味わいは世界中のウイスキー好きを唸らせている。「あとはどれだけ長期熟成をできるかどうか」と、今後に期待する。



牡蠣に合うジャパニーズシングルモルト

THE AKKESHI 寒露

日本 ¥16,500 (税込)

北海道の厚岸蒸留所で作られているシングルモルトウイスキー。「いろいろな味と香りを試行錯誤し、最終的には地元の牡蠣に合うテイストを選択したそうです。なので、牡蠣と一緒に飲むと最高ですよ」と、栗林さんは太鼓判を押す。海の潮の香りと、スパイシーかつ心地よく柔らかなピート感は、厚岸産の牡蠣にベストマッチ。



Shop Data

目白田中屋

◎東京都豊島区目白3-4-14

田中屋ビルB1

◎03-3953-8888

◎11:00~20:00 ◎日曜

ウイスキーの達人が掲げる 良いウイスキーの条件

1

【余韻が長い】

良いウイスキーは飲んだあとに、口の中に味や香りがいつまでも残る。「その余韻をいつまでも楽しんでいきたいのが、ウイスキーの魅力ですよ」。

2

【強い個性がある】

穀物の味や香りの他に、潮の味や草の香りが強いものもある。苦手な人には「ウツ」となるくらい個性的なウイスキーもあるが、「その個性が堪らない!」と達人は推す。

3

【飲みやすい】

味や香りの“角”が取れて、誰もが飲みやすいウイスキーもある。達人曰く、「条件2と相反しますが、その飲みやすさもまた良いウイスキーの条件なんです」。

もどうにもなりません。そんなかけがえない時間を楽しむことができるのも、ウイスキーの魅力と言えるでしょう。ですから、綺麗な水と澄んだ空気など、ウイスキー造りの好条件が揃ったスコットランドで丁寧に蒸留されて、しっかりと熟成させたスコッチウイスキーは、飲むと感動すら覚えます」と語る栗林さんの眼差しは熱い。

では、ここ最近のウイスキーのトレンドはいかがだろうか？

「北海道・厚岸のウイスキーを筆頭にジャパニーズモルトが人気を呼んでいます。それはひとえに日本人の真摯な酒造りへの姿勢と、繊細な味覚が美味しいウイスキーを生んだからでしょう。日本のウイスキーが世界中で大量に消費された結果、原酒が足りなくなるという事態に陥りました。そこで世界の名蒸留所の原酒をブレンドすることで、ワールドブレンドドウイスキーが脚光を浴びるようになったんです。一方、台湾の大手飲料メーカーがウイスキーを造り始めたように、世界各地の新興ブランドも見逃せません。新しいからこそ、小さなメーカーだからこそ出来る個性豊かなクラフトウイスキーは、これから期待したいですね」と栗林さんは語る。

さて、そんな達人の言葉で美味しいウイスキーが飲みたくなったら、ぜひ次ページのお薦めを参考にしてください。

ウイスキーの達人 栗林幸吉さんが薦める

厳冬に染みるウイスキー

星の数ほどあるウイスキーの中から、珠玉の1本を見つけるのは難しい。そこで、世界各国の蒸留所を訪ね、様々な名酒を試飲した達人に「今、飲むべきウイスキー」を選んでいただいた。

せ

つかくの美味しいウイスキーだからこそ、香りや味を深く堪能したい。そこで栗林さんに、ウイスキーの賢い嗜み方を教えてもらった。

「ウイスキーはストレートで、それも常温で飲んでいただきたいですね。出来ればテイスティンググラスに注ぎ、まずは液体

Craft whisky

【ワールドブレンデッドウイスキー】

World blended whisky

世界の名原酒の個性を生かしつつ、絶妙に仕上げた“新しい味”が魅力。達人曰く、「日本人の繊細な味覚と秀逸なブレンド力が生んだジャパニーズブレンデッドウイスキーは秀逸」とか。



不死鳥がトレードマークのアイリッシュウイスキー

TEELING

アイルランド ¥5,500 (税込)

「口に含むと驚くほどの甘さを感じます。こんな独特の味が出せるのがクラフトウイスキーの魅力」と絶賛するのは、2015年にダブリンで造られ始めたシングルモルト。栗林さんが指摘する甘さの中に柑橘系の爽やかさと、3回蒸留ゆえのクリーンなテイストもあり、誰でもスイスイ飲めるのが嬉しい。



ワールドブレンデッドを代表するこだわりの逸品

Ichiro's Malt & Grain

日本 ¥3,850 (税込)

日本が…いや、秩父が世界に誇るワールドブレンデッドウイスキー。こだわりのウイスキー職人、肥土伊知郎氏が造っただけあって、芳醇さと軽快さを併せ持ち、かつ穏やかな口当たりは世界最高峰と言っても過言ではない。「秩父の山奥で、真摯にスコッチらしい味を作り出しているんです」と、栗林さんもファンとか。



スコットランドと日本が融合した個性が光る!

NIKKA seszion

日本 ¥4,180 (税込)

「誰でも気負いなく楽しめること」と「古くからのウイスキーファンも虜にすること」をテーマに、スコットランドと日本のモルトをブレンド。オレンジやリンゴのような爽やかな香り、モルトの甘みと蒸ばしき、なめらかでクリーミーな口当たりが魅力だ。「ニッカらしい個性豊かな逸品」とイチ押しする。

アサヒビール ©0120-011-121



名ブレンダーが生み出したまったく新しい価値

碧 Ao

日本 ¥5,500 (税込)

世界5大ウイスキーの産地の原酒を名ブレンダー、福與伸二氏がブレンド。甘く華やかな香りとまろやかで厚みのある味わい、さらにスモーキーな余韻が世界中のウイスキーファンを魅了。「調和が取れたテイストは、まさにサントリーならではの仕上がりとと思います」。

サントリースピリッツ ©0120-139-310

The Whisky Study

2021

McLushtyashi
Recommended
Ao, Nikka Session, Ichiro's,
Teeling, Kings County,
Kilchoman, Lagavulin,
Glendronach,
Glenmorangie.

の色をチエック。銘柄や熟成年数などによって異なる色合いを、しばし楽しんでください。次はグラスの口に鼻を近づけて、香りを味わいます。いよいよ飲んだら、口の中全体で複雑な味を堪能しつつ、鼻腔に抜ける香りも楽しんでください。そして最後は、飲んでからの余韻に浸りましょう。良いウイスキーは口の中にいつまでも余韻が残るので、決して次のひと口を急いで飲まないように」

うむ、話を聞いているだけで、美味しさが想像できる。早速試してみよう。

「そうそう、自分の基準となる1本を決めると良いですよ。それを基準にして『もつと潮の香りが強いものを飲もう』とか、『今度は甘めを飲んでみよう』とか……ウイスキーの世界がどんどん広がって行きますから」と笑う栗林さん。

なるほど、1本を基準にして、香りと味の振り幅で2本目、3本目と決めていくというわけだ。ということは、最低でも3本は飲むことになる……!? いやはや、今年の冬は長い夜になりそうだ。

【シングルモルトウイスキー】

単一蒸留所の原酒のみで造られるため、その土地の風土や水、気候などが溶け込んだ味わいが魅力。「新興ウイスキーもいいですが、やっぱり王道のスコッチは別格です」と絶賛する。



ゴルフの巨匠達も愛飲した
由緒正しいスコッチ

GLENMORANGIE

スコットランド ¥11,000 (税込)

創業177年の伝統あるスコッチをゴルフの巨匠、ヘンリー・ニュートン・ウェザーレットも愛飲したとか。他のスコットランドのウイスキーとは違い、硬水（敷地内の湧き水）を使用した複雑で奥行きのある味わいに、巨匠も舌を唸らせたに違いない。「華やかな香りとは、女性にも人気があります」。



熟成樽にこだわりを持つ
ハイランド地方の名酒

GLENDRONACH

スコットランド ¥16,000 (税込)

「グレンドロナック21年はビターチョコの苦さとアプリコットの甘さが、絶妙なバランスなんです」とその魅力を分析。その秘密は辛口と甘口の2種類のシェリー樽で熟成しているから。スコットランドで最も古い歴史を持つ蒸留所の名ラベルにもかかわらず、コストパフォーマンスに優れているのも嬉しい。



アイラ島の絶品モルトは
芳醇で長い余韻を楽しむ

LAGAVULIN

スコットランド ¥12,000 (税込)

創業200年を越える蒸留所で造られている王道ブランド。この〈ダブルマチュールドディスティラリーズエディション〉は8年物や16年物と違い、甘さとスモーキーさのバランスが良く、絶妙な味わいに仕上がっている。「熟成の最後に甘めのシェリー樽に移し替えるんです」と、達人は美味さの秘密を指摘する。

Single malt whisky

【クラフトウイスキー】

「小規模だからこそ生み出せる強い個性が、クラフトウイスキーの魅力」と栗林さんが明言。そんな個性豊かなウイスキーが世界中でどんどん出現しているので、今後に期待が高まる。



歴史あるモルトの聖地に
新しいシングルモルトが誕生

KILCHOMAN

スコットランド ¥6,000 (税込)

2005年、「ウイスキーの聖地」アイラ島に124年ぶりに誕生した蒸留所で造られているシングルモルト。原料の大麦を蒸留所で栽培しているおかげで、アイラモルトらしいピート&スモーク感が凝縮したリッチな味わいを実現。「液体とラベルの色がとても印象的!」と達人が指摘するように、美しい見た目も魅力だ。



オーガニックウモロコシを
使った風味豊かなバーボン

KINGS COUNTY DISTILLERY

アメリカ 375ml ¥6,700 (税込)

「2009年のニューヨーク州の酒類製造法規制緩和をきっかけに、二人の若者が「ニューヨークで一番古い蒸留所」で作り出したんです」と語る栗林さん。ヒップフラスコを模したボトルに入ったバーボンは12カ月以上アメリカンオーク樽で寝かせたこともあり、風味豊かなフレーバーと濃厚な味わいが魅力だ。

選び抜かれた逸品が揃う古美術西川東京店
明治創業の実績による安心の高価現金買取



麻布十番商店街に店舗を構える古美術西川 東京店。在庫豊富な滋賀の本店との連携で、古民具、蒔絵、屏風など質の良い古美術が揃う。江戸初期から明治にかけての伊万里の器も豊富に取り揃えているので、お気に入りの一品を探しに訪れてみては。全国出張査定無料で、高価現金買取中。

古美術西川 東京店

☎03-3456-1023 ④港区麻布十番
2-20-14 ⑤麻布十番駅から徒歩1分
⑥11:00~18:00 ⑦火曜日



古美術西川 東京店



HPからでも購入可能。買取はお気軽にお電話で相談を。Instagramで商品をご覧頂くこともできます。

⑧@japanese_antiques_nishikawa

PREMIUM
GALLERY

こだわりを追求する大人のための
選りすぐった価値のある情報をお届け

手持ちのジュエリーをもっと楽しむための新提案



「ジュエリーを楽しんで欲しい」と、アレンジやリフォームの活用を提案している。フォーマル用のパールネックレスの留め具で付け替え、長さやデザインを自在に楽しむアレンジ(写真)は2000本以上の実績を持つ人気だ。是非相談に訪れてみては。

ジュエリーパレット 麻布十番店

アドバイザー歴25年以上の店長。
修理やリフォーム等、お気軽に相談を
「アフルエント見た」で修理・リフォーム20%オフ。予約の際にスタッフまで

☎03-6809-4206 ④港区麻布十番
2-12-5 2F ⑤麻布十番駅 徒歩3分
⑥10:30~19:00 ⑦日曜定休
詳細はQRコードよりご覧ください。



お部屋食×客室露天で上質な休日を。
大自然の中でおこもりステイが叶う宿



東京から1時間半、箱根塔ノ沢にある「鶴井の宿 紫雲荘」は、早川の流れを望む約4000坪の敷地内にゆったりと客室を配してあり、お部屋でのお食事・貸切温泉付きでプライベートな空間が保たれる癒しの宿。箱根屈指の広さを誇る客室は最大8名の客室もあり3世代やグループにも最適だ。貸切露天風呂では湯船に浸かりながら竹徳利冷酒も味わえる。ぜひ風情あふれる癒しのひと時を過ごしてほしい。

冬の箱根で非日常を満喫

2月までの期間限定で、天然トラフグ会席付の宿泊プランが登場。旬の味覚をお部屋食でゆったりご堪能頂けます。公式HPからの予約でGO TOトラベルキャンペーン割引・地域共通クーポン取得可能です。ロビー等にオゾン噴霧型空間除菌器を設置中。新型コロナウイルス対策の取り組みについては、HPにてご確認ください。



鶴井の宿 紫雲荘

☎0460-85-8511 ④神奈川県足柄下郡箱根町塔ノ沢92 ⑤箱根湯本駅より車3分 ※無料駐車場有 ⑥不定休 ⑦20,900円～



箱根 紫雲荘



日本橋三越本店が贈る“近現代巨匠版画展”
1月9日(土)～14日(木)最終日午後6時まで

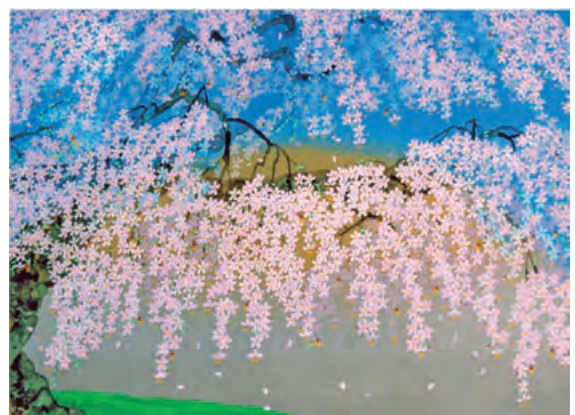

院展ゆかりの作家や春の訪れを感じさせる「桜」を特集。レオナルド・フジタら海外の作家特集など、人気作家の版画を一堂に集めて展示・販売を行います。写真上は中島千波「神田の大糸櫻」、写真左はレオナルド・フジタ「ボールの傍らで眠る仔猫『猫十態』より」。

【アフルエント読者限定プレゼント】

先着200名様に「杉浦非水デザインのガーゼ手拭い」をプレゼント。会期中、「近現代巨匠版画展」会場内の係員に「アフルエントのプレゼント」とお声掛けください。

日本橋三越本店 本館7階 催物会場

※諸事情により催物変更の場合がございます。詳細はHPへ
☎03-3241-3311(代) ④中央区日本橋室町1-4-1 ⑤「三越前」駅より徒歩1分 ⑥10:00～19:00





昇殿参拝時間：9時～17時。元旦～3日、土日祝は予約不要。平日は要予約。

八方塞がり 六白金星	病門 三碧木星	鬼門 九紫火星
昭和6年生	大正14年生	昭和3年生
昭和15年生	昭和9年生	昭和12年生
昭和24年生	昭和18年生	昭和21年生
昭和33年生	昭和27年生	昭和30年生
昭和42年生	昭和36年生	昭和39年生
昭和51年生	昭和45年生	昭和48年生
昭和60年生	昭和54年生	昭和57年生
平成6年生	昭和63年生	平成3年生
平成15年生	平成9年生	平成12年生
平成24年生	平成18年生	平成21年生
	平成27年生	平成30年生

男の厄年	前厄	本厄	後厄
	24歳 平成10年生	25歳 平成9年生	26歳 平成8年生
	41歳 昭和56年生	42歳 昭和55年生	43歳 昭和54年生
	60歳 昭和37年生	61歳 昭和36年生	62歳 昭和35年生

女の厄年	前厄	本厄	後厄
	18歳 平成16年生	19歳 平成15年生	20歳 平成14年生
	32歳 平成22年生	33歳 昭和64年生・平成元年生	34歳 昭和63年生
	36歳 昭和61年生	37歳 昭和60年生	38歳 昭和59年生
	60歳 昭和37年生	61歳 昭和36年生	62歳 昭和35年生

厄除け・八方除・商売繁盛・病門除・安産 縁結び・合格「大崎鎮守 居木神社」

江戸時代から人々の篤い信仰を受け、厄除け・八方除・商売繁盛・学業の神様と崇められている由緒ある居木神社。

なかでも有名なのが「厄落とし絵馬」。「厄落とし絵馬」は5種類あり、全国の寺社でも同社にしかない貴重なもので、この絵馬を求めて多くの参拝者が訪れる。最近では、神前結婚式、縁結び、子授け、安産祈願の神社としても人気が高まっている。

白黒紫三種類の素敵なオリジナル御朱印帳、集めると半年毎に記念品を頂ける月毎限定の御朱印も人気がある。

一年の始まりに「新年祈願祭」で厄除け・開運招福祈願。新年の無事平穏を祈願しよう。

・ INFORMATION ・



メディアでも紹介された 珍しい厄落とし絵馬

居木神社でしか手に入らない貴重な絵馬で、三大凶とされる「八方塞がり・鬼門・病門」。「厄・八・鬼・病・災」の文字をくりぬいて一年の平穏を祈る「厄落とし絵馬」(各初穂料500円)。
◎個人祈願は5,000円～。
事前予約も受付、詳細はウェブ参照。

どの絵馬で厄落としをするかは、左表参照。

初穂料
個人祈願: 5,000円以上
会社団体祈願: 20,000円・30,000円、50,000円以上

居木神社(いるぎじんじゃ)

☎03-3491-7490 ◎品川区大崎3-8-20
◎JR線大崎駅北改札西口より徒歩3分
◎9:00～17:00



居木神社



出産のお祝いに砂糖でできた長期保存可能な「観賞用シュガーアート」作品はいかがでしょうか。



標高642mの生駒山は日本三大聖天の一つである宝山寺のほか、山頂には生駒山上遊園地も。

楽しく住みやすいまち、奈良県生駒市

奈良県北西部に位置する生駒市。大阪から最短20分という交通の利便性がありながら、自然の豊かさを兼ね備えた住宅都市です。市のシンボルである生駒山はCOOL JAPAN AWARD 2019を受賞した夜景や、生駒山の花々から採取したはちみつなど、様々な魅力をもたらしてくれます。また、子育てしやすい自治体ランキング関西3位の実績もあり、教育環境も充実しています。そんな地域性もあり、ふるさと納税の返礼品に、出産祝いにぴったりの品をご用意しています。ご出産のお祝いにぜひご活用ください。生駒のお祝いの品から生まれたご縁、贈られたご家族と一緒に、新型コロナウイルス感染症の予防をしつつ、ぜひ生駒にお越し頂ければ幸いです。

・ INFORMATION ・



ふるさと納税の返礼品

ベビーシューズ シュガープレート
small(直径10.5cm円状)
..... 寄附金額20,000円
big(直径15cm円状)
..... 寄附金額40,000円
名前、誕生日をいれられます。色はピンクとブルーの2色から選べます。
事業者:Sweets Labo kasi

生駒市行政経営課

☎0743-74-1111(内線289)
◎奈良県生駒市東新町8番38号

生駒市 ふるさと納税 特設サイト



Be Young or Old?

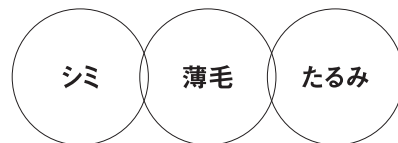

薄毛やシミ・たるみエイジングケア専門の有名人も通うプロケアセンター。長年の日焼けや加齢によって、薄毛や老け顔を作る肌悩みを抱える方は、同サロンの最先端施術を試してみたいかがだろうか。肌には光フェイシャルマシーン「シミトレッサー」を。複数の波長を含んだIPLにより、異なる肌悩みを同時に改善。痛みも少なく、短時間の施術で停滞してしまった老け肌に正常な「地肌力」を取り戻してくれる。初回無料カウンセリング後にテスト照射、ご納得ご理解の上でスタート。カスタマイズされた日本新登場のアタッチメントによる集中ケアで、初回から効果を実感。薄毛ケアは、痛みや副作用のない手法で自然な発毛を促すオリジナルグローを頭皮に導注入、根本から元気な髪へ生まれ変わらせる。結果重視の専門サロンはきっと貴方の「老け」の悩みを解決してくれるだろう。

総合エイジングセンター『AGプロケア』で若返りを。

AGAスーパーメソジェット

薄毛を改善! 痛くない注入プロケア

「ミノキシジル」の3倍もの発毛効果が期待できるオリジナル原料のスカルプ剤・AGAケア剤を頭皮に導注入。最先端の痛くない薄毛改善ケアで、悩みを解消します。



水光メソセラピー

気になるたるみを ぐっとリフトアップ

「水光」とは、うるおいやハリ・艶のある肌へ導く注入美容法のこと。当店ではこの「水光メソジェット」の手法により、お悩みの箇所のリフトアップを叶えます。



シミトレッサーフォト

最新鋭のカスタムメイド IPLマシンでシミを改善

シミをはじめ、様々な肌悩みを改善に導くフォト（光）照射用マシン。美容皮膚科で使われている医療機器の効果をそのままにコストをおさえ、安全に肌の悩みへアプローチします。



・ INFORMATION ・

新年アフレント読者特典 お電話でアフレントを見たお伝えください
 ①シミトレッサー(全顔)+EGFバックイオン導入.....通常¥24,200→¥5,500
 ②水光メソセラピー(全顔)+プラスマオゾン抗菌.....通常¥26,400→¥5,500
 ③AGAメソジェット+オルセラ(頭蓋リンパ活性).....通常¥26,400→¥5,500
 ☆全て無料カウンセリング付 ※初回限定【予約受付】令和3年1月31日迄

AGプロケア

☎0120-342-555 ㊤新宿区西新宿1-13-3 西
 新ビル3階 ㊤JR新宿駅西口より徒歩5分
 ㊤10:00~21:00(最終受付20:00) ㊤不定休



AGプロケア



【通常料金】(税込)
 ○シミトレッサーフォト
 (全顔).....12,000円
 (ボディ各部位別/両腕、手の甲など)
8,000円
 ○水光メソセラピー
 (Vリフト/目尻、ほうれい線など)
12,000円
 ○AGAスーパーメソジェット
18,000円

TSUWAMONO

大人の逸品 —— volume .28

Photographs_HIDE NOGATA.

革靴の寿命をグンと伸ばす
一生モノのシューツリー

コルドヌリ・アングレーズ
FA85S

13,200円(税込)



「堅実」

シューシャイン。いわゆる「靴磨き」
シ が静かなブームの今、週末にお
気に入りの革靴を丹念に磨くと
いう方は多いだろう。今回は、磨きと同
様靴のメンテナンスに不可欠な、「シュー
キーパー」の逸品をご紹介したい。1885
年の創業以来、世界各国の名だたる高級
シューズメーカーに木型（ラスト）を供
給している、フランスの木型メーカー「コ
ルドヌリ・アングレーズ」のシューツリー
（木製のシューキーパー）だ。

木型作りで培われたノウハウが注がれ

作られる同社のシューツリーは、高級家
具にも使われる高品質なブナ材のみが使
用され、その優れた耐久性・機能性・デ
ザイン性で、世界中の靴愛好家やプロに
支持されている。中でも、モデル
「FA85S」はつま先の幅に合わせてサイ
ズ調整が可能なスプリットタイプで、前
後にブレることなくテンションが掛かる
ツインチューブ、靴から取り出す際に役
立つ真鍮のリングノッカーが付くなど、
その高機能な仕様でシリーズ屈指の人気
を誇るモデルである。

一日中足を支え、一日でコップ半分ほ
どの量になるといわれる足汗を受け止め
ている靴は、シューツリーを利用して数
日休ませながら履くのが寿命を延ばすポ
イント。シューツリーが酷使された靴の
履きジワを伸ばし、湾曲したソールの型
を整え、湿気や臭いを解消し、コンディ
ションを整えてくれるのだ。

「この革靴は一生履き続ける」そんな
愛着のある革靴をお持ちの方は、ぜひ「コ
ルドヌリ・アングレーズ」のシューツリー
を試してみたいだろうか。

私立小学校への進学は

子どもへ贈る最高の「ギフト」

目まぐるしく変化する社会環境の中で、今、子どもの学ぶ環境はターニングポイントにあるといわれている。「名門小学校受験のバイオニア」伸芽会の教育研究所所長、飯田道郎氏にその実情を伺った。

ますます注目される
私立小学校の存在

2020年度、小学校の新学習指導要領が全面改訂された。グローバル化やテクノロジの進化による社会構造の変化に合わせて、従来の偏差価値偏重の教育から、真の「人間力」を育む教育へと舵をきった形だ。さらに、同じく2020年の新型コロナウイルス感染症拡大に伴う学校の一斉休校は、学校間の教育環境の格差を浮き彫りにした。そんな今、小学校進学を控える子を持つ親は、子どもの教育環境をどのように考えていけば良いのだろうか。

「幼児期・学童期の教育環境は、子どもの人格形成に大きな影響を与えます。特に長い時間を過ごすことになる小学校での経験・体験は重要です。今後の社会環境の変化などを見据えて、子どもにより適した教育機会を与えたい。将来をより豊かに過ごすための力をつけさせたいという思いから、独自の教育理念を持つ私立小学校への進学を検討される家庭は増えています。「アクティブラーニング」や「人格形成」などは、私立小学校が元々重視している要素ですし、コロナ禍での一斉休校時には、多くの私立小学校がいち早くオンライン授業を導入するなど、フットワークの軽さをみせました。こうした点からも、私は私立小学校進学は大いに検討すべき選択肢だと考えています」

特色あるカリキュラムで
柔軟に生きる力を育む

「私立小学校では、それぞれが建学の精神に基づいた教育を行っています。そこで大切にされているのは、知識を詰め込むだけの教育ではなく、個性を伸ばし、活かす教育、将来のリーダーとなり得る力を育む教育などです。小学校から大学までの一貫校などでは、上級生への憧れや受け継がれてきた歴史などによって、意識の形成が行われます。こういった一律のスタイルではない点も、私立小学校の魅力だと言えます。もちろん公立小学校にも、自宅から近い、住まう地域で馴染みの友達と一緒に進学が出来る

伸芽会が提唱する、子どもに必要な3つの教育理念

- 1 創造力教育
- 2 体験力教育
- 3 自助力教育



事実や結果を覚えさせるのではなく、質問を投げかけ、ときにヒントを与えることで自分で考える力を養う



子ども自身の好奇心・探求心で捉えたことを、五感をつかって体験することで理解を確実にする



他者を観察したり、多様な考え方を聞いたりするなかで、自分なりの解決策を育成する



る、地元で友人が作れる、なにより授業料がかからないなど、多くの利点があるのですが、地域内の教育環境を均一化しなければいけない事情や、どんなに素晴らしい先生がいても、異動や転勤で学校を移ってしまう可能性があるなど、なかなか各校が独自性を打ち出すことが出来ないのが実情です」

少子化による影響で
私立進学が選択肢になる

「私立小学校と一口に言っても男女別学、附属校、宗教系など様々ありますが、大切なのはその学校の歴史や建学の精神、教育理念に共感できるかです。子

どもの性格やどんな教育を受けさせたいかを軸に、もっとも共感できる理念をもつ学校を選ぶのが進学校選びのポイントになります。

最近では、少子化の影響だと思えますが、受験のための塾通いの費用なども含めて、両親それぞれの祖父母や、叔父・叔母などからの支援を受けて私立小学校への進学を決めるご家庭はかなり増えています。また、夫婦共働き世帯の増加に合わせて、学童やアフタースクールを併設した私立小学校も増えていますし、私の所属する伸芽会のように、私の所属する伸芽会のように託児・学童サービスを提供する幼児教室もありますので、今の私立小学校に以前のような数

居の高さは無くなってきている
と思います」

子どもの未来を育む場所
「私立」という「ギフト」

「最近の私立小学校の入試では、ペーパー以外のテストを実施するケースが増えています。これは知識の量だけで判断する入試から、知識を生かせる力があるかを見極める試験へシフトしているためです。私立小学校では、教えられた通りに答える力ではなく、自分で発見したものを発展させる創造力が求められます。幼児期の学びで重視すべきは「プロセス」です。子どもたちは遊びの中から学び、

様々な体験を積み重ねることで論理的思考のきっかけを見出し、私立小学校進学のメリットは、学歴を磨いて良い会社就職するためだけではなく、本当に幸せになるための価値観を育み、変化の激しい社会でもしっかりと生き抜ける力を培える点にあります。小学校選びは、多くの影響を受ける児童期に6年という時間を過ごす、子どもにとってとても重要な場所以選びです。高校や大学進学とは異なり、小学校の選択は親が100%の決定権を持ちます。私立小学校への進学は、まさに親から子どもに贈る、「将来のためのギフト」になると、私は思っています」



無料教育相談・小学校選び相談 お申し込み受付中

🕒 毎週火曜日～土曜日10:00～18:00 📍 伸芽会各教室

完全予約制

年齢相応の生活習慣、巧緻性、知育の内容を約15～20分ほどで行う
無料アセスメントテスト開催中! ※対象：2歳・3歳・年少・年中の学年

施設相談会・個別相談会 随時受付中!

共働きご夫婦を応援する、受験対応型託児・学童施設
伸芽'Sクラブ「託児」・「学童」



創立1956年 名門小学校受験・幼稚園受験のバイオニア

📞 **0120-59-1359**

伸芽会 | 🔍 www.shingakai.co.jp/

資料請求

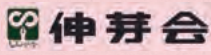
歯科矯正治療を始めるなら今！ 長年の悩みを解消して輝かしい未来を

新年に何か新しいことを始めたいと思っているなら、歯科矯正治療はいかがだろう。

歯科矯正には歯並びや噛み合わせが整う以外にも、人生を好転させる様々な副次的効果も報告されている。

マスク着用が一般的な今なら、矯正装置に気付かれ難いという点でも始め時かもしれない。

歯科矯正治療で人生が変わる!?

一年の計は元旦にあり。新年の抱負を心に刻んだ方も多いことだろう。時に歯科矯正治療は、人生も変えてしまうような好変化をもたらし、目標や夢の実現を後押ししてくれることがある。新たに迎えた新年のスタートに、歯科矯正治療を始めてみてはいかがだろうか。

ミライズ矯正歯科 南青山で治療を受けたある経営者は、顎矯正手術をともなう歯科矯正治療を行った結果、狭かった気道が拡がり睡眠時無呼吸症候群の症状が改善。質の良い睡眠がとれるようになり、仕事のパフォーマンスも上がったそうだ。またある芸人さんは歯列矯正治療を受けたことで好感度が増し、最近ではテレビドラマなどでも活躍している。歯並びが整うと他人に与える印象も大きく変わるのだ。さらに、しっかり噛めるようになることで、長年悩まされていた噛み合わせが原因の頭痛や肩こり、消化器系の不調などが改善する例や矯正治療と併用して行う口腔筋機能療法（MFT）などにより二重あごや滑舌が改善する例。また、審美的コンプレックスが解消する事で精神面においても好影響があることなども多数報



院長 富田大介 先生

東京医科歯科大学大学院咬合機能矯正学分野非常勤講師。同大学病院矯正歯科などの勤務を経て、2018年5月にミライズ矯正歯科 南青山を開院。

- 公益社団法人 日本矯正歯科学会認定区
- セブ医科大学 歯学部 客員准教授
- 東京医科歯科大学大学院 非常勤講師

告されている。しかし…。

「歯列矯正の第一の目的は機能的な噛み合わせを実現することです。しっかり噛める機能的な歯並び“だから”美しいのです。噛み合わせを無視した、見た目だけを重視したものには注意してください」と富田院長は警鐘をならす。

近年、安さと手軽さを謳ったマウスピース型矯正装置[※]による歯列矯正トラブルが増え、「富田院長のもとには「見た目はなんとなく整ったけれど噛めない」という方が数

多く相談に来るといふ。こうしたトラブルを防ぐためには、噛み合わせの重要性を熟知した、日本矯正歯科学会認定医以上の医師が在籍する医院を選ぶことが大切だ。

あまり知られていないが、受け口や顎の歪みなど骨格的な問題があるケースにも矯正歯科が深く関わっている。一般的に美容整形の分野と思われるが、こうした顎変形症の方の多くは、噛み合わせに問題があり、顎矯正手術と矯正治療を併用しないとイケない場

合がほとんどだ。ミライズ矯正歯科 南青山は大学病院や口腔外科医・形成外科医らと提携し、顎矯正手術が必要な症例にも対応しているから安心だ。また、指定自立支援医療機関・顎口腔機能診断施設に指定されているため保険適応の矯正治療にも対応している。

慣れや年齢を理由に諦めている方も多いかもかもしれないが、歯がある限り、矯正治療は可能。今年こそしっかり噛めて美しい歯並びへの第一歩を踏み出していだきたい。



1. 歯科医師・歯科衛生士・歯科技工士・歯科助手らによるチーム医療で、大学病院レベルの治療を提供。2. カウンセリングや診断時にしっかりとゴールを共有。長期の治療も不安なくスタートできる。3. 矯正治療による変化がわかるシミュレーションなどで、治療後のイメージを確認できる。



ミライズ矯正歯科 南青山
MIRISE ORTHODONTICS MINAMI AOYAMA

お問合せ・ご予約 03-5468-5585
<http://mirise-ortho.com/>

港区南青山6-13-5 ボルトポヌール1階

- ・表参道駅b1出口より徒歩7分
- ・渋谷駅バス51番乗り場より1つ目「青山学院中等部前」より徒歩2分、
- 「南青山6丁目」より徒歩1分
- ・専用駐車場2台有り
- ・タクシーサービス有り

診療時間

11:00 ~ 14:30 (最終受付 14:00)
16:00 ~ 20:30 (最終受付 20:00)

休診日

月曜・祝日および毎月29・30・31日
※学会・出張等により臨時休診有り



資産運用特集

投資のエキスパートに学ぶ 「価値ある資産作り」

社会や経済に大きな変化をもたらした新型コロナウイルス。そんな時代にどう自分の資産を管理・運用し、増やしていくのか。そのためには知識と情報が必要だ。そこで、アフターコロナに向けた投資戦略をサポートしてくれる投資のプロを紹介する。

資料請求

資料請求はこちらから→

今回ご紹介した企業の広告内に、上記マークがついているものは、詳しい資料をお送りいたします。右記QRコードまたはURLよりお申込みください。

※応募締め切りは、2021年1月31日(日)まで

<https://questant.jp/q/afs2101>



株式会社
クロス・デジタル・イノベーション

東京



【東大式FP】のブランドでマネーセミナー&FP個別相談を全国展開。コロナ禍により不安を抱える消費者に、「知行合一」のモットーの元、難しい資産形成・資産防衛の方法を初心者でもわかりやすく実行支援すると好評を博している。

☎03-6822-3635

株式会社
資産デザイン・ソリューションズ

東京



資産運用で最も大事な資産配分と税務の最適化コンサルティングを行っています。2021年はコロナによりインフレに動くリスクがあるため、外貨や株式、不動産に資産を分散する必要があります。まずは無料の資産配分診断に気軽にお申込みを。

☎03-6869-4452

株式会社
アンバー・アセット・マネジメント

東京
神奈川
千葉



投資信託・ファンドラップ・債券・株でなぜ失敗するのか？プロが教える賢い選び方のセミナー解説資料を無料プレゼントしています。ご興味のある方は問い合わせ電話番号よりお申込み下さいませ。

☎0120-770-777

株式会社クレド

東京
大阪



都内の中古区分マンション投資をメインに、資産形成のプランニングを行なっています。各種シミュレーションを活用しながら、物件や金融機関の選定にこだわった一人ひとりに最適なご提案をしていますので、まずはお気軽にお問合せください。

☎0120-04-9010

新春
開催

これからのマネー問題をしっかり解決!

大人気
セミナー企画
参加費無料

品川・銀座マネーセミナー

100年時代に向けた資産形成
無理なく1000万円貯められる
基礎知識を学びましょう



▲ドリンク&スイーツをご用意。
※写真はイメージです。

新型コロナウイルスの影響で、仕事や生活のリズムが崩れているかたも多いと思います。何かと不安な時代、これからのマネーの基礎を学び、時代にあった資産形成をはじめましょう。セミナー後に、お金のプロのアドバイザーが個別で受講者のマネー診断も承ります。

セミナーでマネーの基礎をじっくり学び行動しましょう。
セミナーで気になったところは、気軽に個別面談時に相談できます!

各日共に、
お飲み物+スイーツ
付き

銀座会場

開催日時
1月29日(金)・2月13日(土)
10:30~12:30

会場
**SHARI THE TOKYO
SUSHI BAR**
(シャリザトーキョー スシバー)



住所:中央区銀座2-4-18 アルポーレ銀座ビル8F
アクセス: JR山手線有楽町駅京橋口より徒歩5分
東京メトロ銀座線銀座駅A13出口より徒歩5分
会場へのアクセスは、下記よりご確認ください。

定員
各回20名様 (抽選)

応募方法
右記の応募フォームから応募ください。
当選者には、TELまたはメールにてご連絡致します。



品川会場

開催日時
1月26日(火)・2月7日(日)
10:30~12:30

会場
**ザ・プリンス さくらタワー東京
コンファレンスフロア**



住所:港区高輪 3-13-1
アクセス: JR線・京浜急行 品川駅(高輪口)徒歩約3分
都営地下鉄浅草線 高輪台駅徒歩約5分
会場へのアクセスは、下記からご確認ください。

定員
各回20名様 (抽選)

応募方法
右記の応募フォームから応募ください。
当選者には、TELまたはメールにてご連絡致します。



セミナー参加で
**ハーゲンダッツギフト券
プレゼント!**※ 詳しくはWebで!



※写真はイメージです ※1枚でミニカップ・クリス
ピーサンド・バーのいずれか2個とお引き換え可能です

頼れる講師はこちら

ファイナンシャル・プランナー 小原佳代子先生

慶應義塾大学文学部卒業。愛媛県、愛知県でテレビ局のアナウンサーとして活動後、フリーアナウンサーに転身。母親のガン闘病をきっかけにお金の大切さを実感し、2級ファイナンシャル・プランニング技能士資格を取得。現在はFPアナウンサーとして、お金に関する知識を分かりやすく伝える活動を行っている。19歳の時から毎日必ず家計簿を付けるのが日課。1児の母。



セミナーの詳細、お申し込みは下記からも承ります。

東大式FPセミナー

※セミナーは、少人数制のスクール形式です。
受講者同士の会話はございません。会場の衛生管理環境に留意しています。※当セミナーは基本的対処方針にあわせて開催致します。

【主催】株式会社クロス・デジタル・イノベーション
お問い合わせ/セミナー総合お問い合わせ窓口
TEL:080-7041-6689(平日10:00~18:00)

※セミナーでは特定の商品の勧誘はありません。
※男性おひとりでの参加はいただけません。

2021年新春特別セミナー どうなる世界・日本経済、 究極のアセット・アロケーションとは？

(資 産 配 分)

不動産投資を始めとする実物資産のプロである内藤忍と、11年間プライベートバンカーとして日本やアメリカ、スイスと世界中の金融資産を取り扱ってきた世古口俊介がタッグを組み、既存の金融資産に偏った画一的な資産運用アドバイスではご満足いただけないお客様のために、会員制テラーメイドのブティック型資産運用サービスを提供しております。そんな2人だからこそ語れ

る、金融資産と実物資産を融合した究極のアセット・アロケーション(資産配分)について特別セミナーを開催致します! また、今回からオンラインとオフライン同時開催。オフラインの場合は、セミナー終了後に1時間の懇親会、内藤&世古口のダブル著書プレゼント付きになります。先着限定10名となりますので、お申し込みはお早めに!

日時

1/21(木) 19:00~20:00
(懇親会はセミナー終了後1時間程度)

場所・参加費

オンライン参加: 無料 200名様
オフライン参加: 3,000円 先着10名様

講師

資産デザイン・ソリューションズ
代表取締役会長 内藤忍
代表取締役社長 世古口俊介

※懇親会会場は「SHINOBY'S BAR 銀座」東京都中央区銀座 5-10-10 となります。※オフラインの最小催行人数は5名とさせていただきます。人数に満たない場合は返金の上、オンラインのご案内になります。予めご了承ください。※本セミナーはオンライン配信ツール「Zoom」を使用し、出演者自身も自宅から出演いただく形式のセミナーとなっております。お申し込みされた方には、後日担当者から視聴用URLをメールにてご案内いたします。

参加者特典

非売品
「富裕層に共通する
7つのお金のルール」
PDFを参加者のみに
プレゼント!



※セミナー終了後に、ご登録頂いたメールアドレス宛に担当者からメールで送らせていただきます。

内藤 忍 SHINOBU NAITO

株式会社資産デザイン・ソリューションズ 代表取締役会長
株式会社資産デザイン研究所 代表取締役、
一般社団法人海外資産運用教育協会理事

1964年生まれ。東京大学経済学部卒、マサチューセッツ工科大学(MIT)経営大学院(スローン・スクール・オブ・マネジメン)修士課程卒(MBA)。大手信託銀行、外資系資産運用会社勤務を経て、1999年にマネックス証券株式会社の創業に参加。同社は、東証一部上場企業となる。その後、マネックス・オルタナティブ・インベストメンツ株式会社代表取締役社長、株式会社マネックス・ユニバーシティ代表取締役社長などを経て、株式会社資産デザイン研究所を設立。代表取締役社長就任。一般社団法人海外資産運用教育協会の代表理事も務める。著作は40冊を超え、「初めての人のための資産運用ガイド」はシリーズ20万部のベストセラーに。早稲田大学、明治大学、丸の内朝大学などで、資産運用に関する講座を開講。無料メールマガジン「資産デザイン研究所メール」は購読者4万人を超える人気。ワインバー「SHINOBY'S BAR 銀座」のオーナーとしての顔も持つ。



世古口俊介 SHUNSUKE SEKOGUCHI

株式会社資産デザイン・ソリューションズ 代表取締役社長
株式会社ウェルス・パートナー代表取締役

1982年10月生まれ。大学卒業後、2005年4月に日興コーディアル証券(現・SMBC日興証券)に新卒で入社し、プライベート・バンキング本部にて富裕層向けの証券営業に従事。その後、三菱UFJメリリンチPB証券(現・三菱UFJモルガンスタンレーPB証券)を経て2009年8月、クレディ・スイス銀行(クレディ・スイス証券)プライベート・バンキング本部の立ち上げに参画し、プライベート・バンカーとして同社の成長に貢献。同社同部門のプライベート・バンカーとして、最年少でヴァイス・プレジデントに昇格、2016年5月に退職。2016年10月に株式会社ウェルス・パートナーを設立し、代表に就任。一貫して保有資産数百億円以上の富裕層、未上場・上場企業の創業家の資産保全・管理、相続・事業承継対策、資本政策・M&Aなどの企業価値向上対策、ファミリーオフィスサービス提供に従事。



お申し込み・お問い合わせは

Tel: **03-6869-4452**

✉ info@asset-design-solutions.jp

※本セミナーの内容を録画、録音、撮影についてはお断りいたします。※Wi-Fi環境など高速通信が可能な電波の良い所でご視聴をお願いします(音声や映像が途切れてしまうことがあります)。



<http://asset-design-solutions.jp/>

株式会社資産デザイン・ソリューションズ
〒102-0084 東京都千代田区二番町9-3
THE BASE 麴町1階

- 当社は金融商品の個別銘柄推奨、勧誘などの投資助言行為は一切行いません。
- 金融商品のご提案はグループ会社の株式会社ウェルス・パートナーが金融商品仲介業で行います。

投資信託・ファンドラップ・債券・株でなぜ失敗するのか？

『損をする本当の理由と賢い選び方』

分かりやすい解説資料を無料プレゼント

証

券会社でお勧めされた「毎月分配型投信」「ファンドラップ口座」「トルコ・ブラジル・南ア債券」「公募株」など、失敗する本当の理由をご存じない方は多いようです。

私は証券アナリストとして、3,000名以上の個人の資産運用を分析してきました。ご相談者より「リスクや手数料の説明が少ない」「売り時を教えてくれない」「しつこく勧められる」などの不満をよく聞きます。

められる」などの不満をよく聞きます。

弊社では『損をする本当の理由と賢い選び方』について、分かりやすくまとめた解説資料をお送りしています。特にリタイア世代にとって、資産運用の成否は生活の質を変えてしまう重要なものです。

“分かったつもり”の罠に落ちない為にも資料請求を。今すぐ下記番号までお電話ください。

※弊社より営業は一切致しません。個別相談を希望される方は同封されているアンケート用紙よりお申し出下さい。

友田 行洋 代表取締役社長

大和証券退職後、個人投資家側に立った中立的な資産運用アドバイザー会社を経営。金融庁が毎年基調講演を行う日本IFAフォーラムや、日経新聞などメディアが開催するイベントで講演活動を行っている。証券アナリスト(CMA)／東京理科大学卒



当解説資料を
ご覧になった方のご感想

「証券会社では教えてもらえない内容が多くありました。知らずにいたら大きな損をしていたと思います。代表の友田さんの独立された経緯なども伺い、これまでの人とは違うと感じました」



安本様
運用歴16年

資料請求お申し込み・問合せはこちら

Tel: **0120-770-777**

9:00～21:00 (土日受付可) お申し込み番号 A75



資料請求

株式会社アンバー・アセット・マネジメント
東京本社:有楽町駅前 東京交通会館11階
横浜支社:横浜駅前 横浜スカイビル20階
金融商品仲介業者 関東財務局長(金仲) 第715号

オーダーメイド不動産投資

生命保険の見直し

資産コンサルティング

節税対策

相続対策



代表取締役
小松圭太



「資産形成」を考えたとき、預金0円からでも始められる不動産投資が選択肢として広がっています。一方で、当初の説明通りに運用ができていない方も多く、不動産会社の不祥事が世間を騒がせています。私たちは、ミドルリスク・ミドルリターンである都内の中古マンション投資をご紹介しており、人生のパートナーとして、お客さまが資産形成を通して老後の不安を解消し安定した人生設計を描くお手伝いをさせて頂いております。中古マンション投資は儲けの手段ではなく、計画的に将来にわたって家賃収入を得ていく「守りの資産形成」です。お客さまに「勝っていただく」「成功していただく」ために、お客様の未来を全力でサポートします。



※調査方法:インターネット調査 調査概要:2020年8月 サイトのイメージ調査 調査提供先:日本トレンドリサーチ

クレドが選ばれる6つの理由

あなたの将来をサポートする
そんな資産を一緒につくりませんか。

- オーダーメイド不動産投資**
将来像や目標、収入、仕事、家計などをまずは丁寧にヒアリングさせて頂き、一人ひとりしっかりとプランニングさせて頂きます。出来る限りご希望のプランニングに合わせた提案をいたします。
- 厳選なる物件仕入れ**
東京都内を中心に、100を超える独自の基準項目のもと『駅力』『ブランド力』『集客力』の高い中古物件を選定。資産価値を長期間維持できる物件をご紹介します。
- 幅広い金融機関との取引**
都市銀行からノンバンクまで幅広い取引実績がある為、1%台への優遇金利がご利用頂けます。他社の審査が不可であった方でも融資が可能な場合がございますので、お気軽にご相談ください。
- 安心明朗な賃貸管理サポート**
物件ご購入後の賃貸管理業務もワンストップで行なっております。「集金代行」「サブリース」「空室保証」の3つのプランをご用意しております。
- 多角的コンサルティング**
個人資産コンサルティング会社との業務提携を行っており、生命保険や家計の見直しなど、不動産投資だけではなく資産配分のバランスを重視したサポート提案にも注力しております。
- 定期的な交流会を開催**
お客様とは一生涯のお付き合いを前提にしており、状況やお悩み、ご要望をお伺いしながら安心して運用して頂くために、定期的にごオーナー様同士やスタッフとの食事会を開催しております。

特典 セミナーご参加 or 個別相談ご実施の方
(ご希望者のみ)

FPによる生涯収支
シミュレーション分析が無料!

&

クレド代表者著
書籍プレゼント!



Amazonランキング1位獲得*

代表取締役 小松圭太 著
「貯蓄なし経験なし度胸なしのあなたにもできる
都内築浅ワンルームマンション投資」

※Amazonランキング「アパート・ビル経営部門」ベストセラー第1位、
「不動産投資部門」第2位(2018.4.14時点)



セミナー情報
はこちら



ご相談・お申し込みはこちら

Tel: 0120-04-9010

Mail: info@fudousan-toushi.jp

クレド マンション投資 | <https://fudousan-toushi.jp/>



ご相談
申し込みは
こちら

株式会社クレド

国土交通大臣(1)第9557号

[東京本社] 〒150-0013 東京都渋谷区恵比寿

1-24-4 ASKビル8階

[大阪支社] 〒541-0059 大阪府大阪市中央区

博労町4-7-3 T3 602 Tel.0120-960-966

都心マンションの売却は、 不動産売却 仲介手数料 0円のアローズへ。



ゼロフリーシステムを実現できる理由

一般的に不動産を売却したり購入する際には、仲介会社を介した場合に売却及び購入時ともに「仲介手数料」が掛かります。仲介業者は売主様、買主様の双方から手数料を頂くことになります。これが今まで業界の常識でした。しかし、私たちは、この業界の常識に疑問を投げかけ【ゼロフリーシステム】という独創的な仲介手数料0円(無料)システムを創案・導入し、挑戦し続けています。【ゼロフリーシステム】では、売主様からの仲介手数料は一切頂きません。つまり私たちは、売主様をパートナーと捉えているからこそ、買主様からのみ手数料を頂くシステムを実現できるのです。

不動産売却
仲介手数料

¥

0

アローズのゼロフリーシステムは不動産売却手数料が0円
それだけでなく、東京の都心に特化し、
エリアと相場を徹底的に熟知した担当者がしっかりとサポートします。



ゼロフリーシステムが選ばれる理由

専任の担当者による徹底サポート

不動産販売経験豊富なプロフェッショナルが、専任で担当し査定から相談、売却提案や情報発信まで責任を持って行います。手数料は0円ですが、しっかりとサポートを行います。

都心に特化し、エリアと相場の理解力

アローズのゼロフリーシステムは都心に特化し、エリアと相場に熟知しているため、査定や売却提案をスムーズかつ的確に行えます。経験豊富なスタッフに何でもお気軽にご相談ください。



株式会社アローズリアルエステート
東京都中央区日本橋2-8-6
太陽生命ひまわり日本橋ビル7F

 **0120-23-8300**

アローズリアル

検索

メールでのお問合せはこちら

info@arrows-real.co.jp

THE CHEF
OF THIS TIME

THE BATON FROM...

小菅 貴司さん



PROFILE

鶴水 与作さん

1977年生まれ、福島県出身。テレビ番組で見た和食料理人の姿に憧れ、18歳から料理の世界に入る。和食を中心に修業を積み、都内のふぐ料理専門店、茶懐石店などを経て、料亭の料理長に。その後は店舗プロデューサーにも携わり、2018年に松陰神社前駅からすぐの場所に、割烹「松陰鶴水」をオープンした。

美食のバトンを受け継いで



TOKYO

Gourmet Baton

東京グルメバトン

VOLUME

51

松陰鶴水

しょういんつるみず / 松陰神社前

「産直屋 たか」の小菅貴司さんからバトンを受け継いだのは、世田谷区の割烹「松陰鶴水」の鶴水与作さん。温かな雰囲気ですぐの美味しいものを堪能させてくれる。

Words TOMOMI KATO
Photographs KIYOSHI TSUZUKI

“ 一見シンプルながら
丁寧に手間をかけた
上質な日本料理 ”



ふぐの厚引き

表面を軽く炙って厚めに引いたふぐは、余計な水分が抜けて旨みだけが凝縮されている。厚引きならではの弾力ある食感も堪らない。



店主の鶴水さんの人柄もこの店の魅力のひとつ。「お客様にホッとさせていただけるような料理を心がけています」



1.酸味が少なく穏やかな味の鯛出汁を里芋にゆっくりと含ませ、香ばしく揚げた一品。2.自家製のからすみは、あっという間に売り切れるそうだ。



「残草蓬菜 特別純米 五百万石」。角のないバランスのとれた味わいで、料理を問わず冷やでも燗でも楽しめる。



松陰鶴水

④ 世田谷区若林4-20-10
 ① 03-6874-3699
 ⑤ 18:00~ ⑥ 不定休

松 陰神社前駅から商店街を進むと、ほどなくして鶴の絵が描かれた赤い暖簾が見えてくる。店内に入ると、そこにあるのは7席ほどのカウンター。落ち着いた木の温もりとこぢんまりとした空間が心地良い。

店主の鶴水与作さんは、これまで和食一筋に腕を磨き、庭園付き料亭の料理長なども務めた。さまざまな経験を経て行き

着いた料理は、一言で表すなら「シンプルな料理」だ。しかし、シンプルだからこそ、素材の味を活かしきるために十分な手間をかけなければいけないと鶴水さんはいう。

「料理で一番大切なのは、下処理だと思っています。魚の臭みをきちんと抜く、野菜のスジをきれいに取る。そうやって丁寧に手をかければ、素材の味があ

のずと生きてきます。ただ蒸しただけの料理でも、とても美しく仕上がるんですよ」

その言葉の背景には、食材選びへの徹底したこだわりがある。中でも魚介には力を入れ、松葉芥やクエなど、一般にはあまり流通しない高級魚も揃える。毎年冬場にはふぐ料理を楽しむに足繁く通う客もいるそう

だ。また、米は鶴水さんの親戚が会津で農薬を使わずに育てたものを、客一組ごとに土鍋で炊き上げている。店の2階には個室があり、お祝いの席に利用されることも多いという。

「ご家族などの大切な集まりに和食という日本の文化で華を添えて、さらに『美味しい!』と思っただけだったら、それ以上望むことはないですね」

客の好みや天候によっても献立を変えながら料理の流れを組み立てる。一品一品の上質な味わいに、細やかな配慮が垣間見える。食べ終えたとき、心の底からしみじみとした満足感に包まれるはずだ。

1.1階は調理の様子を目の前で感じられるカウンター席。2階には10名まで利用可能な個室も用意。2.店内の棚に飾られた個性豊かな酒器の数々。お酒の味とともに器のデザインも楽しみたい。

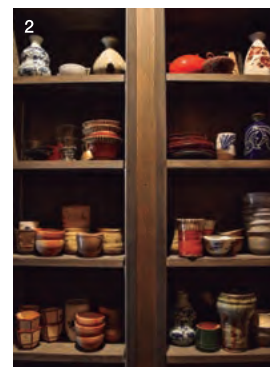

店の奥行きは49m、表と奥座敷の間に通り庭がある



カフェラテ410円、本日のお茶菓子の栗蒸し羊羹150円



右 入り口は若者にも好まれそうな、しゃれた造り
左 ギャラリーから奥座敷を見る



道後の町屋

- ◎松山市道後湯之町14-26
- ◎伊予鉄道松山市駅線 道後温泉駅下車すぐ
- ☎089-986-8886
- ◎10時~20時(フードLO)、20時30分(ドリンクLO)
- ◎火曜、第3水曜

元特定郵便局の
建物を
「町屋」に改装

道後の町屋

・愛媛・松山市

日本三古湯の一つ道後温泉は、昔から湯あみ客のための宿泊施設などが並び、町屋が形成された。道後温泉駅から道後温泉本館へ続く商店街は「ハイカラ通り」と呼ばれ、ここも古くからの建物が残る地域で、「道後の町屋」もその一角にある。

「大正末期の建物を店舗に改装して16年前に開業しました。賃貸に出した時期もありますが、その前は家族で特定郵便局を営んでいました。私自身、奥の座敷で寝ていたのですよ」と、代

表取締役社長の三好康さんが話す。

通りから見ればモダンなカフェとハンバーガーの店。しかし、店内に入ると珈琲庵、緑が美しい通り庭、ギャラリー、靴を脱いで上がる奥座敷と、その奥行きとそれぞれの空間の変化に驚かされる。

「年配の方には親しみやすく、若い方はおばあちゃんの家を訪れた感覚になると思います」と三好さん。「本日のお茶菓子」やシフォンケーキなどは、三好さんの母・富美子さんの手作り。まさに、おばあちゃんの家のお雰囲気に心安らぐ。

コーヒーは自家焙煎。パンズのレシピは自家製。じゃこ天バーガーや県内産ブランド豚のバーガー、瀬戸内海産タイのフィッシュバーガーと、県内産にこだわるオリジナルハンバーガー類も人気だ。時代の流れを感じながら味わいたい。

“遊び心あるモノ・コト”が見つかる大人のライフスタイルマガジン

モノ Master

特別付録

HAMILTON

ハミルトン

じゃばら式コンパクトカードケース

※サイズ(約): W10.5×H9.5×D3cm(折りたたみ時)
※カードケース以外は付録に含まれません

特集

魅惑の腕時計ほか

※内容は一部変更になることがあります



コンパクトなのに
カードが最大30+1枚
収納可能!

コイン
ポケット付き

2021年3月号は1月25日(月) 発売予定!

※一部の地域では発売日が異なります 宝島社

読売の船旅
よみうりオーシャンクルーズ

飛鳥クルーズ就航30周年を記念して「代金値下げ」!!

詳しくは
Webより

2021年 春のクルーズコレクション

2~3月
出発



※インルームダイニングサービスは、スイート客室のお客様限定です。

飛鳥II 撮影:中村武弘

イメージ 企画提供/郵船クルーズ(株)

■ 飛鳥II おすすめ7大クルーズ ※神戸、名古屋からの発着のコースもございます。

コース番号	出発日(2021年)	クルーズ名	日数	発着港	ポイント
120-1017-AF	2/4(木)	春めく高知・神戸クルーズ	4日間	横浜発・神戸着	
120-1023-AF	2/20(土)	横浜 結航路 熊野・駿河ウィークエンドクルーズ	4日間	横浜発着	週末利用
120-1024-AF	2/23(火)	早春の四日市クルーズ	3日間	横浜発着	お手軽
120-1025-AF	2/25(木)	さざらぎの別府・神戸クルーズ	4日間	横浜発・神戸着	おひとりD旅
120-1029-AF	3/10(水)	春うらら 神戸・東京クルーズ 東京初入港	3日間	神戸発・東京着	おひとりD旅
120-1033-AF	3/21(日)	春うらら 神戸・横浜クルーズ	3日間	神戸発・横浜着	おひとりD旅
120-1034-AF	3/23(火)	横浜 結航路 駿河・四日市クルーズB	4日間	横浜発着	ミドルエイジ割

★おひとりD旅…Dバルコニーのお一人様利用がお得! 110%割増代金乗船港と下船港が異なる移動型クルーズでは、乗船前や下船後にご自身で観光をプラスする楽しみも。おひとりでも、気ままにがらり旅をお楽しみいただけるよう、Dバルコニーのお一人様割増代金をお得に設定いたしました。

★ミドルエイジ割…40~50歳代のお客様は旅行代金が特別10%割引! 対象:1961年2月10日~1981年2月12日生まれ。ご本人様に限ります。

アフレントを見てのお申込み特典!!

【旅行読売協力】
旅行読売臨時増刊
「本所おけら長屋」作家
「嵐山健二」責任編集
「東京スッパモンダ」

日本が誇る客船「飛鳥II」は2020年にリニューアルしました!

潮風を感じながら
開放感あふれるひとときを
グランドスパ露天風呂
海と空を大パノラマで眺めながらの
朝風呂は、爽快感もひとしおです。



飛鳥IIの中心で旅の風景を映し出す
アスカビジョン

「アスカプラザ」に登場した大型LEDディスプレイ。テーマに沿った映像演出で、旅をさらに盛り上げます。

読売旅行 よみうりオーシャンクルーズ
観光庁長官登録旅行業第91号 03-5550-1070
〒104-8420 東京都中央区築地2-5-3 ●営業・電話受付時間/9:30~17:30 ※土・日曜、祝日は休み

※この広告からの直接予約は承っておりません。パンフレットをご請求、又は、弊社ホームページにアクセスいただき、詳細内容をご確認の上、お申込みください。

詳しいパンフレットをご請求ください。

提供/旅行読売出版社

一人ひとりのライフスタイルに沿った提案と最先端の技術・機器で応える白内障治療

「そろそろ白内障手術を検討しているのですが、手術を受ける適正な時期はありますか？」
「実は、この状態になったらという明確な基準はなく、患者さんの目の状態や、年齢、職業、白内障の原因などから総合的に判断を行いますので、一人ひとりタイミングは違ってきます。老視だけでなく、近視・遠視・乱視などにも対応できる眼内レンズが出てきているので、30〜40代で受ける人も少なくありません。日常生活で不自由を感じているのであれば、早期に手術をして、快適な視力を手に入れることをおすすめしています」

「糖尿病を患っていますが、白内障手術は可能でしょうか？」
「以前は糖尿病が進んでいると、免疫力が低下しているため『切開の治りが悪く化膿しやすさ』『傷口から細菌感染しやすさ』などの理由で、手術を断られることがありました。しかし、白内障手術は日々進歩しています。当院ではわずか2.4mmという極小の切開で手術を行えるため、糖尿病の方でもリスクを抑えて安全に手術を受けられるようになりました。ただし、高血糖値の状態ですと手術を行うと、糖尿病網膜症が進行する可能性があるため、術前の網膜症の評価や、術後の経過観察をしつかり行うことが大切です」

「多焦点眼内レンズがお得になる『選定療養』とはどのようなサービスですか？そのサービスで使える多焦点眼内レンズはどのようなものがありますか？」
「通常、保険診療に該当しない特別診療は、保険診療と一緒に受けられませんが、選定療養として認可されることで、費用負担を軽減できる医療サービスです。2020年4月から、多焦点眼内レンズを使用する白内障手術にも適用が認められるようになりました。選定療養で使えるレンズは大きく分けて4つあり、スマホやPCをよく使う、車をよく運転するなど、個々のライフスタイルや職業に合わせて選択が可能です。ただ、選定療養を使える施設は限られているため、扱いがあるか受診前にしっかりと確認をしましょう」



1. YouTube公式チャンネルでは、眼科医の立場から様々な目のお悩み相談やコメントQ&Aを行うなど、積極的に情報を発信している。2. 検査室には、正確な診療と治療をサポートする最新機器が並ぶ。3. 米国規格に基づいたクリーンな手術室。常にベストな白内障手術を受けられるよう、日進月歩で発展を続ける最新機器を積極的に取り入れている。4. 院内はゆったりとした空間で、患者がくつろげるようにと細部まで配慮されている。5. 日帰り手術後はリカバリーコーナーでのんびりとリフレッシュ。術後の回復を助け、よりよい状態へ導いてくれる。

加齢とともに、視力の低下やまぶしさを感じる白内障だが、医療の進歩に伴い早期手術を受ける人が増えているという。国内トップクラスの毎月300件の執刀数を誇る、アイケアクリニック銀座院の佐藤香院長に白内障について気になる質問に回答していただいた。

主任執刀医・院長
佐藤 香先生



ちょっとした目の相談から高度な治療まで、総合的な目のケアを目指す。集中力を要する緻密な作業が得意で、最先端の白内障レーザー手術のほか、網膜硝子体や緑内障の手術、瞼の手術やボトックス注射など目周りの美容にも注力。また、白内障専門医としてテレビにも多数出演している。



書籍も執筆するほど、啓発活動に余念がない佐藤先生の著書3冊。2019年12月に発刊した「白内障治療Q&A」も好評だ。

SEMINAR

「白内障治療Q&A」出版記念無料セミナー開催

① 1/16(土)、2/13(土) 13:00～14:00

- ② 八重洲ブックセンター本店8階ギャラリー (東京都中央区八重洲2-5-1)
- ③ JR「東京駅」八重洲南口から徒歩3分、東京メトロ銀座線「京橋駅」8番出口(京橋エドグラン)から徒歩3分

講師：佐藤 香院長

- ◆ セミナー当日はリアルタイムでYoutube上でオンラインセミナーも実施します。右記QRコードより視聴予約できます。
- ◆ 事前来場予約でアイケアクリニックオリジナルグッズのほかに、講師・佐藤院長の診察優先予約が可能な特別なご案内もございます。



こちらからもお申込可能です

ご予約は **03-5524-6003** (アイケアクリニック銀座院)

〈新型コロナウイルス感染症の対応について〉

※咳やくしゃみ、発熱、喉の痛み、身体のだるさなどの症状がある方は、セミナーへの参加をお控えください。※会場では、手洗い・咳エチケット(マスク着用)など感染症対策にご協力ください。※会場では、スタッフがマスク着用での対応ご案内をさせていただきます。※状況によって変更(開催中止など)がある場合は、当院ホームページでお知らせいたします。

アイケアクリニック 銀座院

- ④ 東京都中央区銀座4-2-1 銀座教会堂ビル7階
- ⑤ 東京メトロ丸の内・日比谷・銀座線「銀座駅」C8出口からすぐ、C6出口徒歩1分
- ⑥ 03-5524-6003
- ⑦ <http://eye-care-clinic-ginza.jp/>



診療時間

午前：10:30～14:00 ※日曜日は9:30～13:00
午後：15:00～19:00 ※水曜日は手術のみ

休診日

火・土曜日・祝日・日曜日午後



sodastream®

いつでも新鮮！作りたての美味しさ！

- 💧 カンタン操作で自分好みの強さに！
- 💧 追い炭酸でいつもシュワシュワ！
- 💧 500ml約18円でリーズナブル！
- 💧 専用ボトルでゴミもゼロ！



全国の百貨店・専門店・家電量販店・大型スーパーなどでお買い求め頂けます。詳しくはHPのお取り扱い店舗をご覧ください。
SodaStream コールセンター 0120-286-230

www.sodastream.jp

欲深い大人の
濃厚イタリアン



青の洞窟

25th
Anniversary

ちょっと贅沢なご褒美時間に。



調理例

New



青の洞窟 ペンネ 80g



青の洞窟
スパゲッティ 1.6mm チャック付結束タイプ 500g



青の洞窟 ボロネーゼ 140g

日清フーズ株式会社