

こだわりを追求する大人のためのハイエンドマガジン

[アフルエント]

AFFLUENT

2021 JULY

for Executive

一流に出会える街、銀座

お取り寄せマルシェ

もも「白鳳」と「黄金桃」

TOKYO
GOURMET
BATON

— 東京グルメバトン —

ZURRIOLA

TSUWAMONO

— 大人の逸品 —

モスコット LEMTOSH SUN

スポーツ・
映画・音楽も

最新AV機器で実現する

快適ホームシアター生活



全英オープンゴルフトーナメント
公式ウイスキー

THE OPEN

OFFICIAL SPIRIT

LOCH LOMOND
SINGLE MALT SCOTCH WHISKY

ロッホローモンド

ロッホローモンド20年

全英オープンゴルフ2021 コースコレクション

国内120本限定

Signed by ダレン クラーク

Alc.50.2% / 700ml

希望小売価格：27,500円(税込)

STORY

2011年、名門リンクス「ロイヤルSt.ジョージズ」で行われた全英オープンゴルフトーナメント。その覇者である「ダレン クラーク」選手と、公式ウイスキーである「ロッホローモンド」が限定のウイスキーをリリースしました。20年もの熟成を経た至極のシングルモルト。グラスをおもむろに傾けながら、今年も同リンクスで繰り上げられる熱き戦いをお楽しみください。

TASTING

ダレン選手とテイastingを重ね選び抜いた原酒を、開催地に敬意を表し非常に珍しい英国産の新樽で追加熟成を行いました。焼きリンゴやエルダーフラワーの華やかな香りと、バニラやキャラメルのような甘い余韻がどこまでも長く続きます。

アフルエント読者様に抽選で無料プレゼント

応募受付期間：7月6日(火)～7月18日(日)

応募はこちらのQRコードから→



全英オープン
2011 覇者
ダレンクラークが贈る
シングルモルト

正規輸入代理店：株式会社 都光 Tel: 03-3833-3541 <https://www.toko-t.co.jp/>



Contents

2021 JULY

AFFLUENT
for Executive

2021年7月発行

Present

読者の皆様へのプレゼント 05



Selection

お取り寄せマルシェ
もも「白鳳」と「黄金桃」 06

Feature

スポーツ・映画・音楽も 最新AV機器で実現する
快適ホームシアター生活 07



Trip

旅する喫茶店 純喫茶リエール 雲山萬化荘 15

Guide

一流に出会える街、銀座 16

Things

TSUWAMONO — 大人の逸品—
モスコット LEMTOSH SUN 23

Regular

AFFLUENT Premium Gallery 24

Gourmet

TOKYO GOURMET BATON
— 東京グルメバトン—
ZURRIOLA 26



Publisher	渡邊勝紀	Katsunori Watanabe
Producer	森 正太郎	Shotaro Mori
Chief Editor	菊地 学	Manabu Kikuchi
Editor	小笠原由恵	Yoshie Ogasawara
Designer	松本健司	Kenji Matsumoto
Cover Photo	SFIO CRACHO / Shutterstock.com	

編集・発行 / 株式会社affluent
〒151-0051 東京都渋谷区千駄ヶ谷5-27-11
アグリスクエア新宿12階

広告掲載・チラシ折込・誌面内容のお問合せ
☎ 0120-121-084

配布に関するお問合せ
☎ 0120-124-034

配布に関するご連絡・お問い合わせ・送付停止
については、右記QRからもご連絡いただけます。



※広告内に記載されている価格表示は「税抜」、「税別」または「広告内の価格は全て税抜価格です」等の表示がない場合は全て税込価格となります。

※掲載情報は6月18日時点のものです。ご利用の際には事前に最新の情報をご確認ください。

本誌掲載記事の無断転載を固く禁じます。

株式会社affluentにおける
個人情報の取り扱いについて

◎お預かりした個人情報は株式会社affluentが管理し、アフルエント会員登録、プレゼントの発送およびアンケート集計を目的として利用いたします。◎お預かりした個人情報は、ご本人様の同意なく第三者に提供することはありません。ただし、法令などにより個人情報の提供を求められた場合を除きます。◎プレゼントの発送を外部に委託する場合があります。◎個人情報をお預け頂くことはご本人様の任意ですが、必要事項に不足がありますと、あらかじめ明示した利用目的に対応のご本人様のご要望にお応え出来ない場合があります。◎当社が保有する応募者ご本人様の個人データについて、利用目的の通知、開示、内容の訂正、追加又は削除、利用の停止、消去及び第三者への提供の停止のお申し出には適切に対応いたします。ただし必要に応じて、追加書類の提出を伴う厳正な本人確認への協力をお願いする場合があります。あらかじめご了承ください。

◎個人情報保護管理者 /
株式会社affluent 個人情報保護管理室 室長

◎個人情報に関する苦情・問合せ窓口 /
株式会社affluent

お問合せ ☎ 0120-121-084 (平日10:00~18:00)

公式サイトはこちら
@affluenteditor



たった1回の採血で部位別に がんリスクを判別

すい臓を含む男性6部位・女性9部位対象!



わずか6mlの採血のみで、男性6部位(大腸、胃、肺、肝臓、すい臓、前立腺)、女性9部位(大腸、胃、肺、肝臓、すい臓、乳、子宮頸、子宮体、卵巣)のがんリスクを判別するメタロ・バランス検査。この検査は、神奈川県立がんセンター、千葉県がんセンター、(株)レナテックが共同研究を経て一昨年実用化され全国で既に2万5千人以上が受検。検査は完全予約制ですのでWEBまたはTELでお申込みください。

※保険適用外

検査費用 **16,500円(税込)**

都内検査実施医療機関と日程 ※完全予約制

※医療機関への直接のお申込み・ご質問はできません。

📍 **東京アスポクリニック** 8/21 ± 9/18 ±
中央区京橋2-2-1 京橋エドグラン24F
●JR線京橋駅南口 徒歩7分 9:30 ▶ 12:00

📍 **錦糸町しんえいクリニック** 8/14 ± 9/11 ±
墨田区江東橋1-16-2 チョーギンビル7階
●JR線錦糸町駅南口より徒歩5分 9:00 ▶ 12:00

📍 **池袋メトロポリタンクリニック** 8/22 日 9/26 日
豊島区西池袋1-11-1 池袋駅ビル(ルミネ)10F
●JR池袋駅直結 9:00 ▶ 12:00

📍 **そわクリニック東長崎** 8/28 ± 9/25 ±
豊島区長崎4丁目7番8号 第3大同ビル3F
●西武池袋線東長崎駅徒歩1分 9:00 ▶ 12:00

※検査所要時間は1人15分程度です
※検査日程は決定次第随時WEBにてお知らせしておりますのでご確認ください。

全国の提携医療機関にて実施中! 詳しくはWEBで!

東京都、神奈川県、埼玉県、北海道、宮城県、愛知県、大阪府、滋賀県、奈良県、福岡県、香川県、愛媛県、佐賀県、沖縄県

お申込み・お問い合わせ



メタロバランス 検索

gankensa.jp

☎ 0120-785-602

株レナテック ☎0463-74-6129
神奈川県伊勢原市高森4-19-15
営業時間 / 月~金 9:00~17:30

※この検査は、採血時点でのがんのリスクを評価するもので、がんを確定診断するものではありません。
※血液中の微量元素濃度で判定するため、検査の対象者要件があるのでWEBでご確認ください。

7月・8月

セミナーの
ご案内

セミナー開催実績 600回以上

述べ約5,700名以上が参加!! (2018年以来、延べ12年間)

資産形成を、「分かる」から「出来る」にする

お金を殖やすノウハウを学ぶ

本セミナーでは、特定の金融商品に偏らず資産形成の具体的なノウハウが学べます!
金融商品のセールスを目的とせず、数多くの金融関連資格を持つ
独立系ファイナンシャルアドバイザー (IFA) が様々な視点から100%お客様の立場でお話します。

全国各地から
ご参加頂いています!

参加費
無料!

満足感・納得感・
安心感の高い
オンラインセミナー

各回共通 定員:15名
受講方法: ZOOM

運用経験者必見!

安定運用実現のための商品&ノウハウ&マーケット最新情報

日時 2021年7月24日(土)・8月21日(土)10時~12時

講師 伊藤 英行コンサルタント

株式会社マネーコンサルティンググループ代表取締役

取得資格他: プライマリー・プライベートバンカー・AFP / ファイナンシャルプランニング2級技能士・証券外務員二種・企業年金総合プランナー・相続診断士



2000年から世界の仕組みに変化が起すりすべてにおいて格差の激しい時代となりました。しかし、同時に規制緩和や自由化によるチャンスが増え世界は成長を続けているのも事実です。変化の激しい最近の運用環境にも柔軟に適応でき、安定的な運用結果を得ることができる「お金の殖える仕組みづくり」のノウハウや商品・マーケットの最新情報をお伝えします。※本セミナーは運用経験者向けの内容となります。

こんな方におススメ ●安定的な運用を実現したい方 ●資産形成の再構築を行いたい方 ●ご自身の現状のポートフォリオや運用の方向性に疑問をお持ちで、セカンドオピニオンを受けてみたい方 ●金融機関ではなく、独立系プライベートバンカーと一緒に安定的な資産形成を実現したい方

人生100年時代・安定的に老後資産を手に入れるための5つのノウハウ

日時 2021年7月17日(土)・8月28日(土)10時~12時

講師 大西 真義コンサルタント

一般社団法人マネーコンサルティンググループ 専務理事

取得資格他: ファイナンシャルプランニング2級技能士・証券外務員二種・住宅ローンアドバイザー・相続診断士



日本は平均寿命が延びて人生100年時代が到来するといわれています。寿命が延びることは大変喜ばしいのですが、その分資金も必要となっていきます。預金と保険、年金と勤労所得だけでは足りないのでは?と気づき始め資産形成に取り組みようとしています。中々上手くいかないのが現状です。退職後のリタイアメント資金をどう長生きさせ、どう取り崩していけばよいのか?安定運用のカギは5つのノウハウが握っているのです。

こんな方におススメ ●漠然とした将来のお金の不安をお持ちの方 ●老後までのライフイベントの資金設計をしたい方 ●リタイアメントプランを必要としている方 ●退職金運用に悩んでいる方 ●プロのサポートを受けながら、お金を長生きさせたい方

NISA・つみたてNISA・確定拠出年金・iDeCoの活用方法と資産形成ノウハウ

日時 2021年7月24日(土)・8月21日(土)14時~16時

講師 水野 貴美子コンサルタント

一般社団法人マネーコンサルティンググループ 代表理事

取得資格他: ファイナンシャルプランニング3級技能士・証券外務員二種・住宅ローンアドバイザー・相続診断士



国の準備した非課税制度 (NISA・つみたてNISA・確定拠出年金・iDeCo) を具体的にどのように活用したらよいのか? 金融教育を受けない日本では、金融機関の売側の理論が先行して広告戦略が行われます。金融機関では教えてくれない、買う側の理論で仕組やメリット・デメリットをお伝えします。更に、安定運用を実現する為のノウハウも分かりやすく解説します。

こんな方におススメ ●将来のお金の問題をクリアしたい方 ●NISA、つみたてNISAを活用したい方 ●確定拠出年金、iDeCoを活用したい方 ●資産形成を実現したい方 ●プロのサポートを受けながらノウハウを習得したい方

初めての資産運用 確定拠出年金とお金が殖える仕組み作り

日時 2021年7月17日(土)・8月28日(土)14時~16時

講師 泉 順子コンサルタント

一般社団法人マネーコンサルティンググループ 専務理事

取得資格他: ファイナンシャルプランニング2級技能士・証券外務員二種・住宅ローンアドバイザー・一般社団法人相続事業承継コンサルティング協会会員



運用の好き嫌いに関係なく取り組まなければならない確定拠出年金。何をどう組み合わせれば良いのか? 投資信託って何? マatching 拠出って何? という方向けの「はじめての資産運用」講座です。確定拠出年金を理解するだけではなく、ライフプランを実現するためのお金の殖える仕組み作りのノウハウまで伝授します。初心者だから、プロのサポートを受けながら「お金を殖やしていきたいな」と思う方は必見です。

こんな方におススメ ●資産運用初心者の方 ●会社でやっている確定拠出年金のやり方が分からない方 ●どのファンドを選んでもいい分からない方 ●プロのサポートを受けながら資産形成をしたい方 ●将来のお金に関して漠然とした不安のある方。

▶ セミナーについては、下記ホームページに詳しく掲載しています



セミナーの詳細・お申し込み・お問い合わせは

money-cg.com





1組
2名様

1.最上階に位置するロビーからは、太平洋と伊豆諸島を望む絶景が広がる。2.「Dining & Bar WAVE」のテラスから続くガーデン。水盤の中央には足湯が楽しめるカウンター席があり、リゾートらしい雰囲気の中寛げる。3.大浴場は部屋の温泉とは違った入浴体験ができるよう露天の深湯（水深125cm）となっている。

全室オーシャンビュー&かけ流しの温泉とテラス付きプレミアリゾート

伊豆ホテル リゾート&スパ 温泉露天 デラックス テラスツイン B
1泊2食付ペア宿泊券 ※休前日除外

伊豆 熱川高原の最高所より太平洋と伊豆諸島の雄大な景色を臨む「伊豆ホテル リゾート&スパ」。全客室がオーシャンビューとなっており、かけ流しの温泉露天風呂とテラスを完備。雄大な景色を見ながら寛ぎのひと時を過ごすことができる。夕食は地中海をイメージした洋食スタイルのコース料理。地元の相模湾や駿河湾の新鮮な魚介類や厳選素材を使用した料理の数々を存分に楽しんで。

①0557-22-5151 (受付時間8:00~21:00)
②静岡県賀茂郡東伊豆町奈良本1457-30 「リゾートパーク伊豆あたがわ」別荘地内
③伊豆急行「伊豆熱川駅」から車で約15分
④www.izu-hotel.com

長時間のデスクワークやテレワークに最適な目に優しいモニター

BenQ Full HD アイケアモニター GW2480T・GW2780T

シンプルかつ美しさを追及してデザインされたBenQのアイケアモニター「GWシリーズ」は、スリムなベゼルデザインとスタンド背面にケーブル収納を組み合わせたスタイリッシュなディスプレイ。BenQ独自のアイケア技術により、周辺光の明るさを検知して、ディスプレイ画面の明るさを自動調整。また、人間工学に基づいた設計でモニターの高さや角度、上下左右の調節が簡単のため、長時間使用しても目が疲れにくく、快適に作業を行うことができる。

価格：GW2480T (23.8インチ) 22,800円、GW2780T (27インチ) 24,800円 (各税込)

BenQテクニカルサポートセンター
①0570-015-533 (平日 9:30~17:00)
②https://www.benq.com/ja-jp



1
名様



上村松園「夕くみ」(部分) 昭和16年 (1941) 岡田美術館蔵



日本画・陶磁器・考古遺品などを有する湧水と樹木が織りなす自然豊かな美術館

岡田美術館 入館ペアチケット

神奈川県箱根に位置する「岡田美術館」は、日本・東洋の美術品約450点を公開する屋内展示面積箱根最大級の私立美術館。美術館のほか、日本家屋を改装した飲食施設「開化亭」や庭園、足湯カフェも併設している。9月26日(日)までの期間は、特別展『東西の日本画 一大観・春草・松園など一』を開催している。明治から昭和にかけて東京と京都を中心に活躍した画家、横山大観、上村松園、菱田春草らの日本画コレクション約50件を一挙公開。

価格：大人1名2,800円 (利用期限なし)
岡田美術館
①0460-87-3931 (9:00~17:00)
②https://www.okada-museum.com/

6組
12名様

芳醇なトリュフが香るソルト&オリーブオイルが料理を格上げ

メゾンブレモンド1830 トリュフ調味料3点セット

南仏のグルメグロサリーブランド「メゾンブレモンド1830」より、こだわりの「トリュフ」調味料をセットでお届け。ミネラル豊富で旨味が強く、食材本来の旨味や甘みを最大限に引き出してくれるカマルグ産の天日塩に、白トリュフ、黒トリュフそれぞれを加えた「カマルグソルト」と、黒トリュフのミネラル感あふれる上品な香りを楽しめる「黒トリュフ エキストラバージョンオリーブオイル」。いずれも料理の仕上げに使用するだけで、いつもの一皿に高級感をプラスしてくれる。

価格：白トリュフカマルグソルト30g ¥2,052、黒トリュフカマルグソルト30g ¥1,620、黒トリュフエキストラバージョンオリーブオイル100ml ¥3,024、オリーブオイル用ブラ注ぎキャップ ¥121 (全て税込)

メゾンブレモンド1830
①https://mb1830.jp/



5
名様

アフルエント総合サイトまたはQRからご応募ください。
※締め切りは2021年8月1日(日)

<https://afflu.jp>



もも「白鳳」と「黄金桃」

全国のお取り寄せができる
 美味しいものをセレクトしてご紹介。
 今月号は、日本一の桃の生産量を誇る
 山梨県産の「もも」2種をセットでお届け。
 果汁たっぷりで甘くて美味しいももを
 ぜひ食べ比べてみて。



【白鳳】 白桃の美味しさをシンプルに味わえる代表的な品種

「白桃」と「橘早生」という品種を交雑して作られたももで、果実の大きさは250～300gほど。果皮の地色は白いのだが、太陽に当たると美しい紅色に染まる。果肉は緻密で繊維質が比較的少なく、食べた時にじゅわっと果汁があふれるほどジューシーだ。ほどよい甘味があり酸味は控えめなので、大人から子どもまで食べやすい品種となっている。かためものはシロップ漬けやサラダにするのもおすすめだ。

ももの選び方

手に取ったときずっしりと重みを感じるもの。また、美しく赤く色付き、全体に産毛が生えているものを選ぶ。

保存方法

かたいものは新聞紙などで包み、室温で2～3日置いておく。やわらかくなったら冷蔵庫で2～3時間ほど冷やして食べる。

【黄金桃】 南国フルーツのような甘さと酸味のバランスが抜群

「川中島白桃」から偶然生まれた品種で、果実のサイズは白鳳と同じく250～300gほど。果皮が黄色で、果肉もマンゴーのような濃い黄色をしているのが特徴だ。シロップ漬けの缶詰などに加工されることが多い黄桃に比べ、黄金桃のほうが果肉がやわらかいため、ぜひ生で食べてみてほしい。芳醇な香りと豊かな果汁が贅沢で、甘味は強め。ほどよい酸味もあるのでバランスの取れた濃厚な味わいを楽しめる。

ももの選び方

ずっしりと重く、全体がきれいな黄色に色つき、果皮に張りがあるもの。産毛がきれいに生えているものを選ぶ。

保存方法

かたいものは新聞紙などで包み、室温で2～3日置いておく。良い香りがしてきたら食べごろ。日持ちしないので早めに食べること。



食べ比べセット販売中!

上記でご紹介した、白鳳と黄金桃をセットにした、「お取り寄せマルシェ 食べ比べセット」(5,800円 送料無料)を、期間限定で販売しています。詳しくは右下QRコードまたはURLでご確認ください。

ご紹介いただいたのは

株式会社UNCHEF
 代表取締役社長 **結城飛鳥さん**

農業、飲食店、八百屋、全国の地域活性化事業を運営。食を通して人の生活が少しでも豊かになるよう、生産から消費まで全てに関わり、消費者に価値を届けるサービスを行っている。

<https://afflu.jp/otoriyose>





HOME THEATER LIFE

スポーツ・
映画・
音楽も

最新AV機器で実現する 快適ホームシアター生活

待望の東京五輪、2022年は北京五輪にサッカーワールドカップなど、注目のスポーツイベントが目白押しだ。しかし、まだまだ外出しづらい状況は今後も続きそう。それなら自宅のリビングを、スポーツバー並みの臨場感が味わえるホームシアターにしてみたいかがだろう。夢のリビングを実現するための、最新AV機器の選び方を探ってみた。

Edit&Words_POW-DER.



TV

4K、8K放送が始まっている今、最新のテレビはどう選べばいい？

●4K、8Kと画面サイズの関係



「8Kテレビは画面サイズが大きく、視聴距離は短くなるため、明るさやコントラストのムラが4Kテレビ以上に目立ちやすくなります。8Kも4Kと同じく解像度とコントラストがバランス良く両立した製品を選ぶことが重要なポイント」と山之内さんは解説。

●有機ELと液晶の違いと選び方



自発光パネルの有機ELは黒が沈み、LEDバックライトの液晶は画面は明るい黒が浮く傾向がある。山之内さんは「映画をじっくり楽しむなら有機EL、直射日光が入る明るい部屋で放送を中心に映像コンテンツを楽しむなら液晶を選ぶのが基本ですね」と語る。

4K、8K時代は有機ELテレビが主流？

いまテレビは4K、8Kに代わりつつあるが、新しい4Kテレビに買換えるメリットとは何か。オーディオ&ビジュアル評論家の山之内正さんに伺った。

「4K製作の番組が着実に増えているため、4Kテレビを選べば日常的に楽しむ番組でも画質の改善を強く実感することができず。また、ネットフリックスなど、ネット配信の映像コンテンツでは4Kへの移行が急速に進んでいます」とのこと。では、さらに上位の8Kはどうか。

「8Kはまだコンテンツが限られているため、いま急いで導入する必要はありません」と。

次に、有機ELと液晶のどち



オーディオ&ビジュアル評論家
山之内 正さん Tadashi Yamanouchi
横浜市出身。出版社勤務を経て、音楽の勉強のためドイツで1年間過ごす。帰国後、オーディオ、ビジュアル分野の専門誌を中心に執筆活動を開始。大学在学中よりコントラバス演奏を始め、現在も定期演奏会を開催する。年に数回、オペラ鑑賞のためドイツ、オーストリアへ渡航している。

らを選ぶかについて聞いた。「高画質テレビは有機ELが主流になってきましたが、70型を超える大画面モデルを中心に液晶の高画質モデルも根強い人気があり、複数のメーカーがそれぞれの強みを活かして新製品を発売しています。ですが、UHDブルーレイやオンデマンドの映像配信で4Kのコンテンツを楽しむ機会が今後さらに増えることを考えると、絶対的な明る

さが特徴の液晶よりも、コントラスト性能に余裕のある有機ELをオススメします。こころ、2年に発売された有機ELテレビは高輝度部分の明るさが従来よりも改善しており、暗部の階調もなめらかに再現できる製品が増えてきています」と山之内さん。直射日光の入る部屋では液晶が有利だったが、有機ELも弱点をかなり克服しているようだ。

オススメの4K有機EL、8K液晶の最高峰モデル！



ソニー ブラビア® KJ-85Z9H

8K液晶85V型（インチ）の最高峰モデル。8Kの膨大な画像情報をリアルタイムで処理する高画質プロセッサを搭載したほか、バックライトのLEDモジュールをブロック単位ではなく単独でコントロールすることで際立つ明るさや深い黒を緻密に再現。W191.3×H122.6×D43.2cm（スタンド含む）、75.8kg。オープン価格（実勢196万6000円前後）。◎ソニーマーケティング(株) 買い物相談窓口 ①050-3754-9555



パナソニック ビエラ TH-65JZ200

独自設計の有機ELパネルを搭載した65V型（インチ）4K有機ELテレビ。ビエラ史上最高の高コントラスト映像を実現。AIがシーンに合わせて映像を最適化することで、暗いシーンでのコントラスト、スポーツでの芝生の色まで鮮やかに再現する。内蔵スピーカーだけで立体音響も実現。W144.8×H91.6×D35.0cm、約28kg（スタンド含む）。オープン価格（実勢55万円前後）。◎ビエラご相談窓口 ①0120-878-981

PROJECTOR

100インチ級大画面には4K対応の高級タイプを選択する



最新の4Kプロジェクター



BenQ GK100

DLPプロジェクター世界シェアトップBenQの新モデル。約20cm四方の小型モデルながらスクリーンから約1.8mで100インチの4K映像が投写できる。8度までの角度調整と、オートフォーカス、自動台形補正で設置も楽だ。内蔵のLED光源とプレミアム4Kレンズ設定で、20,000時間の長寿命なのも魅力。W19.5×H22.4×D19.5cm、4.1kg。オープン価格（実勢21万円前後）。◎BenQテクニカルサポートセンター ①0570-015-533



エプソン dreamio EH-LS500W

壁の前に置くだけで、最大130インチの4K相当の映像を投射できる超短焦点のプロジェクター。ちなみに80インチなら、投射面からレンズまでの距離が約50cmで高画質な大画面が実現できる。明るさは4000ルーメンあり、昼間の室内でも使用できる。3LCDの液晶方式でレーザー光源を搭載。W45.8×H21.0×D37.5cm、約9.3kg。オープン価格（実勢31万5400円前後）。◎プロジェクターインフォメーションセンター ①050-3155-7010

明るい部屋でもはつきり映せるモデルが主流に

超大画面を狙うならプロジェクターの導入だが、そのメリットを山之内さんに聞いてみた。「4K映像ならではの情報量の余裕は画面が大きくなるほど実感することができ、特に100インチを超えるスクリーンでは2K映像（フルHD）との違いが際立ちます。精細度が高い4

K映像は視聴距離が短くなるため、結果として視野角が広がり、テレビと比べても没入感は格段に向上します」とのことだ。「現在は液晶、DLP、LCO Sなどの各方式で手頃な4Kプロジェクターを各社が発売しており、1000〜2000ルーメン程度の明るいプロジェクターなら、完全な遮光が難しいリビングルームでも、自然な映像を楽しむことができます。べ

ンキョー、エプソンなど、プロジェクターの開発経験が豊富なメーカーがコンパクトなサイズと画質を両立した、使い勝手の良い4Kプロジェクターを揃えています」と山之内さん。もはや最新のプロジェクターは、部屋を真っ暗にする必要はない。また、映像を投写できる白い壁面があれば、最初から専用のスクリーンを用意しなくても超大画面映像が楽しめる。

SOUNDBAR

テレビ前に1本置くだけで上下左右に音が広がる立体音響3Dサラウンド



「映画やライブコンサートなど、音の広がりを重視するならドルビーアトモス対応モデルを選ぶことが基本。店頭で試聴するときは映画の台詞で明瞭度を確認し、音楽は低音の量感と分離の良さが両立しているかどうかをチェックするといでしょう」と山之内さん。

サウンドバーを加えて音声をグレードアップ

ホームシアターの「音」を強化するサウンドバーの選び方を山之内さんに聞いてみた。

「最近のサウンドバーはスリム化が進み、薄い有機ELテレビと組み合わせても違和感の少ない製品が主流ですね。接続は基本的にHDMIキーブル1本だけなので導入しやすく、設置の手間もかかりません。独立したサブウーファーを組み合わせる方式のサウンドバーは低音の量感に余裕が生まれ、テレビの内蔵スピーカーとの違いをはっきり実感できるでしょう。サブウーファーの置き場所を確保できるならオススメです」とのこと。

「重低音をお望みなら、サブウーファー付きの導入を考えたい。」

3Dサラウンドが楽しめる高音質サウンドバー



デノン Denon Home Sound Bar 550

横幅65cmのコンパクトな本体に、専用設計の6つのドライバーを搭載。2つのパッシブラジエーターで映画の轟音やバスドラムなど、低音も大迫力で再生できる。また、同社の本機に対応するワイヤレススピーカーをリア用に追加でき、映画再生時に本格的な立体音響を味わえるシステムにアップグレードできる。W65.0×H7.5×D12.0cm、3.5kg。オープン価格(実勢8万8000円前後)。©デノン・マランツ・D&M インポートオーディオお客様相談センター ©0570-666-112



ソニー HT-Z9F

最新の音声フォーマット「ドルビーアトモス」や「DTS:X®」に対応したほか、ソニー独自のバーチャルサラウンド技術で、フロントスピーカーだけで前後左右に加え高さ方向の3次元の立体音響を実現している。W100.0×H6.4×D9.9cm(グリル装着時)、3.1kg(ベーススピーカー)。W19.0×H38.2×38.6cm、8.1kg(サブウーファー)。オープン価格(実勢8万2700円前後)。©ソニーマーケティング(株) 買い物相談窓口 ©050-3754-9555



VR GOGGLES

スポーツ中継からライブイベントまで VRなら没入感ピカイチです!

VRを楽しむための おすすめ2タイプ



VRを体験するなら定番モデルから入門

「VRゴーグルはゲームのイメージが強いですが、それ以外にもユーチューブのVR動画やアマゾンプライムの映画など、VRで楽しめるコンテンツが着実に広がっています。映画用VRアプリは視野角の広さを活かして臨場感や没入感を追求しており、ミニマムなホームシアター体験ができ、野球やサッカーなどスポーツ中継や海外旅行をVRで体験する仮想ツアーなども人気があります」と山之内さん。

「重くてかさばるといった課題はかなり改善が進み、パソコンにつながなくてもワイヤレスで再生できるオキュラス・クエスト2に人気が集中しています」と定番モデルをオススメする。

Oculus Quest 2

パソコンとケーブルでつないだり、スマホをセットする必要のない、本体だけで楽しめるスタンドアロン型のVRゴーグル。インターネットとの接続は家庭内のWi-Fiを使い、オキュラスの公式アプリや、YouTube、DMM、Netflix、Amazonプライム・ビデオなどにコンテンツが多数用意されているのも魅力だ。さらに、AbemaやGYAO!、DAZN、ニコニコ動画などブラウザに対応している動画サイトの閲覧も可能だ。256GBモデル：オープン価格(実勢4万9300円前後)。@<https://www.oculus.com/>



エレコム VRゴーグル VRG-X02PGE

手持ちのスマホにVR対応アプリをインストールして、ゴーグルにスマホをセットして楽しむスマホ装着タイプのVRゴーグル。もちろんVRコンテンツの再生中に周囲を見渡せば、頭の動きに合わせて360度視界が動くので、自分がVR空間に居るような体験ができる。また、DMM.comとのコラボモデルになっており、DMMの動画ポイントが1000円分付属している。装着可能なスマホは4.7インチから6.5インチに対応。オープン価格(実勢2200円前後)。@エレコム総合インフォメーションセンター ☎0570-084-465



Audio Heart VRS-1

カプセル型のチェア内部にフロント用、センター用、サラウンド用、そして重低音用のサブウーファーを含む合計14個のスピーカーを内蔵。硬いシェルは内部の音を漏れにくくするので、周囲に気兼ねなく楽しめる。W99.5×H134.0×D108.0cm、93kg、107万8000円。@オーディオハート ☎04-7193-2608

COLUMN



省スペース&低騒音で 完璧なサラウンド音場が 体験できるパーソナルチェア

マンションなどの場合、隣戸を気遣って大音量でサラウンド音声を再生したり、そもそも、そのようなスペースが確保できない場合もあるだろう。そんな条件でも、ドルビーアトモスなどのサラウンド音声を完璧に堪能できるのがこのパーソナルチェアだ。内蔵されているスピーカーを駆動するにはAVアンプを別に用意する必要がある。

大画面テレビを目の前に設置して視聴するので、とても省スペース。VRゴーグルを使うこともできる。



“未体験のエンターテインメントを”

ホームシアター化の最注目モデル

BenQ GK100が新登場!

ホームシアター人気で注目を集める国内4Kプロジェクター市場で、圧倒的なシェアを誇るBenQから発売された、プレミアムクラスのプロジェクター「GK100」について、マーケティング責任者に話を聞いた。



ベンキュージャパン株式会社
プロダクト&マーケティング本部 本部長

洞口 寛 Hiroshi Horaguchi

米国・日本の広告代理店での企画・営業を経て2010年、ベンキュージャパンに入社。液晶モニターなどプロダクトマネジメントに従事。現在は本部長として日本で取り扱う製品すべての製品マーケティングに携わる。北海道出身。2児の父。趣味：愛犬のダルメシアンと走ること。

デザインも性能も妥協しないこれまでに無いプロダクトを

—— 今回の新商品「GK100」は、どのようなコンセプトで開発されたのですか？

BenQはプロジェクター市場で20年の歴史を持ち、DLPプロジェクターで12年連続世界シェア1位、国内4Kプロジェクター市場で3年連続1位の実績があります。これまでの開発ノウハウをいかして、家庭用製品への新たなアプローチを模索した結果が、「ライフスタイルにフィットする、インテリアのようなプロジェクター」という解でした。プロジェクターという、会議などでよく見かける、実用的なモデルを思い浮かべる方が多いと思いますが、家庭用モデルは違和感なく日常に溶け込むアートのようなデザイン性と、高いエンターテインメント性、そして、使い勝手にも優れた商品でなければいけません。まさに良いとこ取りの商品になるのですが、それこそが、BenQらしい商品なのではないかなと考えました。

—— 実際に、GK100にはどのような特徴があるのですか？

まず、デザインにはかなりこだわりました。インテリアに調和するデザインのプロジェクターにしたかったので、従来のプロジェクターの多くで採用される横型の構造を一新して、シ

ンプルなキューブ型のデザインに仕立てました。

機能面では、一般的なLEDよりも明るさの出力が高い「4LED」を光源に採用して、4Kに最適化したレンズとの組み合わせによって、より鮮やかで美しい映像を実現しました。また、LEDは発熱量が少ないので、従来のプロジェクターにありがちな、排熱で室温が上がるといったことも無く、本体もほとんど熱くなることがないので、小さなお子様や、ペットがいるご家庭でも安心してご利用いただけます。これは家電としてはとても重要なポイントだと思います。さらに、必要以上にファンが回ることも無いので、「起動時にファンの回転音が気になる…」といったこともありません。



コンパクトボディで接続も容易なので、部屋を横断して様々なシーンで利用できる

かつてない鮮やかな色再現を実現したプレミアム4Kレンズ

手作業で研磨された光学屈折率の高い特殊ガラスレンズ10枚を採用。低分散レンズコーティングにより、色分散を効果的に低減。鮮やかな画像を提供し、かつ色収差を低減させ、色の均一性と精度を向上させている。

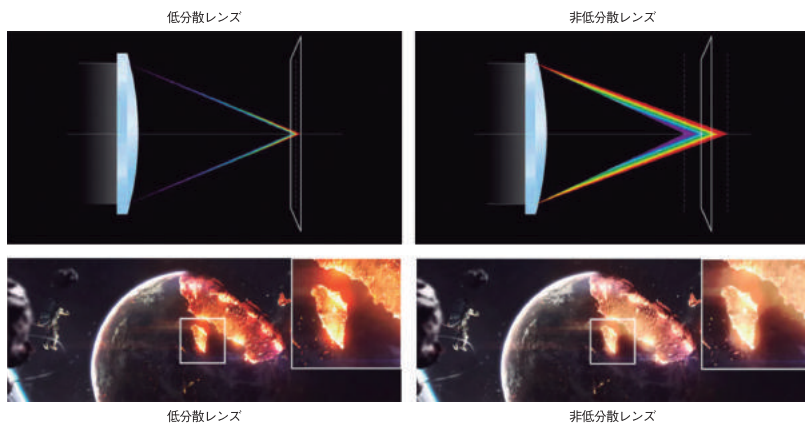

EUの二重認証 IEC / EN62778 および IEC / EN62471に合格したブルーライト軽減機能も搭載し、目の健康にも配慮されている。

素早い動きも 正確に再現する MEMC動画処理技術

フレーム間に補間フレームを生成する動画処理技術により、残像やぼやけた影を排除し、動きの速いシーンも滑らかに映し出します。



背面の入力端子は、LAN / HDMI2.0 / USB-A / USB-C / SPDIF / AUDIO 出力に対応。排気口は下方向に25度傾けられ、排熱を直接受けないよう工夫がされている。



透明の台座部分は8°まで傾き角度調整が可能。また、ナイトライトの搭載で暗間でまるでボディが宙に浮くように見える演出も可能。間接光としての使用も可能。

GK100

「2020年グッドデザイン賞」
「2021VGP夏ライフスタイル部門金賞」受賞



投写方式=DLP / 4K UHD (3840 x 2160) 830万ピクセル / Bluetooth [treVolo] スピーカー (10W x 2) / 輝度=1000ルーメン / 光源=4LED / 1.8mで100インチ / 本体サイズ=19.5 x 19.5 x 22cm / 4.1kg / 価格: オープン (21万円前後)

——ユーザーの方にどんな使い方をしたいですか？
GK100はサイズが20cmを少し超える程度の立方体で、移動が苦にならないコンパクトサイズなので、例えばリビングでは120インチの大画面で迫力と臨場感を存分に楽しんでいただき、寝室では、美しい風景を投写して一人のリラックスタイムを静かに楽しむといったように、シチュエーションに合わせて使い方をしていただけるといいですね。また、GK100には前後両方向に音を拡散できる高音質スピーカー「treVolo」を搭載しており、音質にもかなり自信をもっております。スピー

カーモードに切り替えてブルートゥースで音楽を楽しむといった利用もお薦めなので、生活の中で常にGK100が身近にあつて毎日がちょっとハッピーになる。そんな使い方をしたいだければ嬉しいですね。
デジタル視聴環境の広がりや、コロナ禍における自宅時間の過ごし方の大きな変化の中、機能性もスタイルも妥協しない製品が、これまでの表示装置デバイスという位置づけであったプロジェクター市場成長の牽引役となることであろう。「ライフデザイナープロジェクター」。これが今後の新しいスタイルになるに違いない。

専用スクリーンを使えば、より鮮やかな映像を楽しめる



www.BenQ.com

BenQサポートセンター ☎0570-015-533

GK100
オフィシャルサイト



箱なし、出し入れ手間なし、配送料なしの “本当にいいの?”と思わず思う 究極のトランクルームサービス『エアトランク』

箱に入れたり、持ち運ぶ手間なし。いつでも無料で玄関まで取りに来てくれて、必要な時持ってきてくれる。

エアトランクが選ばれる3つの理由



1
集荷・配送は
すべて**無料**で玄関先まで。

スーツケースや衣装ケース、季節家電などそのままお預かり可能。全ての荷物の預け入れ・取り出しは玄関先までお伺いし、無料で対応させていただきます。



2
お伺いは**自社スタッフ**が
すべて対応。

教育を受けた自社のスタッフがお客様の大切なお荷物をしっかりとお預り・お届けします。

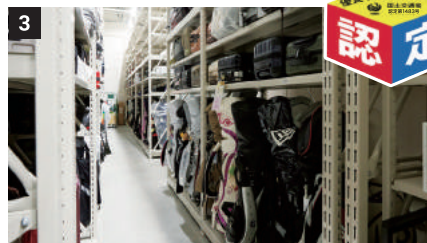

3
湿度・温度も
徹底管理して安心保管。

国土交通省認定倉庫で湿度・温度管理、災害対策も兼ね備えた優良倉庫で、お客様のお荷物を保管します。

保管湿度: 60%以下 / 保管温度: 10~28℃

エアトランクが提案する「循環収納」で、ゆとりと暮らそう

秋冬モノを「預け入れ」する時に、
一緒に春夏モノを「取り出し」

温度・湿度も管理
しているから安心

冬用の布団はクリーニングもまとめて
エアトランクに依頼して、そのまま保管

夏用の布団も入れ
替えて「取り出し」

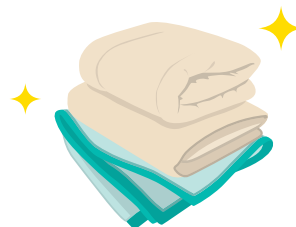
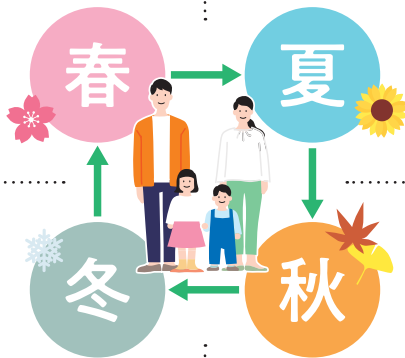

年末の大掃除は整理収納サービスや
処分代行サービスを利用してスッキリ年越し

リビングや寝室が
スッキリ片付く

持ち運びが大変な
レジャー用品やゴルフバッグは
全国発送代行サービスを利用



クローゼットがスッキリ
広く活用できる

Promotion Now

0.2畳プラン
保管料
3か月**無料**

0円

新規お申込みに関するお問い合わせはお電話で

 **0120-997633**

受付時間 10:00~19:00 (年末年始・臨時休業を除く)

 AIR TRUNK 株式会社エアトランク

〒102-0094 東京都千代田区紀尾井町 4-1 新紀尾井町ビル 3F
<https://www.air-trunk.net/>



新規お申込みは下記 QR コードから

エアトランク

検索

お申込みの際に入力フォームで
クーポンコードを入力してください。

クーポン
コード **435864**



<https://www.air-trunk.net/lp/lp012h>



「月刊 旅行読売」公式サイト「たびよみ」でも公開中

旅行読売 × AFFLUENT

旅する喫茶店

「旅する喫茶店」は、旅の専門誌「月刊 旅行読売」で連載中。
8月号「今からでも始めよう 鉄印集めの旅へ」特集(定価600円)は
全国の書店で販売しています。



日本庭園を眺める広々とした店内



店主の林真由美さんの気さくな笑顔も魅力



1.興供山の上から和歌浦の入り江を望む 2.有田みかんソースのワッフル750円とホット珈琲(コーヒー)で至福の時間



純喫茶リエール 雲山萬化荘

- ④和歌山県和歌山市和歌浦中3-5-5
- ⑤阪和線・和歌山線・紀勢線と和歌山駅からバス23分、曙(あけぼの)橋下車すぐ
- ⑥073-499-8698
- ⑦10時~15時30分 ⑧火曜

万葉集に詠まれた風光明媚な町、和歌浦。江戸時代に架けられたアーチ状の石橋・不老橋をシンボルとする古くからの観光地だ。明治期には海を望む小山(興供山)に、日本初の屋外展望エレベーターが設置されてにぎわったという。

純喫茶リエールはその山裾にあり、平屋建ての重厚な日本建築がしっかりとった風格を漂わせている。

「この建物は築約130年。紀州藩出身の外交官、陸奥宗光の

明治期の別荘で 過ごす、風雅なひと時

純喫茶リエール 雲山萬化荘

●和歌山・和歌山市

いところで第2代農林大臣を務めた岡崎邦輔の別荘だったんです。文化的価値の高い建物なので、手をかけて守っていきたいですね」と店主。10年ほど前にカフェに改修されて以降、何度か経営者が変わったが、町の人々になじみの深い店名を変えることなく受け継いでいるそうだ。

店内はレトロなシャンデリアや調度品が映える和洋折衷のモダンな空間で、大きく開いた窓から日本庭園が望める。窓際の席でコーヒーと共に味わったのは焼きたてのワッフル。和歌山の特産、有田みかんの爽やかなソースがサクッととした食感を引き立てている。

メニューには郷土料理の茶粥もあって心ひかれたが、今はゆっくりコーヒーを飲みながら見事な松の枝ぶりを眺めて過ごしたい。文明開化の時代を駆け抜けた、偉人たちのドラマを思いつつ。

一流に出会える街、銀座

GINZA GUIDE

今も昔も東京を代表する大人の街として
人気のエリア銀座。
ショッピング・食・カルチャー・ビジネスなど、
あらゆるジャンルが集まり、
一流のモノやサービス、人に出会うことができる。
今月号では、大人なら一つは持っておきたいアイテムや、
サービスを提供しているお店をご紹介します。

SHOPPING

キモノ和楽市 銀座店

あなたの特別な日常に、着物を。
リサイクル着物のセレクトショップ

創業50年の着物屋が営む「キモノ和楽市銀座店」(昨年11月移転開店)は、呉服業を母体とした着物のセレクトショップ。冠婚葬祭だけでなく、着物をもっとカジュアルに、日常的に楽しんでほしい。その想いから、着物専門店の経験をもとに、様々なニーズに対応できるリーズナブルで質の高いリサイクル着物や帯、和装小物などを幅広く揃えている。また、着物の保管方法や着付け、季節のコーディネートなど着物のことならなんでも相談可能。男着物の用意もある。夫婦で和の装いを楽しんでみてはいかがだろうか。

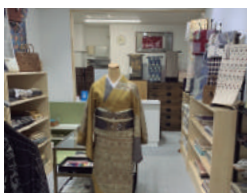

着物・帯の出張買取
(出張料・査定料無料)

代表自らが1点1点丁寧に、説明をしながら査定をします。店頭や郵送買取も可能。買取専用ダイヤル ☎0120-529-886 (日曜休)

キモノ和楽市 銀座店

☎03-6264-2868 ④中央区銀座3-11-16日向ビル1F ⑤銀座駅A12出口より徒歩5分
⑥11:00~19:00 ⑦水曜

キモノ和楽市 銀座



SHOPPING

小型補聴器専門店ヒヤリングストア

「えっ、補聴器つけてるの?」
そんな体験をまずは無料貸出で!

家族からテレビの音が大きい場所での会話が苦手になってきた、電話で何度も聞き直してしまう。それらは聞こえが低下してきたサイン。聴力は40歳から徐々に弱まっていくと言われている。でも補聴器をつけているのがわかってしまうのは抵抗がある…。そんな方には、シグニア補聴器と共同企画した直径15mmの「見せない補聴器」がお勧め。つけていることに気づかれない程小さく、聞こえ方も格段に進化している。ぜひ2週間の無料貸出で自身の生活環境での聞こえを試してみてください。

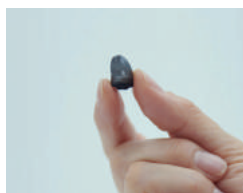

見せない補聴器はどれくらい“目立たない”のか
右下の二次元コードを読み込むと動画でごいただけます。

小型補聴器専門店ヒヤリングストア メルサ銀座2丁目店

☎03-6263-0800 ④中央区銀座2-7-18 メルサGinza-2 3F ⑤銀座1丁目駅9番出口(駅直結) ⑥11:00~19:00 ⑦月曜、第一金曜

ヒヤリングストア 銀座



CONSULT

銀座ブライダルサロン

銀座で20年!成婚実績100組以上
プロの仲人による本気の婚活

知 る人ぞ知る銀座の結婚相談所。キャリア20年のベテラン仲人、藤原栄子が本人の意思を尊重しながら成婚するまで何度でも、最後まで、とことんサポート。10万人以上の会員データと今まで培ってきた人脈を活用し、合う方を責任を持って紹介してくれる。登録者は厳しい入会審査を通った、本気で結婚したい方だけが活動をしているので安心だ。20代から70代後半まで、初婚、再婚、熟年婚、お子様連れ婚まで、年齢、条件は関係なく、あらゆる希望に応えてきた実績もあるので、婚活でお悩みの方はぜひ一度ご相談を。



まずはお気軽にご相談を

成果報酬制/お見合い回数制限なし
入会金：通常30,000円~100,000円→0円
お見合い料：通常1回5,000円~→0円

銀座ブライダルサロン

☎03-3567-7381 ④中央区銀座1-14-9 銀座スワロービル1F ⑤有楽町線銀座一丁目駅10番出口より徒歩2分 ⑥11:30~18:00 ⑦月曜

銀座ブライダルサロン | 🔍

SHOPPING

銀座夏野本店

日本全国から選りすぐった
職人技のお箸を一堂に集めた専門店

北 海道から沖縄まで、日本全国からこだわりの箸を集めた箸専門店。その種類は3000種類を超える。素材そのものを重視した木箸、漆を塗り重ねた塗り箸、貝や金属粉で加飾したものからこだわりの時絵箸まで、とにかく幅広い品を揃えており用途に合わせて選ぶことができる。人気の八角箸、伝統の時絵箸など伝統だけにこだわらず、西陣織の素材を用いた装飾の箸や、新しいデザインのものも。箸はもろろん、箸置きや全国から集めた多彩な工芸品も豊富。名人レササービスもあるので、ギフトにもおすすめです。



京漆器 天削黒檀
螺鈿七宝箸

京漆器の伝統工芸士によって黒檀に螺鈿細工を七宝柄に加飾した逸品。大・中ともに1膳各19,800円(税込)

銀座夏野本店

☎03-3569-0952 ④中央区銀座6-7-4銀座タカハシビル1F ⑤銀座駅B3出口より徒歩2分 ⑥11:00~20:00 (現在時短営業中につき18:00迄) ⑦なし

銀座夏野 | 🔍



SHOPPING

RINGOSEIKA (リングセイカ)

足と靴とのマッチングを深める
リングの靴屋、足のお悩み相談所

足 に合わない靴で一日を過ごす、疲れや痛みを感じている人は多い。そんな悩みを解消してくれるのが、欧州伝統のフルオーダーシューズ専門店の「リングセイカ」だ。販売する靴やインソールは靴職人が一貫して製作しており、デザインや用途などの要望に合わせて、最適な一足を提供してくれる。また、これまで靴職人として長年日本人の足と向き合ってきた経験を活かし、足と靴の悩み相談もスタート。足の痛みや、姿勢・歩行の悩みなどを伺い、足環境を整える提案をしてくれるので、まずは気軽に連絡をしてみたいかがだろうか(予約優先)。

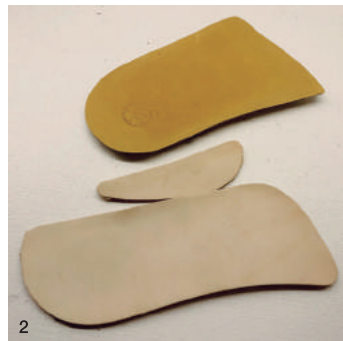

1. 足を採寸し木型から製作されるオーダー靴 2. 足裏からバランスを整えるゴールドンパーツ・インソール 3. カットのサイズ調整をするシリコン性の3Dスベサー。

HPで足の健康診断室を無料開催

ホームページ内の「足の健康診断室」より無料診断を行い、3個以上該当する項目がある方は自身の足の特徴を知り、対策を打つことが大切だ。ぜひ、改善策を相談してみたい。



RINGOSEIKA (リングセイカ)

☎03-6264-2441 ④中央区銀座1-22-14マキエビル1階(IMSギャラリー) ⑤日比谷線東銀座駅歌舞伎座前から徒歩5分、銀座線銀座駅松屋前より徒歩7分 ⑥13:00~19:00 ⑦日曜・月曜・祝日

リングセイカ | 🔍





左/中島健太「匿名の地平線」45.5×45.5cm 840,400円(税込)
中/古賀充「存在のフォルター(貝殻)」60.6×41cm 313,500円(税込)
右/ayaka nakamura「song of shine」91.5×41cm 330,000円(税込)
人気アーティストの1点物を好きな時間に好きなだけ楽しむ贅沢なひと時。



ARTIST NEW GATE第1回グランプリを受賞したayaka nakamuraは、勢いと色彩豊かな抽象表現が特徴。アートイベントで約6mのライブペインティングも手がけた。



メディアでも注目される中島健太は、これまで描いた500点以上の作品が完売している業界最注目1人。リアルに描かれた女性像や海景は必見。

時間や空気など、目に見えないが確かに存在する無色透明なモノを鉛筆で描き出す古賀充。海外アートフェアでの反応が良く、無名だが是非オススメしたい1人。

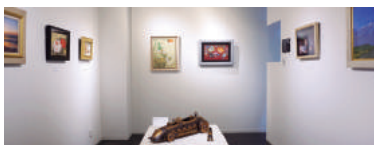
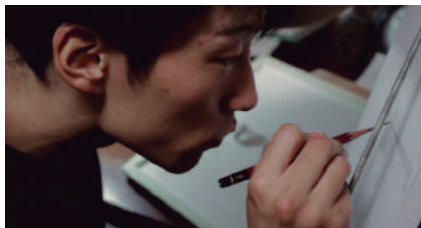

ギャラリーでは年間20を越える企画展を開催。HPには1000点を越える作品を掲載。価格帯は10～30万円あたりが主力で、1000万円を越える作品も扱っている。

GALLERY Gallery Seek

出会いは一瞬、付き合いは一生 人気画家の作品を深く、永く楽しむ

日 本で最も画廊が多い街・銀座。その中の一つである「Gallery Seek」は、ギャラリーで年間約20の展覧会を企画する他、百貨店や国内外アートフェアなどへの参加も積極的に行っている。発表している作品は、美術雑誌などでも良く取り上げられる、20代の最若手から実力派人気若手画家の最新作。画家から描き下ろしてもらった作品を取り扱っている為、もちろん贋作の疑いもない。また、画家自身がどういった想いやコンセプトで制作しているかなど、作品のみではなく画家に関する特におススメしているのは、「徹子の部屋」出演、瀬戸内寂聴氏の肖像画制作などで話題の完売作家・中島健太、新人作家発掘コンクールARTIST NEW GATE第1回グランプリを獲得したayaka nakamura、哲学的な思考を組み込む知的な鉛筆画家・古賀充。いずれも1980年代生まれの、勢いと実力溢れる世代の画家だ。デジタル化が進む中、絵筆を中心としたアナログで描きあげていく彼らの1点物の作品。その出会いは一瞬だが、部屋を彩る時間は一生続けることも出来る。アートと出会い、楽しむ日常への第一歩を踏み出してみたいかがだろうか。

Gallery Seek

◎050-5491-4949 ◎中央区銀座6-3-15銀座昭和イーティングビルB1F
◎銀座駅C3出口より徒歩3分 ◎11:00～19:00(会期中無休・最終日17:00閉場) ◎不定休(会期外アポイント制)
※8月初旬、銀座2丁目にリニューアルオープン予定



Gallery Seek 画廊

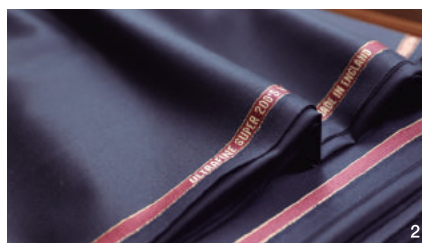

1.HARRISONS INDIGOのサマーチェックジャケット。INDIGO特有の生地感と発色が美しい。2.イタリアのスーツ文化を頑なに守る熟練の職人SACONEの手によって、1着1着丁寧に手縫いで仕上げることで、この世で1つしかないあなただけの1着が出来上がる。



3.2020AW MICHELE & Shin コレクションより。ミケレ&シンでは、スーツスタイルを年2回コレクションとして発表している 4.来店は完全予約制のため、納得いくまで相談することができる。

SHOPPING MICHELE & Shin italy

本物のイタリアがここにある。
HANDMADE IN ITALY

ミケレ&シンはイタリアのハンドメイドにこだわりの、ナポリ郊外の小さな自社工房で、イタリア人職人でしか表現出来ない、美しさを極めたスーツを仕立てている。

かたく直線的な仕立てをするイギリスのスーツ文化の影響が色濃く残る日本のスーツとは対比的に、イタリアのスーツは美しく柔らかい。これは、スーツ作りの基本に、「仕立ての良いスーツには、着心地の良さ、軽さ、体に吸い付くドレープの美しさがある」という考え方があからだ。さらに、イタリアでは「スーツは男を最もお洒落にカッコ良く見せることができ

る」という文化から、いかに華やかにそして、美しくセクシーに見せられるかが重要だと考えられている。

ミケレ&シンが一番こだわっているのは、このカッコ良さだ。着る人の体型を最大限考慮し、細かいディテールとデザイン、最良のサイズ感を叶えること。そのためにフルオーダーは絶対的なものだ。

本物のイタリアンスーツ文化を体験したいなら、ぜひミケレ&シンのイタリア製フルオーダーを試してみるべきだろう。そのカッコ良い姿に、妻や彼女はもちろん、自分自身も惚れ直すはずだ。

MICHELE & Shin
italy



イタリア製フルオーダースーツ
¥180,000

月産はわずか30着。自社工房の強みをいかし、熟練の職人によるハンドメイドスーツを現地価格で提供する。「完全予約制」オンライン予約も受付中。

MICHELE & Shin italy

☎03-6875-3633 @中央区銀座2-11-10第3銀座ヤマトビル2F ☎13:00
~20:00 ☎火曜日 @www.micheleandshinitaly.com





ライブラリー

新しい高齢者マンション「サンシティ銀座EAST」
 今まで以上に豊かな人生を
 一流が集う「銀座」に暮らす

ホテルのような
 上質で快適な住まいで
 理想的なセカンドライフを

日本の平均寿命は80歳を超え、益々延びるシニア世代の時間。高齢の親を持つ子どもにとって、将来の親の住まいのことは気になるだろう。

年齢を重ねたからこそ、これからは、自由に快適に過ごしながら介護にも備えた暮らしを、と考える方は多い。そんな願いから生まれた「サンシティ銀座EAST」は、70歳以上の健康でアクティブなシニアのための高齢者マンションだ。隅田川のほとり、眼下に広がる銀座の街を自分の庭のように楽しんだり、ホテルのような上質な住空間を思い思いに過ごすことができる。その他、シニアの健康を考え抜いた食事や生涯にわたる介護・医療支援など、今まで以上に豊かで充実した生活を約束してくれる。

安心してセカンドライフを過ごしてもらうためにも、親が元気なうちに一度、ご家族で施設の見学会に参加してみてはいかがだろうか。

趣味や
 レクリエーションも
 楽しめる
 共有空間も充実

館内には自宅の応接や書斎、サブリビングとして使える空間のほか、ジャグジー完備のプールや大浴場、シアタールーム、ビリヤードルームなど、様々な趣味や遊戯を満喫できる設備を用意。そのほか、サークル活動や四季折々に自由に参加できるイベントもあり、好きな時に好きな場所で過ごすことができる。

大浴場（女性用）



シアター

プール





ハーバービューダイニング

ホテルのようなレストランで こだわりメニューを

食事は、素晴らしい眺望が広がる30階のハーバービューダイニング。高級料亭などで腕をふるった一流シェフが、旬の味覚や栄養バランスを大切にした料理をご提供。メニューは、好みやその日の体調にあわせて、予約なしで選ぶことができる。事前予約があれば特別料理もご用意可能。



食事の一例

快適で優雅に過ごせる 多彩な居室プランを用意

住まいとなる居室はすべてプライバシーに配慮した個室。標準タイプで50㎡とゆったりとした広さがあり、バリアフリー設計となっている。また、緊急コールや生活動作を感知する生活安全センサーも完備されており、万一の備えも万全。今までの住まい以上に快適で安心の暮らしを実現。



居室の一例

華やかな街「銀座」を アクティブに楽しむ

世界一が集う銀座へも徒歩圏という立地。アクティブな毎日を過ごしたい方のために、入居者専用の無料シャトルバスが毎日運行されている。銀座はもちろん、聖路加国際病院や東京駅へも便利にアクセスが可能だ。



銀座の街並み



シャトルバス

館内にクリニックを併設 安心の医療・介護体制

日々の健康管理は、館内併設の「西崎クリニック」が診察を行うほか、「聖路加国際病院」とも連携し、定期的に健康診断も行っている。また、将来介護が必要になった際にも、安心の介護体制を整えている。

新しい高齢者マンション「サンシティ銀座EAST」 見学会ご予約受付中

7/15(木)～31(土)

見学・相談のご予約、資料請求は
お気軽にお問い合わせください。

※当日、咳や発熱などの症状がある方は、見学会のご参加をお控えください。※ご来館時にはマスクの着用・ご入館前の手指消毒・当日の検温など、感染症対策にご協力をお願いします。



サンシティ銀座EAST ☎ 0120-505-646

〒104-0052 東京都中央区月島3-27-15
都営地下鉄大江戸線「勝どき」駅A1出口より徒歩約5分、東京メトロ有楽町線「月島」駅7番出口より徒歩約8分



■「サンシティ銀座EAST」施設概要

●所在地 東京都中央区月島3-27-15 ●敷地面積 / 4,714㎡ ●建築面積 / 2,097㎡ ●延床面積 / 39,277㎡ ●構造規模 / RC造(一部S造、SRC造)、地上31階、地下1階 ●7階～29階(高齢者対応マンション) 276室(51.6㎡～76.2㎡) 5・6階(介護付有料老人ホーム) 38室(42.0㎡～94.0㎡)、介護居室56室56床(20.65㎡～39.2㎡) ●開設 / 2006年10月 ●土地・建物の権利形態 / 事業主体非所有 ●事業主体・運営管理・貸主 / (株)ハーフ・センチュリー・モア ●返還金制度 / あり
【高齢者対応マンション7階～29階】 ●居住の権利形態 / 賃貸借 ●利用料の支払い方式 / 家賃前払方式 ●入居時の要件 / 入居時自立、満70歳以上の方(二人入居の場合はお二人とも満70歳以上)
「東京都有料老人ホーム設置運営指導指針による表示事項」(3階～6階) ●類型 / 介護付有料老人ホーム(一般型特定施設入居者生活介護) ●居住の権利形態 / 利用権方式 ●利用料の支払い方式 / 全額前払方式 ●入居時の要件 / 入居時自立、満70歳以上の方(二人入居の場合はお二人とも満70歳以上) ●介護保険 / 東京都指定介護保険特定施設、東京都指定介護予防特定施設 ●居室区分 / 定員1～2人(親族のみ対象) ●介護にかかわる職員体制 / 1.5 : 1以上 [2021年7月現在]

確かな技術と豊富な眼内レンズで 患者一人ひとりの希望を叶える白内障治療

「忙しくてなかなか眼科へ通えませんが、白内障をセルフチェックする方法はありますか？」
「白内障の初期症状は、気づきにくいものが多いのですが、進行するにつれて段々と自覚できるようになります。主な症状は、『目がかすむ、ぼやけて見える』『まぶしい』『モノがダブって見える』『視力が下がった気がする』『目が疲れる』『老眼が進んだ気がする』などです。いったん症状が現れ始めたら、緩和する、出なくなるといったことはありません。ただし進行状態や目の使い方、身体のコンディションなどによって症状の現れ方には個人差もありますので、セルフチェックはあくまでも見当をつける目安とし、早めに受診をしましょう」

「極度の近視・乱視です。手術で眼鏡無しで生活できるくらい視力は改善されますか？」
「以前は、強度の近視や乱視をお持ちの方は、最適な眼内レンズがなかったため、白内障手術を断られるケースがありました。しかし今では、眼内レンズの種類はかなり豊富になり、乱視対応の眼内レンズも開発されていますので、患者さん一人ひとりのコンディションに合わせたレンズを選べるようになりました。また、乱視の原因となっている角膜の歪みを削るレーザー治療もありますので、白内障のみならず、近視も乱視も治すことが可能です。メガネで矯正していればそれ外して楽に日常生活が送れるようになりますよ」

「白内障手術当日の流れを教えてください。」
「病院によって異なりますが、当日の場合、手術当日はまずご自宅で瞳孔を開く目薬を差してから来院いただき、受付後に簡単な検査と診察があります。その後、普段着のままガウンや帽子・マスクを着けて手術を行い、終了したらリカバリルームで10〜15分安静にします。最後に手術後の診断を行い、特に問題がなければご帰宅となります。来院からご帰宅まで、早ければ1時間弱、長くても3時間ほどで終了します」

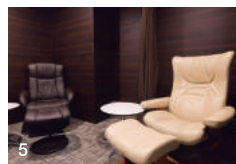

1.無料セミナーやYoutube公式チャンネルで、眼科医の目線から白内障治療に関する最新情報を日々発信している佐藤先生。2.検査室には、正確な診断と治療をサポートする最新機器が並ぶ。3.米国規格に基づいたクリーンな手術室。常にベストな白内障手術を受けられるよう、日進月歩で発展を続ける最新機器を積極的に取り入れている。4.院内はゆったりとした空間で、患者がくつろげるようにと細部まで配慮されている。5.日帰り手術後はリカバリーコーナーでのんびりとリフレッシュ。術後の回復を助け、よりよい状態へ導いてくれる。

加齢により眼内の水晶体が濁り、視力が低下したりまぶしさを感じる白内障。いざという時慌てないために知っておきたい知識をご紹介します。国内トップクラスの執刀数毎月300件を誇る、アイケアクリニック銀座院の佐藤香院長によくある質問について回答いただいた。

主任執刀医・院長
佐藤 香先生



ちょっとした目の相談から高度な治療まで、総合的な目のケアを目指す。集中力を要する緻密な作業が得意で、最先端の白内障レーザー手術のほか、網膜硝子体や緑内障の手術、瞼の手術やボトックス注射など目周りの美容にも注力。また、白内障専門医としてテレビにも多数出演している。



啓発活動にも余念がない佐藤先生の著書3冊。「白内障治療Q&A」が最新情報を追加し、4月に増補改訂版として出版。

SEMINAR

「白内障治療Q&A」(増刷改訂版) 出版記念セミナー

◎ 7/10(土) 13:00~14:30

◎ 八重洲ブックセンター本店8階ギャラリー (東京都中央区八重洲2-5-1)

◎ JR「東京駅」八重洲南口から徒歩3分、東京メトロ銀座線「京橋駅」8番出口(京橋エドグラン)から徒歩3分

講師：佐藤 香院長

◆ セミナー当日はリアルタイムでYoutube上でオンラインセミナーも実施します。右記QRコードより視聴予約できます。

◆ 事前来場(視聴)予約でセミナー講師・佐藤院長の診療優先予約が可能な特別のご案内もございます。(オンライン視聴の方にはご来院の際に「白内障解説小冊子」を差し上げます)

こちらからもお申込可能です

ご予約は **03-5524-6003** (アイケアクリニック銀座院)

〈新型コロナウイルス感染症の対応について〉

※咳やくしゃみ、発熱などの症状がある方は、セミナーへの参加をお控えください。※会場では、手洗い・咳エチケット(マスク着用)など感染症対策にご協力ください。※会場では、スタッフがマスク着用での対応ご案内をさせていただきます。※状況によって変更(オンラインのみ)は開催中止などがある場合は、当院ホームページでお知らせいたします。

アイケアクリニック 銀座院

◎ 東京都中央区銀座4-2-1 銀座教会堂ビル7階

◎ 東京メトロ丸の内・日比谷・銀座線「銀座駅」C8出口からすぐ、C6出口徒歩1分

◎ 03-5524-6003

◎ <http://eye-care-clinic-ginza.jp/>

アイケア銀座

アイケア
クリニック
白内障治療
専門サイト



診療時間

午前：10:30~14:00 ※日曜日は9:30~13:00

午後：15:00~19:00 ※月曜日は16:00~19:00、水曜日は手術のみ、金曜日は15:00~17:30

休診日

火・土曜日・祝日・日曜日午後

TSUWAMONO

大人の逸品 —— volume .34

Photographs_HIDE NOGATA.

端麗



普遍的デザインで愛されるニューヨーカーの定番

モスコット LEMTOSH SUN

37,400円(税込)

もなく梅雨が明け、いよいよ本格的な夏が始まる。予報によると、今年の夏は晴天の猛暑日が続くようなので、サングラスはマストアイテムとなりそう。そこで、今回はアフルエント読者におすすめするサングラスの逸品を紹介したい。1915年にニューヨークで誕生し、100年を超える歴史の中で多くの著名人に愛されてきた眼鏡専門店、「モスコット」の定番アイテム、「LEM TOSH SUN (レムトッシュ・サン)」だ。

創業者のハイマン・モスコットがニューヨークのダウントウンで既製品の眼鏡を荷車に載せ販売を始めた1897年が、「モスコット」の始まり。その後1915年に路面店をオープンし、眼鏡専

門店としての歴史がスタートする。1940年代に入り、当時「P3」と呼ばれたクラシックなボストン型のオリジナルフレーム「ミルゼン」を発売しこれが大ヒット。続く50年代にリリースしたボスリントン型（丸いボストン型と四角いウェリントン型の間のような型）の「レムトッシュ」は、どんなスタイルにもマッチすると人気を呼び、「モスコット」の名を世界に広める大ヒットとなる。そして、半世紀が過ぎた現在も、ジョニー・デップをはじめ感度の高いトップモデルやクリエイターなどに愛用され、「モスコット」を象徴する伝説のモデルとなっているのだ。

常に最高級の素材を使用し、全ての商品をオールハンドメイドで作り上げ堅

牢な商品に仕上げるこだわり。そして、定番となったデザインも時代に合わせてしっかりとアップデートし、目の肥えたニューヨーカーの心を決して掴んで離さない美意識。そんな老舗眼鏡専門店としての情熱こそが、100年を超え今なお「モスコット」が注目を浴び続ける理由なのだ。

昨今、サングラスでは軽くて安価なプラスチック製レンズが人気ではあるが、あえて少々重みはあるがクリア度の高いガラス製レンズを選ぶのが、「レムトッシュ流」だ。そして、フレームカラーにはちょっと涼しそうなクリアモデルをチョイスしてみる。そんなこだわりを楽しみながら、今年の暑い夏を楽しんでみてはいかがだろうか。

～山奥の、会津から。～ 会津野菜
 栄養たっぷりの朝採れ新鮮野菜をご自宅にお届け



自然豊かな会津の大地で愛情をかけて育てた、新鮮朝採り野菜を翌日お届け。春・夏は西会津ミネラル野菜セット、喜多方アスパラ野菜セット、秋・冬は西会津/喜多方新米+秋・冬野菜セットがあり、その時期一番美味しい野菜をお送ります。

会津野菜

☎0241-49-2022 ㊤福島県耶麻郡西会津町奥川豊島字下松2399
 ㊤9:00～19:00 ㊤日・夏季・年末年始 ㊤https://aizu-yasai.jp



【特典】会津山塩をプレゼント

ご注文内容確認ページ最下部のお問い合わせ欄に「アフルエント」と入力。期間限定:2021/発行日～1カ月間

会津野菜

歯本来の噛み心地を感じる義歯をつくる。院長と義歯製作技工士による説明会・相談会開催(要予約)



一昔前は義歯と聞いて「違和感を感じるのでは」「見た目がよくない」「掃除が大変」などのイメージがあったかもしれないが、義歯は失った歯を補完する手法として安全であり、近年は義歯を製作する技術も高まっているため、装着感を感じない義歯を作ることが出来る。パネが目立たないノンクラスプデンチャー義歯、違和感が少なく発音もしやすい金属床義歯、また必要に応じて最短2日間で完成する総入れ歯もある(要相談)。

三宮恵子院長

日本口腔外科学会会員、日本アンチエイジング歯科学会認定医、国際歯科学士会日本部会員、審美歯科BTA研究会認定医/予防歯科に重点を置き、しっかりカウンセリングしてから治療をスタート。完全予約制でリラックスして治療を受けられる。(要予約・24時間オンライン予約可)



日本橋三宮デンタルケアクリニック99

☎03-6262-1240 ㊤中央区日本橋本町3-1-4センターヒルズ大島4F
 ㊤新日本橋駅3番出口・三越前駅A9出口より徒歩2分
 ㊤平日10:00～13:00、14:00～18:00、土曜10:00～13:00 ㊤日・祝

日本橋三宮デンタルケアクリニック99 取材: SAN企画090-7192-9078

AFFLUENT
 for Executive
PREMIUM GALLERY

こだわりを追求する
 大人のための選りすぐった
 価値のある情報をお届け

これがフォーマルパール? 目からウロコの新提案



フォーマル用パールネックレスの留め具を変えるだけで、長さやデザインを変更でき、冠婚葬祭はもちろん日常使いでも活躍する1本に。写真のオリジナルネックレス「月の光」は取り外して、ネックレスとブローチ単体で使用できる優れたものだ。

ご夫婦の思い出が詰まったジュエリーも普段使いの新しいデザインに。
 「アフルエント見た」で修理・リフォーム20%オフ。予約の際にスタッフまで

ジュエリーバウレット 麻布十番店

☎03-6809-4206 ㊤港区麻布十番2-12-5 2F ㊤麻布十番駅 徒歩3分
 ㊤10:30～19:00 ㊤日曜定休
 詳細はQRコードよりご覧下さい。



イタリア専門商社モンテ物産直営ショップ



アフルエント読者限定でお得な特典が用意される(21/8/31迄)。専門店「CA' MONTE (カ・モンテ)」は店内商品30% OFF。オンラインショップ「L'amoitalia (ラーモイタリア)」は3,000円以上注文時にクーポンコード「AFET21」と入力で30% OFFに!

イタリア直輸入のワイン&食材

表参道にある店舗では、デイリーワインからハイレンジワイン、パスタやオイル等の食材まで品揃え豊富。

CA' MONTE / L'amoitalia

☎03-5466-4535 ㊤渋谷区神宮前5-52-2 青山オーバルビルB1F ㊤表参道駅B2出口より徒歩5分 ㊤日祝
 ㊤オンラインストアは右記QRコードへ



美食のバトンを受け継いで



TOKYO

Gourmet Baton

東京グルメバトン

VOLUME

57

素材のクオリティを
存分に活かしている
繊細なモダンスパニッシュ



ZURRIOLA

すりおら／銀座

「Simplicité」の相原薫さんからバトンを受け継いだのは
銀座のスペイン料理店「ZURRIOLA」の本多誠一さん。
日本の旬の恵みをふんだんに取り入れたスペイン料理を提供する。

Words TOMOMI KATO
Photographs KIYOSHI TSUZUKI

THE CHEF OF THIS TIME

THE BATON FROM...

相原 薫さん



PROFILE

本多 誠一さん

1976年生まれ。フランス料理店での勤務を経て1998年渡仏。フランスやスイスで修行を積んだ後スペインへ渡り、サンセバスチャンの「カーサウロラ」ではシェフを務める。2006年に帰国し「龍吟」、「サンパウ」スーシェフを経て、2011年麻布十番に「ZURRIOLA」をオープン。2015年に現在の場所に移転。



甘鯛の鱗焼き
カレー風味の
バスクシードラソース

甘鯛の鱗にスペインの魚醤「ガラム」をかけながら香ばしく焼き上げた一品。ほんのり香るカレーの風味が食欲をそそる。



コースのスタートを飾る、タコ、イワシ、ホタテの「タバス3種類」。



四季折々の豊かな素材を堪能できる料理。「フランス、スペイン、日本、全ての経験が料理に活かされている」と本多さんは語る。

銀 座の交詢ビル4階にあるスペイン料理店「スリオラ」。オーナーシェフの本多さんは、もともとフレンチを志し21歳で渡仏。各地での修行を経てフランス・バスクのレストランで働いていた。美食の街として知られるバスク地方は、フランスとスペインの両国にまたがっている。あるときスペインのバスクを訪れた本多さんは、そこでの料理に大きな衝撃を受けたという。

「スペインでは、どのレストランでも食事が全部おいしいんです。上質な海の幸・山の幸をシンプルで調理し、『食材をおいしく食べる』ことを大切にしているスペイン料理に惹かれました」。そこでスペインのバスクでの修行を決め、「1年だけ

のつもりが、いろいろなことが素晴らしくて結局4年もいました」。31歳で帰国し、日本料理店などでさらに経験の幅を広げた後、「スリオラ」を開いた。

お任せコースで提供される料理は、炭や薪、鉄板などを用いたシンプルなものも多いが、本多さんは「シンプルであることと手を掛けないことは全く違う」と語る。「まず食材ありき」という言葉通り、気になる食材があれば全国各地の生産者の元へ足を運び、自らの目と舌で厳

選する。そして、旬の食材に丁寧に向き合い、さまざまなアプローチでより深みのある味を引き出す。

「おいしい食材をおいしく料理する、それが全てです。たとえばトマトを食べたらちゃんとした味の味がする。言葉にするに当たり前ですが、そういう味になるよう常に心がけています」

質の高い食材と豊富な経験の全てが一皿一皿に込められている。ここで味わえるのは、そんな「スリオラの料理」だ。



スペイン・バスクのワイン「チャコリ」。この日の料理に合わせたのは、魚の味を軽やかに演出する「Gaintza Aitako」。

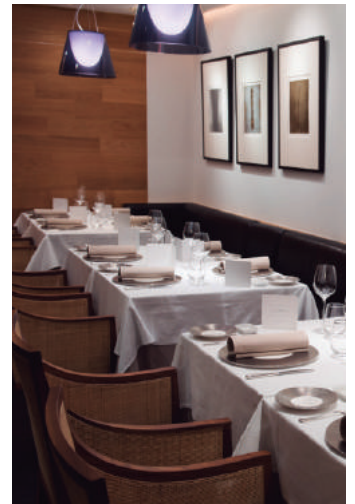

ダイニング12席のほか、2名・6名まで対応可能な個室も用意されている。

オープンキッチンのカウンターを中心に、洗練されたシックな空間が広がる。



ZURRIOLA

- ④ 中央区銀座6-8-7 交詢ビル4F
- ☎ 03-3289-5331
- Ⓜ 11:30~13:00(土日祝13:30) (L.O.13:00)、18:00~23:00(L.O.20:00)
- Ⓜ 月曜日 Ⓜ <http://zurriola.jp/>



疲れた体に心地よい刺激

《振動》

レベル3段階



軽量
コードレス

リカバリーガン RG-01
RECOVERY GUN



アタッチメント

本体

4種類のアタッチメントで全身セルフケア



球形



円形



円錐形



U字型

リカバリーガン RG-01
詳細はWEBへ



DOCTORAIR
ドクターエア

ドクターエアお客様相談窓口 ☎0120-05-8000 受付時間10:00~18:00 / 年中無休(年末年始除く)

株式会社ドリームファクトリー 〒530-0001 大阪府大阪市北区梅田1-12-17 梅田スクエアビル16階

嘘つきうそピヨン、大げさなコダイ、まぎらわしいまぎらワシ、
広告で彼らを見つけたら。

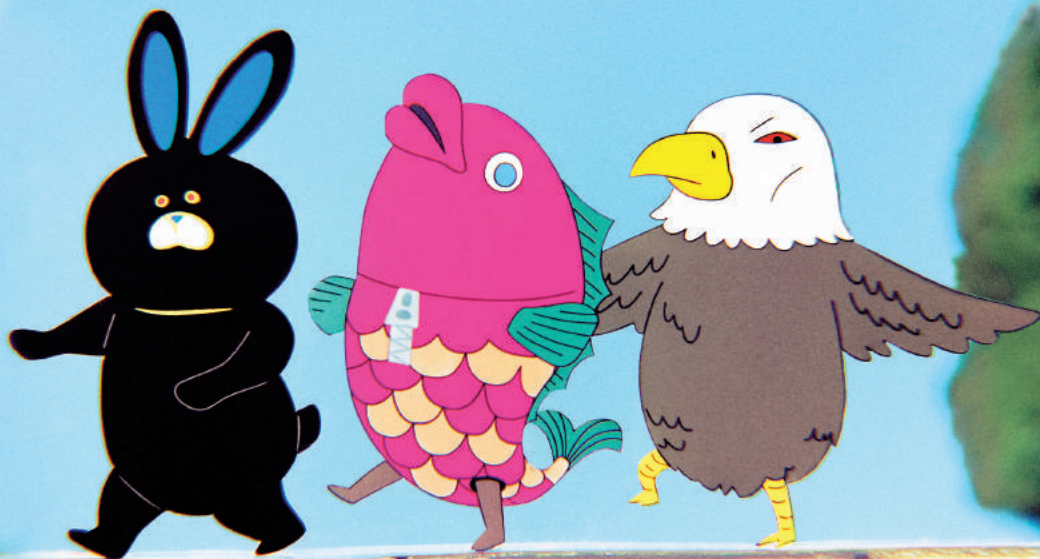

広告に関するご意見はJAROへ

ホームページまたはお電話で。



JARO



東京 (03)3541-2811
〒104-0061 東京都中央区銀座2-16-7(恒産第1ビル)

大阪 (06)6344-5811
〒530-0001 大阪府北区梅田2-5-8(千代田ビル西別館)

電話受付時間 9:30~12:00 / 13:00~16:00(土・日・祝日は休み)

広告・表示のフェアプレイを推進しています。

JARO 公益社団法人
日本広告審査機構

コース番号
155-2360-AF

大人の旅へ… 読売初登場の名旅館 & 裏磐梯の宮殿リゾートで憧れの非日常体験



わずか18席!
極上のプライベート空間【グランクラス】
静寂と上質で洗練された、やすらぎの車内。やさしく包み込まれるような、くつろぎのプライベートシート。
※飲料・軽食の車内サービスはございません。



猫魔離宮エントランス
数々の美術品・芸術品を展示しております。

新型コロナウイルス 感染防止の取り組み

- ★貸切バスは一人様2席利用でゆったり
- ★1泊目ホテルでの夕食・朝食は個室でグループ様毎にご用意
- ★東京駅9:16発と比較的ゆっくりの出発・お帰りのラッシュ時間を避けた東京駅15:16着と早めのお帰りで

詳しくはHPへ

往復グランクラスで行く! 那須みやびの里「四季の館那須」

裏磐梯湖畔の 宮殿風ホテル・迎賓館「猫魔離宮」 3日間



外観(イメージ) 提供/ホテル四季の館那須
那須みやびの里「ホテル四季の館那須」
森の中に佇む隠れ家のような宿で優雅なひとときを。



猫魔離宮 虹の森温泉・露天風呂
松原湖が望める自然豊かな風景が広がります。時間とともに異なる空の色と、四季折々の景色が楽しめます。

アフルエントを見てのお申込特典!!

【旅行読売協力】
自分にごほうび
「ひとり旅」
提供/旅行読売出版社

もれなくプレゼント

旅行代金(大人限定) 一人様

出発日	2名様1室利用	1名様1室利用
9月12日(日)・27日(月)	180,000円	200,000円

1 東京駅(9:16発)・上野・大宮・小山・宇都宮⇒(東北新幹線・グランクラス指定席)⇒那須塩原⇒(貸切バス)⇒フィンランドの森(チーズフォンデュ又は温野菜しゃぶしゃぶの選べる昼食と散策)⇒殺生石・那須ステンドグラス美術館(見学とパイプオルガン演奏鑑賞)⇒那須みやびの里・四季の館那須(泊) ※46㎡以上の匠又は雅(和室ツイン又は洋室ツイン利用) ※夕食は個室で那須の旬のフランス料理 ☑☒☒

2 一大内宿(江戸風情を残す宿場町を女性は着物、男性は浴衣に着替えてそぞろ歩き)⇒裏磐梯レイクリゾート迎賓館・猫魔離宮(泊) ※34㎡以上の洋室ツイン又はダブル利用 ※夕食は和食会席 ※種類豊富な温泉施設完備 ☑☒☒

3 ー【地元ガイド付】五色沼自然探勝路ウォーキング(不参加の方は10時30分までホテルでお過ごしいただけます)…(徒歩)…毘沙門沼ーイルレガロ(地元人気店で季節のパスタランチセットの昼食)ー郡山⇒(東北新幹線・グランクラス指定席)⇒宇都宮・小山・大宮・上野・東京駅(15:16着) ☑☒☒

- 最少催行人員：10名 ●添乗員同行(東京駅から東京駅迄)
- 利用バス会社：那須中央観光(貸切バス事業者安全性評価認定制度★★)

旅行読売 読売旅行 ☎03-5550-0666

観光庁長官登録旅行業第91号 〒104-8420 東京都中央区築地2-5-3
●営業/電話受付時間/9:30~17:30 ※祝日は休み
※詳しい旅行条件を説明した書面をお渡ししますので、事前にご確認の上お申し込みください。

WEBでも受付



AFFLUENT

こだわりを追求する 大人のためのハイエンドメディア

ハイエンドマガジン『AFFLUENT』の
人気コンテンツは、WEBでも読むことができます。
メルマガ会員登録もこちらより募集中!

AFFLUENT

総合サイト

<https://afflu.jp>

スマートフォン・タブレットは
こちらから



AFFLUENT monthly features
家飲みが楽しくなるクラフトビール

TSUWAMONO 大人の逸品 ツワモノ

AFFLUENT monthly features 今月の特集

TOKYO GOURMET BATON 東京グルメバトン

AFFLUENT クローズアップ 特集 プレゼント グルメバトン トップバトン ジェネレーションジャンプ ツワモノ 織ぎ人 アフルエントについて メルマガ会員登録 資料請求



公式サイトはこちら! @affluenteditor

ラジオ番組や最新号に関する情報を発信中。フォロー&「いいね!」をお願いします。



※画像はイメージです



忘れられない料理、消えない記憶。
大切な方と過ごす、そのひと時を黒十庵で。

和牛の美味しさを極限まで引き出す料理の数々。

和牛×日本料理という組み合わせから広がる新たな世界は、
お客様と大切な方とのひと時を格別なものにします。

黒十庵は、味はもちろんその時間も忘れられないものとなるよう、
お客様に驚きと感動、そして徹底したサービスをご提供します。

和の職人が紡ぎ出す和牛と日本料理の新境地、心ゆくまでご堪能ください。



黒
十
庵

KOKUTO-AN



港区麻布十番1-7-9 酒井ビル3F 麻布十番駅 徒歩3分 TEL:03-6434-7117 営業時間 17:00~23:00

<https://kokuto-an.jp/>



sodastream®

いつでも新鮮！作りたての美味しさ！

- 💧 カンタン操作で自分好みの強さに！
- 💧 追い炭酸でいつもシュワシュワ！
- 💧 500ml約18円でリーズナブル！
- 💧 専用ボトルでゴミもゼロ！



全国の百貨店・専門店・家電量販店・大型スーパーなどでお買い求め頂けます。詳しくはHPのお取り扱い店舗をご覧ください。
SodaStream コールセンター 0120-286-230

www.sodastream.jp