

こだわりを追求する大人のためのハイエンドマガジン

[アフルエント]

AFFLUENT

2022 JUNE

for Executive

週末は緑のフェアウェイへ!

リターンゴルフの
ススメAFFLUENT創刊10周年記念
読者プレゼント三ツ星セレクション
玉井製麺所 ほんまもの三輪素麺三味
「天の川・芳醇・誉・素麺つゆセット」TSUWAMONO
—大人の逸品—
Vixen 天体望遠鏡 ボルタII A80MfTOKYO GOURMET BATON
—東京グルメバトン—
恵比寿えんどう

軽井沢は、「家」で
よりおもしろくなる。

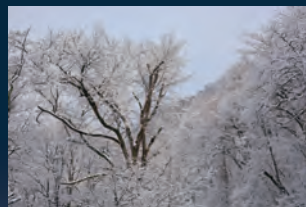

AISIA
軽井沢

住む場所で、人生は変わるから。
リゾートレジデンスという提案。



無料ドリンクやアルコール(有料)が楽しめるラウンジ&ダイニング



法人契約にも対応。入居予定者が60歳以上という条件のもと、博悠会・入居予定者様・賃借法人様の3者契約によってご利用可能

日本を代表する国際観光都市・軽井沢。美しい清流と深い山々に囲まれ、標高1000mの高原に広がる軽井沢は、東京都心からわずか60分というアクセスの良さから、近年は仕事と休暇を両立するワーケーションの拠点として、あるいは余暇を楽しむ拠点として、リタイア後の移住先としても人気を集めています。軽井沢の中で、ひととき大きな存在感を放つ施設が「AISIA軽井沢」です。広大な敷地にわずか44邸の高級平家コテージが立ち並び、同施設は、都会に生きるアクティブシニアを対象にしたリゾート型「賃貸邸宅」。借りる邸宅をコンセプトに掲げ、所有するのに負担の大きい分譲別荘でもなく、利用に制限のある賃貸するという新たな選択肢を提案しています。注目すべきは、快適性と安全性を備えた自由度の高さ。定住はもちろん、セカ

ンドハウスとしても活用できるため、24時間365日、自分だけの場所で、四季折々の美しい風景を楽しんだり、この地に息づく時間を味わい尽くしたり、都会の喧騒から離れて本来の自分に還ったりと、ここにしかない郊外生活を送ることができます。さらに、リゾートホテルのようにコンシェルジュが常駐し、ホスピタリティ溢れるサービスを提供。部外者の侵入を防ぐセキュリティラインで護られる聖域性の高さ、サ高住基準を満たすバリアフリー設計など、安心と安全で暮らしを支えています。また、サ高住としては珍しい法人契約にも対応。エグゼクティブな皆さまの利便性を高めています。ここで見るもの、会う人、過ごす時間。何気ない一日が、あなただけの特別な一日に変わるはずです。あなたの人生に至福の時を運ぶ「AISIA軽井沢」で、一生に一度の一日をはじめましょう。

0120-791-052



〈事業主〉
社会福祉法人 博悠会
長野県長野市吉田四丁目19番5号

〈媒介〉
MAPA 株式会社 Casa
東京都新宿区西新宿2-6-1 新宿住友ビル30階

営業時間 / 9:00 ~ 18:00 定休日 / 年末年始・GW・夏季休暇

■物件名/AISIA軽井沢(アイシア軽井沢) ■所在地/長野県北佐久郡軽井沢町大字道分1598番地 ■交通/しなの鉄道「御代田」駅からタクシーで約5分(約3km) / JR東日本「軽井沢」駅からタクシーで約15分(約10km) ■総戸数・賃貸住戸/44戸 ■賃料/481,000円~726,000円(共益費・基本サービス費込み) ■間取り/1LDK~2LDK(72.46㎡~123.39㎡) ■構造規模/木造平屋建て ■竣工/2022年6月(予定) ■入居開始予定/2022年7月(予定) ■土地建物の権利形態/賃借 ■類型/サービス付き高齢者向け住宅 ■住居の権利形態/利用権方式 ■利用料の支払い方式/月払い方式 ■居室区分/全室個室 ■備考/ペット飼育可能・借家人賠償責任保険を付帯した火災保険に加入要・保証会社加入要・一般型サービス付き高齢者向け住宅(介護サービスの提供は不可)のため、ご契約者様は満60歳以上の方、または要介護もしくは要支援認定を受けた60歳未満の方に限られます(法人契約も可)。入居についてはご契約者本人様及び配偶者様、60歳以上の親族様に限られます。 ■開発事業主/社会福祉法人 博悠会 長野県長野市吉田四丁目19番5号026-217-7744 ※本施設は介護サービスの提供はございません。 ※入居者様以外の方の宿泊利用も可能です。(詳細は別途ご相談下さい) ※掲載の完成イメージイラストは設計図面を基に本物件の敷地内を描きおこしたもので仕様・色彩・植栽等が実際とは多少異なる場合があります。また、官公庁の指導、施工上の都合により外観・仕様・色彩・植栽等に変更が生じる場合があります。 ※共有施設のご利用に関しては、管理規約に従っていただきます。

Contents

2022 JUNE

Present

読者の皆様へのプレゼント 05



Feature

週末は緑のフェアウェイへ!
リターンゴルフの
スズメ 07



Selection

三ツ星セレクション
玉井製麺所 ほんまもの三輪素麺三味
「天の川・芳醇・誉・素麺つゆセット」 13

Feature

AFFLUENT創刊10周年記念
読者プレゼント 14

Things

TSUWAMONO —大人の逸品—
Vixen 天体望遠鏡 ポルタII A80Mf 17

Regular

AFFLUENT Premium Gallery 18

Gourmet

TOKYO GOURMET BATON
—東京グルメバトン—
恵比寿えんどう 20



Trip

旅する喫茶店 イノダコーヒ本店 22

AFFLUENT
for Executive

2022年6月発行

Publisher 渡邊勝紀 Katsunori Watanabe
Producer 森 正太郎 Shotaro Mori
Chief Editor 菊地 学 Manabu Kikuchi
Editor 小笠原由恵 Yoshie Ogasawara
相崎美帆 Miho Aizaki
Designer 松本健司 Kenji Matsumoto
Cover Photo sirtravelalot / Shutterstock.com

編集・発行/株式会社affluent
〒151-0051 東京都渋谷区千駄ヶ谷5-27-11
アグリスクエア新宿12階

広告掲載・チラシ折込・誌面内容のお問合せ
☎ 0120-121-084 (平日10:00~18:00)

配布に関するお問合せ

☎ 0120-124-034 (平日10:00~18:00)

配布に関するご連絡・お問い合わせ・送付停止
については、右記QRからもご連絡いただけます。



※広告内に記載されている価格表示は「税抜」、「税別」または「広告内の価格は全て税抜価格です」等の表示がない場合は全て税込価格となります。

※掲載情報は5月20日時点のものです。ご利用の際には事前に最新の情報をご確認ください。

本誌掲載記事の無断転載を固く禁じます。

株式会社affluentにおける
個人情報の取り扱いについて

◎お預かりした個人情報は株式会社affluentが管理し、アフィリエイト会員登録、プレゼントの発送およびアンケート集計を目的として利用いたします。◎お預かりした個人情報は、ご本人様の同意なく第三者に提供することはありません。ただし、法令などにより個人情報の提供を求められた場合を除きます。◎プレゼントの発送を外部に委託する場合があります。◎個人情報をお預け頂くことはご本人様の任意ですが、必要事項に不足が有りますと、あらかじめ明示した利用目的に対応するご本人様のご要望にお応え出来ない場合があります。◎当社が保有する応募者ご本人様の個人データについて、利用目的の通知、開示、内容の訂正、追加又は削除、利用の停止、消去及び第三者への提供の停止、第三者への提供記録の開示のお申し出には適切に対応いたします。ただし必要に応じて、追加書類の提出を伴う厳正な本人確認への協力をお願いする場合があります。あらかじめご了承ください。

◎当社が保有する個人情報の漏洩が発生した場合には、個人情報保護委員会に報告し、漏洩した情報のご本人様に通知を行います。

◎個人情報保護管理者/
株式会社affluent 個人情報保護管理室 室長

◎個人情報に関する苦情・問合せ窓口/
株式会社affluent
お問合せ ☎ 0120-121-084 (平日10:00~18:00)

公式サイトAFFLUENT WEBはこちら
<https://afflu.jp/>



公式Facebookはこちら
@affluenteditor



がんリスク を部位別に判別

採血1回
たったの
6mLで

検査についてTV番組で放送されました。YouTubeでご覧になれますので「どんな検査?」という方はぜひご覧ください。

男性 6がん
女性 9がん

前立腺・大腸・胃・肺・すい臓・肝臓・乳・子宮頸・子宮体・卵巣

都内検査実施医療機関と日程 ※完全予約制

※医療機関への直接のお申込み・ご質問はできません。

- 東京原宿クリニック** 7/15(金) 8/19(金)
東京都渋谷区神宮前6-29-3 原宿KYビル10F
●原宿駅 徒歩6分 / 明治神宮前駅 徒歩1分
10:00 ▶ 12:00
- 東京アスポクリニック** 7/16(土) 8/20(土)
中央区京橋2-2-1 京橋エドグラン24F
●JR線錦糸町駅南口より徒歩5分
9:30 ▶ 12:00
- 錦糸町しんえいクリニック** 7/ 9(土) 8/27(土)
墨田区江東橋1-16-2 チョーギンビル7F
●池袋線錦糸町駅南口より徒歩5分
9:00 ▶ 12:00
- 池袋メトロポリタンクリニック** 8/28(日) 10/23(日)
豊島区西池袋1-11-1 池袋駅ビル(ルミネ)10F
●JR線池袋駅直結
9:00 ▶ 12:00
- そわクリニック東長崎** 7/23(土) 8/27(土)
豊島区長崎四丁目7番8号 第3大同ビル3F
●西武池袋線東長崎駅徒歩1分
9:00 ▶ 10:45

※検査所要時間は1人10分程度です
※検査日程は決定次第随時WEBにてお知らせしておりますのでご確認ください。
※書類の発送があるためご希望検査日の3週間前までに申し込みください。

お申込み・お問い合わせ

メタロバランス 検索

gankensa.jp
☎ 0120-785-602

株リナテック ☎0463-74-6129
神奈川県伊勢原市高森4-19-15
営業時間/月~金 9:00~17:30

※この検査は、採血時点でのがんのリスクを評価するもので、がんを確定診断するものではありません。
※血液中の微量元素濃度で判定するため、検査の対象者要件があるのでWEBでご確認ください。

満足感・納得感・安心感の高いオンラインセミナー

資産形成を、「分かる」から「出来る」にする

お金を増やすノウハウを学ぶ

14年間で650回以上開催！ 延べ約6000名以上が参加！

本セミナーでは、特定の金融商品に偏らず資産形成のトータルなノウハウが学べます！
金融商品のセールスを目的とせず、数多くの金融関連資格を持つ
独立系ファイナンシャルアドバイザー(IFA)が様々な視点から100%お客様の立場でお話しします。
各回共通 定員:15名 受講方法:ZOOM
お一人様いずれか一つ、一日限りのお申込みとなります。
多くの方が参加できるよう、複数のセミナーの参加はご遠慮頂いております。



安定運用実現のための 商品&ノウハウ& マーケット最新情報

日時 6月18日(土)10~12時
7月16日(土)14~16時

運用経験者
必見!



伊藤

2000年から世界の仕組みに変化が起これるすべてにおいて格差の激しい時代となりました。しかし、同時に規制緩和や自由化によるチャンスが増えて世界は成長を続けているのも事実です。変化の激しい最近の運用環境にも柔軟に適応でき、安定的な運用結果を得ることができる「お金が殖える仕組み創り」のノウハウや商品・マーケットの最新情報をお伝えします。※本セミナーは運用経験者向けの内容となります。

こんな方におすすめ ●安定した運用を実現したい方 ●資産形成の再構築を行いたい方 ●ご自身の現状のポートフォリオや運用の方向性に疑問をお持ちで、セカンドオピニオンを受けてみたい方 ●金融機関ではなく、独立系プライベートバンカーと一緒に安定した資産形成を実現したい方

着実! 安心! 40代50代限定 働く女性のための資産形成術

日時 6月18日(土)14~16時 泉
6月25日(土)14~16時 水野
7月16日(土)10~12時 泉
7月23日(土)14~16時 水野



水野 泉

男性より女性が長生きする時代。今や4人に1人は98歳まで生きるとも言われており、女性も自分で働いて人生を全うできるよう、これからはお金の自立をしないとイケない時代ではないでしょうか？特に、女性は人生の中でいろいろな変化があるため、その時その時に対応ができるよう《ライフマネープラン》を創ることがとても大切です。運用は時間を味方につけて、コツコツ継続するのがポイント。プロのサポートを受けながら、着実に、安心して資産形成に取り組んでみてはいかがでしょうか？

こんな方におすすめ ●漠然と将来のお金に不安をお持ちの方 ●安定的にお金を殖やしたい方 ●今と将来がより豊かで安心なものにしたい方 ●サポートを受けながらお金を長生きさせたい方

NISA・つみたてNISA・確定拠出年金・ iDeCoの活用ポイントと資産形成ノウハウ

日時 6月15日(水)14~16時 水野
6月25日(土)10~12時 泉
7月23日(土)10~12時 泉
7月24日(日)14~16時 水野



水野 泉

国の準備した非課税制度(NISA・つみたてNISA・確定拠出年金・iDeCo)を具体的にどのように活用したらよいのか？金融教育を受けない日本では、金融機関の売側の理論が先行して広告戦略が行われます。金融機関では教えてくれない、買側の理論で仕組みやメリット・デメリットをお伝えします。更に、安定運用を実現するためのノウハウも分かりやすく解説します。

こんな方におすすめ ●将来のお金の問題をクリアしたい方 ●NISA、つみたてNISAを活用したい方 ●確定拠出年金、iDeCoを活用したい方 ●資産形成を実現したい方 ●プロのサポートを受けながらノウハウを習得したい方

講師紹介

伊藤 英行 コンサルタント

株式会社マネーコンサルティンググループ代表取締役
取得資格他: プライマリー・プライベートバンカー・AFP / ファイナンシャルプランニング2級技能士・証券外務員二種・企業年金総合プランナー・相続診断士

水野 貴美子 コンサルタント

一般社団法人マネーコンサルティンググループ 代表理事
取得資格他: ファイナンシャルプランニング3級技能士・証券外務員二種・住宅ローンアドバイザー・相続診断士

泉 順子 コンサルタント

一般社団法人マネーコンサルティンググループ 専務理事
取得資格他: ファイナンシャルプランニング2級技能士・証券外務員二種・住宅ローンアドバイザー・一般社団法人相続 事業承継コンサルティング協会会員



セミナーの詳細・お申し込み・お問い合わせは
下記検索ワードで検索、またはQR よりアクセス

マネーコンサルティンググループ



PRESENT

読者の皆様に感謝の気持ちを込めて
編集部がセレクトした“とっておき”をプレゼント。

AFFLUENT
2022・June

1
組様

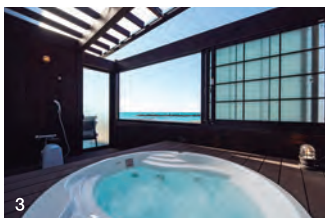
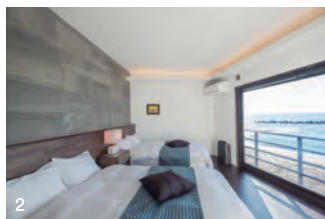
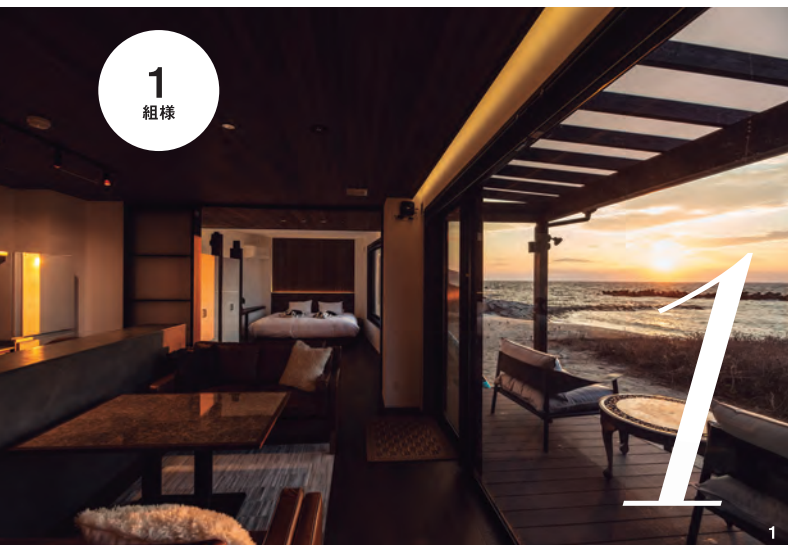

駿河湾の小さな別邸で過ごす
誰にも邪魔されない休日

VACATION VILLA 「BLUE ARK」宿泊券 (1泊食事なし)

駿河湾に面した浜辺に建つ「BLUE ARK」。1組最大6名まで宿泊できるヴィラには、IHキッチン・ヒーターや調理道具、4Kテレビ等が揃うほか、デッキテラスにはジャグジー付き露天風呂も完備。テラスからはプライベートビーチにも自由に降りることができ、オレンジ色に染まる夕暮れの空と海、対岸に瞬く街の灯りや満天の星空など、ここにしかない絶景を誰にも邪魔されず楽しめる。ぜひ大切な人と特別なひとときを過ごしてほしい。

宿泊券利用期限：2023年3月31日(金)迄 ※除外日あり

①0558-79-3708

②静岡県伊豆市小土肥292-2

③修善寺駅より車で約50分

④ <https://www.blueark.jp/>



2
名様



寝ている間に心身を疲労回復へ導く
リカバリスリープウェア

「BAKUNE Pajamas Half」 Lサイズ 上下セット

元アスリートが人間工学に基づく検証を重ね開発したリカバリスリープウェア「BAKUNE Pajamas」は、特殊機能繊維「SELFLAME®」により体温を放射し、血流を改善。寝ている間に筋肉のハリやコリをほぐし、心身を疲労回復へと導く。新登場のHalfタイプは寝返りを妨げない独自パターンを採用し、ストレスフリーな睡眠を実現。吸水速乾性が高い素材を使用した、さらっとした着心地も気持ちいい。夏でも快適な睡眠をサポートしてくれる。

価格：15,400円(税込)
※色はネイビーまたはベージュ。
※カラーは選べません。

株式会社TENTIAL

④ <https://tential.jp/products/bakune-pajamas-half>

後方カメラの広い視野で安全を確保
GPS搭載の多機能モデル

デジタルミラー型ドライブレコーダー「ミラーカム2」

デジタルミラー、前後ドライブレコーダー、バックカメラの3役をこなす「ミラーカム2」。ミラー画面に視野の広い広角リアカメラの映像を映すことで後方の死角を圧倒的に減少できるほか、タッチパネル機能や後方映像の見にくさを解消するリアカメラズーム機能など、多彩な機能を装備。前後のカメラはフルHDかつソニー製センサーを採用し、夜間でも肉眼より明るく見える。スクリーンをオフにすれば室内ミラーとしても使用可能だ。

価格：32,800円(税込)

ネオトキョー株式会社

④ <https://neotokyo.store/>



1
名様

10
名様



ギトギト、カサカサ等の肌トラブルに
人生100年時代のスキンケア

「VARON」Original 20ml×2本

サントリーウエルネスがミドル・シニア世代の声に寄り添い開発した男性スキンケア商品「VARON」。化粧水、美容液、クリームの役割をこなすオールインワンタイプで、これ1本で肌のケアが完了する。全3種類の香りから今回は「Original」をプレゼント。長年の髭剃りや紫外線ダメージの蓄積などによる肌荒れを防ぎ、肌の乾燥、べたつき、くすみといったさまざまな肌トラブルに対処。生き生きとしたエネルギーな印象を与えてくれる。

価格：3,300円(税込)

サントリーウエルネス株式会社

①0120-224-310(9:00~20:00)

④ <https://www.suntory-kenko.com/contents/brands/varon/>

AFFLUENT公式サイトのプレゼントページからご応募ください。

※締め切りは2022年7月3日(日)

<https://afflu.jp/present/>



痛み

再生医療で

をあきらめない

vol. 3

股関節の痛み

「手遅れ」になる前に知っておきたい 再生医療という選択肢

新たな治療法として話題の「再生医療」だが、その本質を知る人はまだ少ない。
再生医療に取り組むミュージシティクリニック・仁杉直子先生に、
その具体的な治療法について症例別に解説いただく。
第3回は、日常生活にも大きな支障をきたす「股関節の痛み」について。



年齢と比例して長期化する身体
の痛み。3ヶ月以上続く、も
しくは通常の治療期間を過ぎて
も持続する「慢性疼痛」の痛み
に効果を期待できるのが「再生
医療」だ。ミュージシティクリ
ニックで再生医療を統括する仁
杉直子先生は、その概要を次の
ように説明する。

「再生医療は、人が本来持つ「身
体を再生させる力」を活かした
新たな治療法です。患者さんご
自身の細胞を用いた治療で拒絶
反応がなく、安全性の高い効果
を期待できる治療といえます」
ミュージシティクリニックの
専門は皮膚科・麻酔科だが、再
生医療の治療では整形外科・形
成外科と緊密に連携。先進的な
チーム医療体制を整え、あらゆる
痛みの改善に対応している。
中でも近年ニーズが高まって
いるのが「変形性関節症」の治
療だ。加齢や若い頃のスポーツ
の影響で股関節や足関節などの
軟骨がすり減り、炎症や変形が
生じる疾患のことで、歩行時の
痛みや違和感で症状に気づく人

が多いという。連
携する武蔵浦和整
形外科内科クリ
ニック理事長・尾
崎大也先生は、そ
の治療法について
次のように語る。
「軽症・中等症なら
再生医療のPRP
(多血小板血漿)療法か
ADRC(脂肪組織由来再生幹
細胞)を用いた治療が有効です。
重症化すると手術で人工関節を
入れることとなりますが、人工
関節も永久的ではなく、長い人
生の中では再手術の懸念もあり
ますから、早期に再生医療を行
うことをお勧めしています。
PRP療法は、患者さんの血
液から成長因子を含む血小板が
濃縮された血漿を取り出して患
部に注射し、自然治癒力によっ
て痛みを解消します。ADRC
は、腹部や大腿部の脂肪を吸引
し、採取した幹細胞を関節内に
注射して炎症を鎮め、軟骨を修
復することで痛みを和らげま
す。将来の手術を未然に避けた



いは、ADRC
を用いた治療がよ
り有効です」
仁杉先生による
と、ADRCによ
る治療の際、腹部
の脂肪を使えばお
腹周りがスリムに
なる副次的な効果
もあるという。さらに、治療で
余った幹細胞を点滴することも
可能で、全身のアンチエイジン
グ効果も期待できるそうだ。

同院では麻酔や脂肪吸引など
専門性の高い治療は、連携する
各分野の専門医が対応しており
安心だ。さらに、快適な日常生
活を取り戻すにはリハビリも重
要になるが、「理学療法士やト
レーナーがマンツーマンで指導
します」と、尾崎先生は万全の
フォローアップを約束する。
多くの人が悩む「痛み」から
解放してくれる再生医療。人生
100年時代を生きる私たちに
QOLの向上をもたらしてく
れる、「最期の砦」ともいえる
医療だろう。

「手術」と「再生医療」どちらを選択するか？

手術は健康保険が適用されるが、人工
関節などを入れることは身体への負担が大
きく、術後のリハビリも痛みを耐えなが
ら行う人が多い。一方、再生医療はすべ
て自由診療のため治療費は高額になる
が、自身の細胞を用いて身体を再生する
ため身体的な負担が少なく、痛みの根本
の解消が期待できる。外科処置がないた
め術後のリハビリもスムーズに行え、よ
り早い日常生活への復帰も望める。

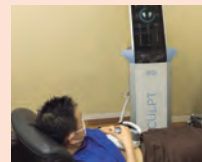

同院ではリハビリで効率的
に筋力アップを行える最新
機器を導入している。



ミュージシティクリニック 再生医療代表

医学博士 仁杉直子

獨協医科大学卒業。2006年、医療
法人仁愛会「ミュージシティ皮膚科ペイン
クリニック」開院。

麻酔科専門医、麻酔科専門医。
現在獨協医科大学埼玉メディカルセ
ンター麻酔科非常勤講師を務める。

ミュージシティクリニック 整形外科担当

医学博士 尾崎大也

日本医科大学卒業。2013年、「武蔵
浦和整形外科内科クリニック」開院。
日本専門医機構認定整形外科専門
医、日本スポーツ協会公認スポーツ
ドクター。視覚障害者柔道チームド
クターとして東京2020パラリン
ピックに帯同。



ミュージシティクリニック

◎埼玉県さいたま市南区別所7-2-1 武蔵浦和メディカルセン
ター2F ◎JR埼京線・武蔵野線「武蔵浦和駅」より徒歩4分
◎048-839-2233 ◎9:30~13:00, 15:00~19:00
◎木曜日、日・祝日 ◎https://muse-city.com/



ミュージシティクリニック

週末は緑のフェアウェイへ!

リターンゴルフのススメ

ここ最近、ゴルフブームが再燃している。それも、ずいぶん昔にやっていたけど
諸々の事情で辞めてしまったゴルファーが、再びコースに戻る「リターンゴルファー」が多いという。
そんなイマドキのゴルフ事情に迫り、リターンゴルフの魅力を解説。
また、リターンゴルファーが楽しくプレーできるように、最新クラブやルールも紹介する。

Illustration_MASARU OTSUKA. Edit&Word_POW-DER



ALL ABOUT

Return Golf





時代に合わせ変化したゴルフをあらためて今、楽しみたい!

なぜ昔はゴルフ離れが著しかったのか? また、離れていったゴルファー達はどうして最近になって再びゴルフ場に戻ってきたのか?
ゴルフ事情に詳しいゴルフライター出島正登さんに、昨今の「リターンゴルフ」について聞いた。



ゴルフライター
出島正登さん
Masato Idejima

ゴルフ研修生を経てゴルフ出版社に勤務し、編集業務に携わる。その後フリーライターとして活動し、専門誌やファッション誌などで活動しながら、国内男子のAbemaツアーのライターも担当している。ゴルフ暦は30年で、ベストスコアは70。研修生時代に工房にいたこともあり、クラブやギアについても詳しい。

もつと気軽に、さらに自由にリターンゴルフを楽しもう

「3年前から起こったゴルフブームには、少なからずコロナ禍が影響しています。旅行や会食などの自粛を強いられている中、「3密」が避けられるゴルフに人気が集まりました」と出島正登さんは、ここ最近のゴルフ事情を分析する。

そんなゴルフブームの中心となっているのが、今から20〜30年前にゴルフを始めたけどすぐに辞めてしまった人たち……いわゆるリターンゴルファーだ。

「当時はプレーフィーが非常に高く、初心者に対してルールやマナーが厳格だったこともあって、辞めてしまった人がたくさんいました。でも、近頃はプレーフィーがずいぶん安くなりましたし、服装のマナーなどがかなり緩くなっています。あらためてゴルフと向き合う、またとないチャンスと言えるでしょう」と出島さん。

しかも、2人(あるいは3人)でも回れるコースが増えたこともあり、夫婦でプレーを楽しんでいるリターンゴルファーも少なくないと言

こんなに変わったゴルフ事情



1 プレスタイルが増えた

最近のゴルフ場は2〜3人でのプレーや、早朝にスタートして昼前には上がる「アーリーバード」を設定している。ライフスタイルに合わせて、自在にプレーできるのが嬉しい。



2 プレフィーが安くなった

プレーフィー数万円が当たり前だった昔に比べて、ここ最近では1万円前後とずいぶん安くなっている。平日ならば1万円を切るコースもあり、かなり利用しやすくなっている。



3 ドレスコードが緩くなった

最近では「短パンOK」だったり、来場に「ジャケット不要」だったり、ドレスコードがカジュアルになっている。とはいえ、最低限のマナーを守って、ゴルフを楽しんでいただきたい。



4 プレールールの緩和

かつてNGとされていたプレーに関するルールも一部緩和され、最新ギアの使用などもできるようになっている。詳しくは次ページで解説しているので、参考にしてほしい。

Check! ゴルフ会員権を買うメリット

バブル時代、ゴルフ会員権は数百万円、高級コースによっては数千万円が当たり前で、それこそ投資の対象にもなっていた。が、バブルがはじけてからはどんどん値下がり、今では数十万円のところもある。「コースによっては10万円を切ります。コースレイアウトやメンバーの雰囲気や考慮し、自分にあったコースの会員権を買うといいでしょう」と出島さん。マイコースに通うことでプレー仲間を増やすことができ、スキルアップの近道にもなるからだ。

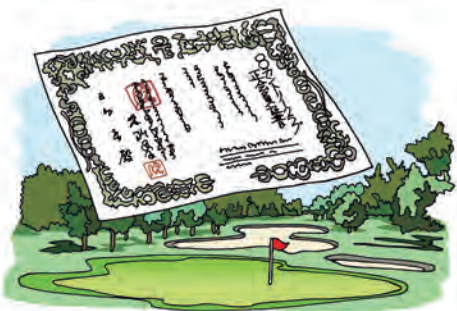

う。さらには、早朝5時にスタートして、スループレーで午前中の早めに上がり、午後からオフィスに行くというビジネスマンもいるとか。「そういうリターンゴルフファアを支持しているのが、最新のクラブとボールです。昔に比べると格段に打ちやすくなっているのです、ブランドがある人でも楽しく回れるんです」つまり料金、マナー、道具といったプレーするための条件が昔に比べて緩やか、かつ有利になった今だからこそ、ゴルフを存分に楽しめるのである。いつそのこと格段にリーズナブルになった会員権を購入し、マイコースでとことんゴルフに打ち込んでもいいだろう。必要以上にルールやマナーに縛られず、純粹にプレーを楽しむことができる。それがリターンゴルフの醍醐味なのだ。





リターンゴルフを充実させる 3つのポイント

昔に比べるとクラブやボールは大幅に進化し、ルールも改訂されている。そこでゴルフライター出島さんが、リターンゴルファーに役立つ最新のクラブ&ボール情報から、レッスン事情、新ルールについて解説する！

1

プレーを楽しむための 覚えておきたい新ルール

ルールのシンプル化とプレーファスト促進のために、2019年に実施されたルール改訂。「大幅に改訂された中には、ゴルファーが有利にプレーできるルールもあります。それらを有効に活用して、ゴルフを楽しんでください」と、出島さんはアドバイス。

New rule

ピンを挿したまま パッティング

新ルールではホールに旗竿（ピン）を差したまま打って、ボールがピンに当たっても罰にはならなくなった。「リターンゴルファーはぜひともこの新ルールを活用しましょう。パッティングで強く打ってしまったとしても、ボールがピンに当たれば大オーバーしないこともあるからです」と、出島さんは推奨する。

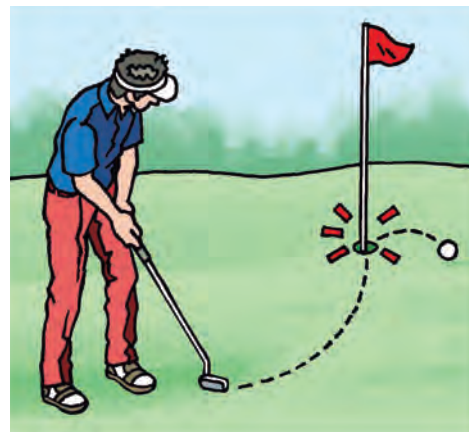

New rule

ドロップは 膝の高さから

ドロップボールは今までは肩の高さから落としていたが、新ルールでは膝の高さに変更。昔のルールだとボールが大きく転がり、何度もやり直しをしなければならなかった。「プレー遅延回避の処置ですが、ボールを打ちやすいライに落とせる可能性が高まったので、ゴルファーには嬉しい措置ですね」。



New rule

距離測定器の 使用が可能

新ルールでは原則として、距離測定器の使用が可能となった（コースの高低差などの計測はNG）。「ピンやハザードの正確な距離がすぐわかるので、プレーファストに効果があります。特にミドル&ロングホールではグリーンまでの距離を確認して、積極的にツーオンを狙うことも可能です」。



おすすめ距離測定器



GARMIN Approach Z82

グリーンやハザードまでの距離を簡単に、しかも素早く計測できるGPS内蔵レーザー距離計。測定誤差は±0.27ydと、レーザー計測器トップクラスの高精度を誇る。また、コースレイアウト、風速/風向きに加え、グリーンへの傾斜等も表示する新機能（有料）にも対応。¥75,900（税込）

©ガーミンジャパン ©0570-049530

2

イマドキの ゴルフレッスン事情

「最新のテクニックを解説している、レッスンプロのYouTube動画がお薦めです」と出島さん。また、ゴルフを楽しみながら自分のスイングを客観的にチェックできる、超リアルなゴルフシミュレーターも役立つそうだ。



世界初の米LPGA公認のゴルフシミュレーター「GOLFZON」は、高感度センサーで捉えたスイングを映像と数値でチェックできる。また、極めて正確に再現された世界210以上のコースを楽しむことができるのも魅力だ。ゴルフ練習場やインドアゴルフ場で、ぜひ体験していただきたい。

©GOLFZON ©03-6380-3903 @https://company.golfzon.jp

YouTubeの数あるゴルフチャンネルの中でも、出島さんは「新木豊SAMURAIチャンネル」と「森守洋のGolf TV」を推奨。ぜひチェックを！



ドライバー

MAJESTY CONQUEST

業界初の高強度チタン材AM31-2でフェースまわりに細く、長く、深いスリットを成型。フェース全体が大きいたわむことで、驚異の飛距離を実現。また、独自の「低重心率設計」や「真・重心設計」なども飛距離アップに貢献している。フェアウェイウッドも併せて揃えたい。¥99,000 (税込)

◎マジェスティゴルフ
カスタマーセンター
◎03-6275-6308



3

進化したクラブ&ギアで ゴルフの楽しさをUP!

打ちやすく飛距離が出るドライバー、正確に距離を刻むことができるアイアン、カップを狙いやすいパターなど、高性能な道具があれば、リターンゴルファーもスムーズにプレーできる。出島さんが太鼓判を押す最新のギアを揃えて、ゴルフを楽しんでいただきたい。

パター

ODYSSEY WHITE HOT OG #7CH

ステンレスをミリング加工で削り出したスキンミルドヘッドを採用。そのヘッドのフェース面にはボールのカバーと同じ素材を使用し、ソフトながらしっかりと反発する性能を実現している。また、ソールにはアジャスタブル・ソールウェイトを装着し、重さやバランスを調整できる。スチールシャフト装着品¥30,800 (税込)

◎キャロウェイ お客様ダイヤル
◎0120-300-147

ユーティリティ

Callaway ROGUE ST MAX

ヘッド内のトゥ側とヒール側にフレームを設置し、フェース面を解放。また、AI設計を駆使するなど、あらゆる部分を最適化してスピニング量や打ち出し角などに配慮。ゴルファーを選ばない優しいスペックながら、抜群の飛距離と精度を実現している。¥41,800 (税込)

◎キャロウェイ お客様ダイヤル
◎0120-300-147



ボール

BRIDGESTONE GOLF TOUR B X

トータルパフォーマンスの進化を続け、トッププロに愛用されている「TOUR B X」。ドライバーショットでは高初速と低スピニングによる「風に強い弾道」を、アプローチショットでは低初速と高スピニングによる「高い操作性」と進化したフェースへの「乗り感」を実現。シーンを選ばない高性能が嬉しい。1ダース¥6,930 (税込)

◎ブリヂストンスポーツお客様コールセンター ◎0120-116613

アイアン

PXG 0311P GEN5 Iron

アメリカの大富豪、ボブ・パーソンズが2014年に創業した「PXG」。その最新モデルがこのGEN5シリーズだ。独自の新コア素材「XCOR2」が搭載されたアイアンは、極薄フェースとの組み合わせによってエネルギー伝達性が大幅に向上している。0311Pは打ちやすく、寛容性が高いのが魅力だ。¥49,500 ~ (税込)

◎PXG Japan ◎<https://www.pxg.com/ja-jp>



リターンゴルファーにもおすすめ

ACN GOLF RANGE

— suidobashi —



最新の機器・貸出クラブでプライベートな空間

洗練された大人のインドアゴルフ場

24時間365日営業 / 完全個室空間 / 210以上のコースを体験

ゴルフをもっと身近に、もっと気軽に思う存分楽しんでいただきたいという想いで誕生したのが「ACN GOLF RANGE」です。場所は千代田区に位置し、水道橋駅から徒歩2分という好立地。仕事前や仕事終わり、ラウンド前のウォーミングアップなど、自分のライフスタイルに合わせて24時間好きな時間に本物のゴルフ場にいるかのような気分でゴルフを楽しんで頂けます。ACN GOLF RANGEの醍醐味は、何と云っても人目を一切気にすることなく、自分だけのプライベート空間でゴルフを楽しめることです。リタ

ーンデビューに向けて、まずはインドアゴルフ場で練習するお客様も多く、今人気の施設となっています。ゆったりとくつろげるラウンジスペースもご用意しており、3名まで同伴可能なので、親しい友人や取引先様をお連れして特別な空間を是非味わってください。また、最新貸出クラブを完備しているので、手ぶらで気軽に立ち寄れます。機器は「GOLFZON VISION PLUS」を導入しており、最高峰のカメラセンサーにより圧倒的なビジュアルと再現力を誇っています。ボールの置き位置も自由自在で、長い開発期間とツアー

プロの協力によって更なる完成度の高さを実現した最強のゴルフシミュレーターです。セントアンドリュースをはじめとする世界のゴルフ場100選にも選ばれたコースや国内有数のコースなどが楽しめます。オンライン大会への参加も可能なので、ご自身の実力を思う存分お試しください。また、実際のゴルフ場のライに合わせて、上下左右に傾くスイングプレートで、本物さながらのラウンドプレーを体感することができます。ストレスフリーに快適なゴルフをぜひお楽しみください。

ACN GOLF RANGE 水道橋

東京都千代田区神田三崎町2丁目17-9 ACN 水道橋駅前ビル地下1階
TEL: 0800-170-2828 <https://www.acn-golfrange.com/>

■JR中央・総武線
「水道橋」駅徒歩2分

無料体験予約は
こちらから



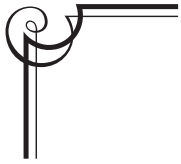

★ ★ ★
三ツ星
セレクション
Three Stars Selection

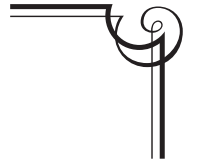

玉井製麺所 ほんまもの三輪素麺三昧 「天の川・芳醇・誉・素麺つゆセット」

食のプロとAFFLUENT編集部が厳選した、日本各地のとおきの逸品をお届け。
今回は、素麺のルーツといわれ、1200年近い歴史を誇る「三輪素麺」をご紹介します。



厳選した素材を使い、素麺師の熟練した技術と伝統でつくる極上の味



原材料は小麦粉、食塩、食用植物油のみの無添加。おもし（素麺師）が厳しい目で品質チェックを行う。

昔から良質な小麦と水に恵まれ、製粉技術が発達していた奈良県三輪地方では、大和盆地特有の乾風を活かし、11月から3月にかけて極上の素麺づくりが行われてきた。そんな「三輪素麺」を、昔ながらの手延べにこだわり作り続けている玉井製麺所では、「おもしろ」と呼ばれる素麺師が長年の経験をもとに材料を調合し、二日間かけて製麺を行っている。素麺は数種類製造しており、通常の素麺よりも細く丹念に引き延ばし、コシを与えるために1年以上熟成させた「天の川」や、純国内産原料のみを使用し真っ白な麺の美しさとモチモチとした食感が楽しめる「芳醇」、伝統ある手延製法で、丹念に引き伸ばし、天日干しで自然乾燥させた「誉」などがある。また、素麺に合うオリジナルのつゆも作るこだわりぶり。力強いコシと滑らかな舌触り、そして、格別な喉越しが楽しめる「三輪素麺」は贈り物としてもお勧めだ。

玉井製麺所 ほんまもの三輪素麺三昧
「天の川・芳醇・誉・素麺つゆセット」



天の川 (250g)・芳醇 (250g)・誉 (500g)・
素麺つゆ (200ml、2倍濃縮) × 2本
4,320円 (税込・送料別) ※化粧箱入
直射日光、湿気を避けて保存
<https://afflu.jp/mitsuboshi/m202206/>



うまいもん  × AFFLUENT

日本全国の産地と消費者を繋ぐ美味しいお取り寄せサイト「うまいもんドットコム」とのコラボレーション。希少品種やちょっと贅沢な高級品などを厳選してお届け。

PRESENT



各社のプレゼントは、QRコードを読み取るか、URLのサイトへアクセスし、webサイトよりご応募ください。
<https://afflu.jp/anniversary202206>

※応募締切：2022年6月末まで

AFFLUENT創刊10周年記念 読者プレゼント

いつもAFFLUENTを応援してくださる皆さまのおかげで、AFFLUENTは、この6月で創刊10周年を迎えました。感謝の気持ちをお伝えするとともに、各社企業から素敵なプレゼントをご用意いただきました。ぜひ、奮ってご応募ください。



各
1
名様

PRESENT



① 凧セット ② 香炉セット (各6万円分ギフト券付)

① 凧セット (写真奥)

凧、凧バッグ、お香3種 (朝霧、鳥花、冬霞 各1個ずつ)、お香スタンド、TAKUMI TOKYOギフト券6万円分

② 香炉セット (写真手前)

香炉、お香3種 (朝霧、鳥花、冬霞 各1個ずつ)、お香スタンド、TAKUMI TOKYOギフト券6万円分

※ギフト券は、公式サイト「TAKUMI TOKYO SHOP」(<https://www.takumitokyo.jp>)にてご利用いただけます。

TAKUMI TOKYO

「香り」を暮らしのアクセントに 職人が生む、本当にいいもの



インテリアに溶け込む上品な佇まいは、上質な空間のアクセントになってくれる。

「技」 術と感動の架け橋」をテーマに、日本各地の職人たちと手を取り、衣服や雑貨などに、暮らしに寄り添うものづくりに取り組むTAKUMI TOKYO。暮らしのアクセントに香りを取り入れる提案から生まれた「香りのプロダクト」の「凧」は、「香りで空間をデザインする」がコンセプトのお香立て。コンパクトで持ち運びしやすく、様々なシーンで香りを楽しめる。一方、細部に職人の技が施された蚊取り線香立ての「香炉」は、本体にライター、お香、蚊取り線香が収納でき、お香立てとしても利用可能。どちらも洗練された佇まいがワンランク上の空間を演出してくれる。



TAKUMI TOKYO
☎03-6450-9883 @<https://www.takumitokyo.jp/>

TAKUMI TOKYO Q

公式サイト

1 名様 PRESENT



日本橋 西川おすすめ 夏の快眠3点セット

(写真上から) ①睡眠中の発汗による湿気をパワフルに吸収。消臭機能も備える/[エア]ドライシート シングル (14,300円)
 ②「近江ちぢみ」を使用した麻布団/[季ノ布] ウォッシュャブル麻肌掛けふとん シングルロング (55,000円)
 ③柔軟性・硬度・高弾力性で眠りのフォームをサポート/[エア-SX] マットレス (Regular) シングル (154,000円)

※サイズはすべてシングル用。 ※商品、サイズ、カラー等の変更はできません。
 ※商品写真は、実際の商品と色味が異なって見える場合がございます。

日本橋 西川 ☎0120-543-443 ㊤中央区日本橋1-4-1 日本橋一丁目三井ビルディング コレド日本橋 B1F ㊤日本橋駅直結、三越前駅より徒歩3分 ㊤11:00~20:00 ㊤年中無休

公式サイト [日本橋 西川](#)

NIHONBASHI NISHIKAWA

“いい笑顔は、いい眠りから” 睡眠を究めた西川の体験型店舗



ふとんや枕などを体感して選べるほか、眠りのプロによるコンサルティングも受けられる。

日 本橋で創業400年以上の歴史を誇る寝具専門店「日本橋西川」は、長きにわたり寝具と睡眠の質を追究してきた伝統と最先端の技術を結集した体験型ショップだ。店舗では、掛けふとんやマットレス、枕などを見て、触れて、知ることができ、睡眠について幅広い環境など、睡眠について幅広い知識を持つ「スリープマスター」が常駐。眠りに関する悩みを聞き、寝室環境チェックや測定などを経て、一人ひとりに最適なアドバイスをしてくれる。夏は寝苦しい、寝つきが悪いなど、悩みが増える季節。そんな人はぜひ一度足を運んで、スリープマスターに相談してみよう。

1 名様 PRESENT



プレミアム撮影プラン (アルバム・写真スタンド付)

撮影1時間+撮影後の写真選び1時間 (後日も可)、計2時間の撮影プランに、アクリルアルバム (A4ワイドサイズ/10ページ15カット) & アクリルフォトスタンド (12cm×17cm) をセットでプレゼント。お宮参りや七五三、成人式、入園・入学、卒業袴、家族写真など、さまざまなシーンでの撮影が可能。また、撮影では約500カットを撮影し、その中からお気に入りの写真を選べる。

※着付け、ヘアメイクは別途料金が発生します。詳しくはお問合せを。
 ※有効期限：2022年12月末日迄

AL' AISE ☎03-3445-3410 ㊤渋谷区恵比寿 4-19-20 AL' AISE bldg. ㊤JR恵比寿駅より徒歩7分 ※恵比寿ガーデンプレイスの駐車場を利用可能。㊤10:00~18:00 ㊤木曜日

公式サイト [恵比寿 記念写真 フォトスタジオ](#)

AL' AISE

人生に寄り添う写真館を目指す 一棟独立型の貸切写真スタジオ



恵比寿ガーデンプレイスでのロケーション撮影にも対応可能。

「自 然な笑顔が最大の魅力である」という信念から、くつろいで、の意味を持つ「アレイズ」の名が付けられた写真館。自然光が入る貸切プライベートスタジオで、ゆったりと寛ぎながら人生の節目を写真に残すことができる。撮影は、多数の受賞歴を持つカメラマンが担当。撮影イメージのヒアリングから撮影・写真選びまで、手厚いサポートで納得のいく一枚を仕上げてくれる。

また、衣装レンタルやヘアメイクなども可能で、1ヶ所で完結する点も魅力。人生に寄り添う「AL' AISE」は、記念日や節目ごとに足を運びたいくなる特別な場所になるはずだ。

1.高級感を感じさせるロゴマーク 2.リアルなラウンド体験が可能なシミュレーションゴルフ機GOLFZONを導入。 3.高級感溢れる内装なので、接待からプライベートパーティーまで、幅広いシーンで利用可能。



1

THE GOLF TOKYO

完全個室型、最新機種を備えたラグジュアリーゴルフリゾート

六 本木の喧騒から離れたセレクトな大人が上質な時を過ごす街「西麻布」にゴルフリゾート「THE GOLF TOKYO」がランドオープンした。総合プロデュースを行ったのは、会員制のカラオケバーやスパ、個室しやぶしやぶ店を展開している「gan(グラム)」だ。

「THE GOLF TOKYO」は最大10名まで入室できる完全個室型のシミュレーションゴルフ施設だ。プライベートが守られるため、他の利用者に気兼ねすることなくプレーを楽しむことができる。マシンは、超高性能センサーを完備したシミュレーションゴルフの最高級機種を導入。リアルな映像を再現できるため、セントアンドリュースや川奈ホテルゴルフコースなど、東京にいながら国内外210以上の有名ゴルフコースにいるような気分を味わうことができる。また、クラブにもこだわり、革新的な特許テクノロジーと世界最高の素材を使い開発されたPXGやテーラーメイドの高級ラインを揃えている。そのほか、300本を超える高級ワインをganブランドの料理と共に愉しむことも可能で、会食や接待、プライベートパーティーなど幅広いシーンで利用されている。



THE GOLF TOKYO ☎03-6432-9565
 ④港区西麻布1-10-15 B1 ⑤六本木駅より徒歩10分
 ⑥17:00~翌5:00 ⑦年中無休

THE GOLF TOKYO Q

公式サイト



2
名様

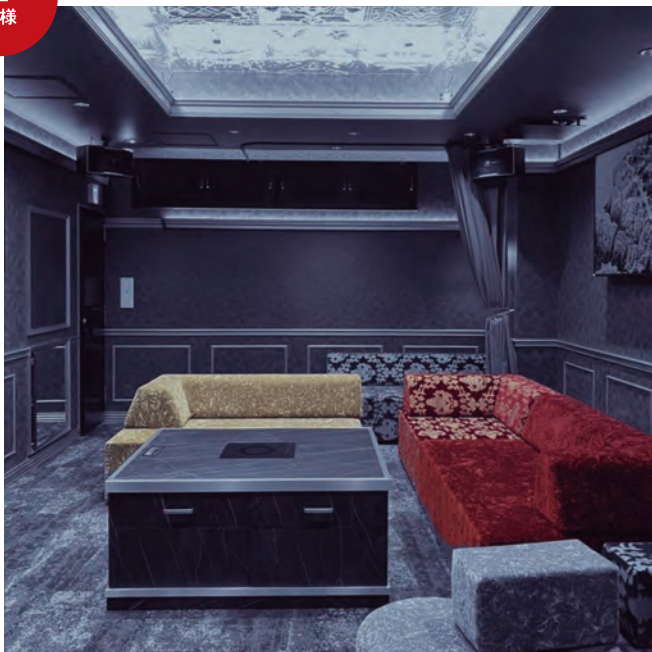

PRESENT

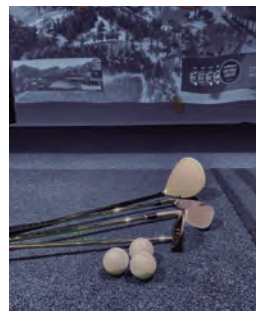

THE GOLF TOKYO 2時間利用無料券&ソフトドリンク飲み放題&デトックスウォーター5本

空間デザイナー、専門コンサルティングの指導の下、長時間過ごしてもリラックスできる空間を追求した施設は、ラグジュアリーな雰囲気、ゆったりとくつろぎながらプレーが可能だ。また、空間プロデュースを手掛けた「&BLACK」から発売されたデトックスウォーターは、「鎌倉珪竹炭×ヤシ殻活性炭」を独自技術で特殊加工。炭顆粒が腸の老廃物を吸収し、体外へ排出してくれるため、便秘改善やデトックス効果が期待できると言われている。

※1グループ最大4名様まで ※アルコール、お食事は別途費用が発生いたします。
 ※有効期限：2022年12月末迄

絶妙

初心者からベテランにまで支持される
老舗のベストセラーモデル

Vixen 天体望遠鏡 ポルタII A80Mf

74,800円(税込)

季節 節を問わず楽しめる天体観測だが、夏は天の川や夏の大きな三角形などメジャーな星が多く、夏ならではの天体ショーを楽しむことができる。何より、寒空に凍えることがないので、天体観測デビューに最適な季節ともいえる。

本格的な天体観測を楽しむために欠かせないのが天体望遠鏡だが、扱いが難しそう…と二の足を踏んでいる方は意外と多い。そんな方にぜひお薦めしたいのが、国内シェアNo.1の天体望遠鏡メーカー、Vixen(ビクセン)の「ポルタII A80Mf」だ。このモデル、天体望遠鏡製造で50年以上の歴史を持つメーカーのベストセラー商品らしく、鏡筒、架台、三脚が絶妙に組み合わせられた、とにかく扱いやすさが魅力のモデルである。経緯台には、天体の探索・追跡が容易に行える2本の微動ハンドルを装備するほか、動かした位置に鏡筒を固定できるフリーストップ式を採用。これにより自分が見たい星にアクセスしやすく、直感的に操作ができる。また、鏡筒と架台は固定ネジ2本、架台と三脚の脱着はハンドルネジ1本という手軽さで、慣れれば5分程度で組み立てられるし、総重量もわずか9kgと軽量なので持ち出しやすい。さらに、ガラスの歪みの影響が小さいアクロマートレンズの採用により、月面のクレーターや土星の環、木星の縞なども観測ができる実力だ。接眼レンズの変更や一眼レフカメラ、スマホを装着しての撮影も可能と拡張性も高く、まさに至れり尽くせりの優秀さに加え、ご覧の通りの見た目のカッコ良さである。初心者のみならず、ベテラン天文ファンにまで支持されるのも納得の完成度なのである。

今はネット検索をすれば星の数ほど天体写真を見ることができるが、夜空の下、星を探し見つけ、観察するその楽しさは、まさに童心に帰れるひとときになる。夏の星空を眺めながら、新たな発見や感動を、楽しんでみてはいかがだろうか。

©ビクセン カスタマーサポート
©04-2969-0222 @<https://www.vixen.co.jp/>



箱根・塔ノ沢に広がる敷地4000坪の宿
早川の溪流沿いで涼を味わう贅沢ステイ



箱根の山々に囲まれた「紫雲荘」は、都心部よりも気温が2～3℃低く、美しい溪流の清涼感が初夏に心地よい場所だ。湯上りには竹徳利の生ビールを無料で味わうことができ、その旨さはまさに夏の醍醐味。さらに7月からは、夏の味覚を盛り込んだ鰻重付特製会席コースも楽しめる。

鶴井の宿 紫雲荘

☎0460-85-8511 ④神奈川県足柄下郡箱根町塔之沢92(無料駐車場有) ㊟不定休 ㊟20,900円～



溪流沿いのテラスで味わう朝食

1日1組限定で、溪流に面した「川床風テラス」での朝食が楽しめる。希望の場合は、早めの予約を。

箱根 紫雲荘

銀座で20年! 成婚実績100組以上
プロの仲人による本気の婚活をしてみませんか



知る人ぞ知る銀座の結婚相談所。キャリア20年のベテラン仲人、藤原栄子が本人の意思を尊重しながら成婚するまで何度でも、最後までとことんサポート。10万人以上の会員データと人脈を活用し、合う方を責任を持って紹介してくれる。登録者は厳しい入会審査を通った、本気で結婚したい方だけが活動をしているので安心だ。20代から70代まで年齢、条件は関係なく実績多数。お悩みの方はぜひ相談を。

まずはお気軽にご相談を

成果報酬制/お見合い回数制限なし

- 入会金
通常30,000円～100,000円→0円
- お見合い料
通常1回5,000円～→0円

初婚、再婚、熟年婚、お子様連れ婚まで、年齢、条件は関係なく、あらゆる希望に応えられるよう対応。



銀座ブライダルサロン

☎03-3567-7381 ④中央区銀座1-14-9 銀座スワロービル1F
⑤有楽町線銀座一丁目駅10番出口より徒歩2分 ㊟11:30～18:00 ㊟月曜

銀座ブライダルサロン



夏に向け、フットケアを始めるなら今!
身だしなみを整える大人のメンズネイルケア



これからの季節、サンダルの着用などで露出が増える足元。ビジネスマンも通う「VAJRA」では、足の爪や指のケアにも対応。全室個室だからプライバシーも万全で、他人の目を気にすることなく施術が受けられる。今年の夏はケアの行き届いた美しい足元で、好印象を手に入れよう。

VAJRA TOTAL CARE SALON

☎03-5412-8066 ⑤港区六本木6-7-14 ⑥六本木駅3番出口より徒歩2分 ㊟10:00～19:00(L017:00)㊟月曜



メンズネイルは、手足の爪の形成、甘皮のお手入れ、ささくれ処理、角質ケア、艶出し、マッサージなどを行う、60～90分のコースが用意されている。

VAJRA 六本木



会津地方は野菜・米に適した環境で、冬は雪、夏の寒暖差が激しいため野菜の味が濃いのが特徴。



契約生産農家の花見さんが作るお野菜は、直売所に出してもすぐに売り切れる人気野菜です。

～山奥の、会津から。～ 会津野菜 栄養たっぷりの朝採れ新鮮野菜をご自宅にお届け

会津野菜は、自然豊かな会津の大地で野菜と真摯に向き合う契約農家さんがたっぷり愛情をかけて育てた野菜です。新鮮朝採りの野菜をフレッシュなうちに翌日お届けするので、野菜本来の美味しさとみずみずしさを味わえます。春・夏は西会津ミネラル野菜セット、喜多方アスパラ野菜セット、秋・冬は西会津/喜多方新米+秋・冬野菜セットがあり、茎立ち菜、春の山菜、アスパラ、つるむらさき、ミネラルトマト、長人参、新米、白菜、雪下キャベツなど、その時期一番美味しい野菜をセットにしてお送りします。また、新米は鮮度を大切にしているため、発送直前に精米を行っています。2名様分には小セット、4名様には大セットがおすすめ。定期便ならさらにお得に会津の四季折々の特産品をお楽しみいただけます。ぜひ山奥の会津からのまごころのこもった贈り物をご賞味ください。

・ INFORMATION ・



【期間限定特典】 会津山塩プレゼント!

裏磐梯大塩温泉を煮詰めて生成した逸品。ご注文内容確認ページ最下部のお問合せ欄に「アフィリエイト見たとご入力ください。」

※期間限定：2022年6月30日まで

会津野菜

☎0241-49-2022 @福島県耶麻郡西会津町奥川豊島字下松2399 @9:00~19:00 ④日・夏季・年末年始 ⑥https://aizu-yasai.jp

会津野菜 | 🔍



コース番号110-2990-AF

日本遺産認定のストーリーを知ろう!

おひとり様参加歓迎

Web割は
こちら▼

島たび

東シナ海に浮かぶ秘島 甌島列島

3
日間



甌大橋
県内最長1533m

甌大橋(イサ-サ) 2点画像提供/ (株)薩摩川内市観光物産協会

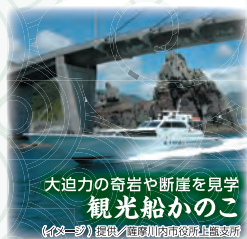

大迫力の奇岩や断崖を見学
観光船かのこ
(イサ-サ) 提供/ 薩摩川内市観光物産協会

里港の目の前に位置する温泉リゾートホテル
HOTEL Areaone Koshiki Island



甌島唯一の温泉付きリゾートホテルにご宿泊。海側のお部屋で潮風を感じながらゆっくりとお寛ぎください。

画像2点(イメージ)提供/株式会社薩摩川内市観光物産協会



(イメージ)

旅行代金(2~4名様1室・お一人様)

出発日	旅行代金(大人・子供同額)
9月 28日(水)	120,000円

※1名様1室利用は10,000円増し。 ※空港利用料が別途必要。

羽田(10時~12時30分)→鹿兒島一申木野港~(甌島商船)~里港…	
1 上甌島(泊)《HOTEL Areaone Koshiki Island》 ※甌島唯一の温泉を完備! ※全室オーシャンビュー	夕
2 一〇長目の浜展望所一〇なまこ池・貝池一〇田之尻展望所一〇断崖クルーズ△甌大橋一〇手打地区一〇瀬尾観音三滝一〇鳥ノ巣山展望所一〇トンボロ展望所一上甌島(泊)《連泊》	朝 昼 夕
3 …〇里武家屋敷群(日本遺産「薩摩の武士がきた町~武家屋敷群「麓」を歩く~」の構成資産として登録)…里港~(甌島商船)~申木野港一〇薩摩藩英国留学生記念館一鹿兒島→羽田(16時~18時30分着)	朝

●添乗員同行(1日目鹿兒島空港から3日目鹿兒島空港まで) ●最少催行人員: 10名
●食事: 朝2、昼1、夕2回付 ●利用バス会社: 鹿兒島中央交通等 ※バスガイドは2日目甌島内のみ同行
■記号の説明/→飛行機 ーバス ~船 …徒歩 ○下車観光 ●入場観光

旅行企画・実施

読売旅行
そのたび、わくわく。

東日本販売センター

☎050-3172-4343

〒271-0092 千葉県松戸市松戸1307番地1 松戸ビル2階 総合旅行業務取扱管理者/河野 勝
観光庁長官登録旅行業第91号 ●営業・電話受付時間/9:30~17:30 ※祝日は休み

※詳しい旅行条件を説明した書面をお渡しますので、事前にご確認の上お申し込みください。

※QRコードは株式会社テクノソフウェアの登録商標です。

THE CHEF
OF THIS TIME

THE BATON FROM...

宮木 康彦さん



PROFILE

遠藤 記史さん

1986年生まれ、東京都出身。鮎店を営む実家に育つも、18歳から単身イギリスにサッカー留学し、現地のクラブチームでもプレー。長い海外生活を経て、改めて日本の食文化の豊かさに気付き、25歳で帰国し鮎職人の道を志す。六本木や広尾の名店で修業を積み、2019年に「恵比寿えんどう」を開店。

美食のバトンを受け継いで



TOKYO
Gourmet Baton

東京グルメバトン

VOLUME
68

恵比寿えんどう

えびすえんどう / 恵比寿

「mondo」の宮木康彦さんからバトンを受け継いだのは、恵比寿の鮎店「恵比寿えんどう」の遠藤記史さん。日本の風土が育んだ上質な素材をさらに高みへと導く。

Words TOMOMI KATO
Photographs KIYOSHI TSUZUKI

“
伝統に敬意を払いながら
既存の手法を吟味し
常にアップデートする
”



定番の二貫

ネタのフレッシュさにこだわった鮎と、江戸前鮎では珍しい鰻。シャリには、古代の稲の特色を色濃く残す「陸羽132号」を使用。



白木の一枚板のカウンターが、洗練された上質な空間を演出する。メニューはおまかせコースのみの一斉スタート。



素材選びにはほとんどこだわり、産地直送のネタも多い。「どこ」(産地)よりも「誰」(生産者)に重きを置いている」と遠藤さん。



店内に備えられた「氷室」。氷で冷やすことで、電気冷蔵庫では得られない良い意味での「ブレ」が生まれるという。

「恵 比寿えんどう」店主の遠藤 藤記史さんは、実家が鰯店という環境で生まれ育ち、鰯職人の仕事をずっと間近に見てきた。とはいえ、当初は同じ道を進むつもりは無く、高校卒業後プロサッカー選手を目指し単身渡英。思いが変化したのは、海外生活の中で客観的に日本の食を見つめ直したからだという。

「特に生魚の美味しさは日本が一番。日本の食文化の素晴らしさに改めて気付いたことで、これまで距離を置いていた鰯への強い憧れが生まれました」

「例えは現代には、江戸時代にはなかった冷蔵庫があります。にもかかわらず全て昔と同じ手法を踏襲しては、どうしてもちぐはぐな部分が出てきてしまう。先人たちの知恵と技術に敬意を払い、伝統を咀嚼した上で、未来へ繋ぐための進化を追求したいと考えています」

鰯の握りに合わせたのは、新政酒造「Earth (アース)-産土-2020」。原料米にはシャリと同じ「陸羽132号」が100%用いられており、鰯との相性も抜群。



には、昔から変わらぬ伝統が脈々と息づいている。しかし遠藤さんは、その伝統を「ただ受け継ぐのではなく、常にアップデートさせていきたい」と語る。

「ありがたいのは、江戸時代にはなかった冷蔵庫があります。にもかかわらず全て昔と同じ手法を踏襲しては、どうしてもちぐはぐな部分が出てきてしまう。先人たちの知恵と技術に敬意を払い、伝統を咀嚼した上で、未来へ繋ぐための進化を追求したいと考えています」

るのも、「恵比寿えんどう」ならではのアプローチだ。鰯店では「あがり」のイメージが根強いお茶を、料理の味を引き立てる存在として提案している。

「美味しいことはもちろん大前提ですが、美味しいだけの料理では魅力は半減してしまいます。時代の変化や流行に左右されない、芯の通った伝統に則りつつ、良い意味で固定観念を覆すような一貫を目指したいですね」

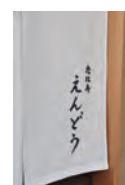

恵比寿えんどう

- ◎ 渋谷区恵比寿南1-17-2 4F
- ◎ 03-6303-1152
- ◎ 12:00~、17:30~、20:30~
- ◎ 不定休
- ◎ 28,600円(税込)
- ◎ <https://ebisu-endo.jp/>



旅する喫茶店

イノダの原点といえる席。本店にはほかにもシックな欧州のカフェを思わせる席やガーデン席もある



レモンパイ600円の濃厚なレモンクリームがアラビアの真珠(コーヒー)650円に合う



1.イノダの獅子マーク 2.町家に溶け込むおしゃれな外観

おろし 豆の卸売りから 始まった愛らしい店

イノダコーヒ本店

● 京都・京都市

堺町通沿いに店を構えるイノダコーヒ本店は、1940年から戦前にかけてコーヒー豆など輸入食品の販売を行っていた初代社長の猪田七郎いのだしちろうさんが、「コーヒーに親しんでもらいたい」と戦後すぐの1947年に開業したコーヒーショップだ。

創業時からネルドリップでいれるコーヒーは、モカベースの深煎り豆を1人前15グラムと多めの量で抽出し、しっかりとしたコク。純度の高い濃厚な生クリームを使ったミルクや砂糖を

加えると、味に厚みが増して満足度の高い一杯に。京都の旦那衆や女優らを魅了する人気店となり、現在は京都を中心に計9店を展開する。

「初代から受け継ぐおいしさへのこだわりはスイーツや料理にも及びます」と同店営業部の国本信夫さん。東京・銀座のドイツ料理店の名シェフ、カール・ケテルさんからレシピを継承したケーキ、地元の「進々堂」のパンを使ったサンドイッチなどは、コーヒーの味をさらに引き立てる。

ギンガムチェックのテーブルクロスや赤い革張りのイスがペインキ塗りの白壁に映える、創業当時のレトロな空間も本店の魅力だろう。

11時までは特注ボンレスハムなどが付く豪華なモーニング「京の朝食」1600円もあり、この店から朝の京都を歩き始めるのもいい。



イノダコーヒ本店

- ④ 京都府京都市中京区堺町通 三条下ル道祐町140
- ③ 地下鉄烏丸線・東西線烏丸御池 駅から徒歩10分
- ① 075-221-0507
- ⑤ 7時～L.O.17時30分 ⑥ 無休



“英語”を活かした“転職”なら
ロバート・ウォルターズ

ROBERT WALTERS

世界初[※]の新体験を、
あなたの腕で。



24時間365日充電不要の活動量計

MOTHER

BRACELET

先行予約受付中

数量限定



mother-bracelet.com

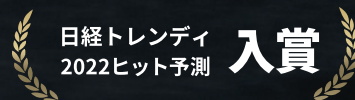
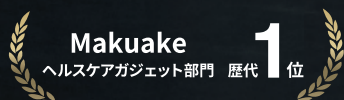

※ WPO、PATENTSCOPE、科学技術センター、J-GLOBAL、J-PlatPat などにより、ゼーバック効果を利用した充電不要の活動量計に該当する知的財産を確認（2021年7月3日 ESP 総研調べ）